



ประกาศกรมชลประทาน
เรื่อง กำหนดเขตที่ดินในท้องที่ตำบลห้วยตึกขุ อำเภอกุสิงห์ จังหวัดศรีสะเกษ
ให้เป็นเขตการจัดระบบน้ำเพื่อเกษตรกรรม
พ.ศ. ๒๕๖๐

ด้วย สำนักงานจัดรูปที่ดินกลางได้พิจารณาให้ความเห็นชอบแผนผังการจัดระบบน้ำ
เพื่อเกษตรกรรมในท้องที่ตำบลห้วยตึกขุ อำเภอกุสิงห์ จังหวัดศรีสะเกษ เนื้อที่ ๑,๗๖๖ ไร่ แล้ว

ฉะนั้น อาศัยอำนาจตามความในมาตรา ๒๓ แห่งพระราชบัญญัติจัดรูปที่ดินเพื่อเกษตรกรรม
พ.ศ. ๒๕๕๘ จึงกำหนดให้ท้องที่ตำบลห้วยตึกขุ อำเภอกุสิงห์ จังหวัดศรีสะเกษ เป็นเขตการจัดระบบน้ำ
เพื่อเกษตรกรรม ดังรายละเอียดแผนผังการจัดระบบน้ำเพื่อเกษตรกรรมและแผนผังที่ดิน ภายในแนวเขตแนบท้ายประกาศนี้

ประกาศ ณ วันที่ ๘ สิงหาคม พ.ศ. ๒๕๖๐

(นายสัญญาชัย เกตุวรชัย)
อธิบดีกรมชลประทาน

แผนที่แสดงแนวเขตการจัดระบบน้ำเพื่อเกษตรกรรม
 แนวท่ายประกาศเขตการจัดระบบน้ำเพื่อเกษตรกรรม
 ท้องที่ตำบลห้วยตึกชุม อำเภอกุฉินารายณ์ จังหวัดศรีสะเกษ

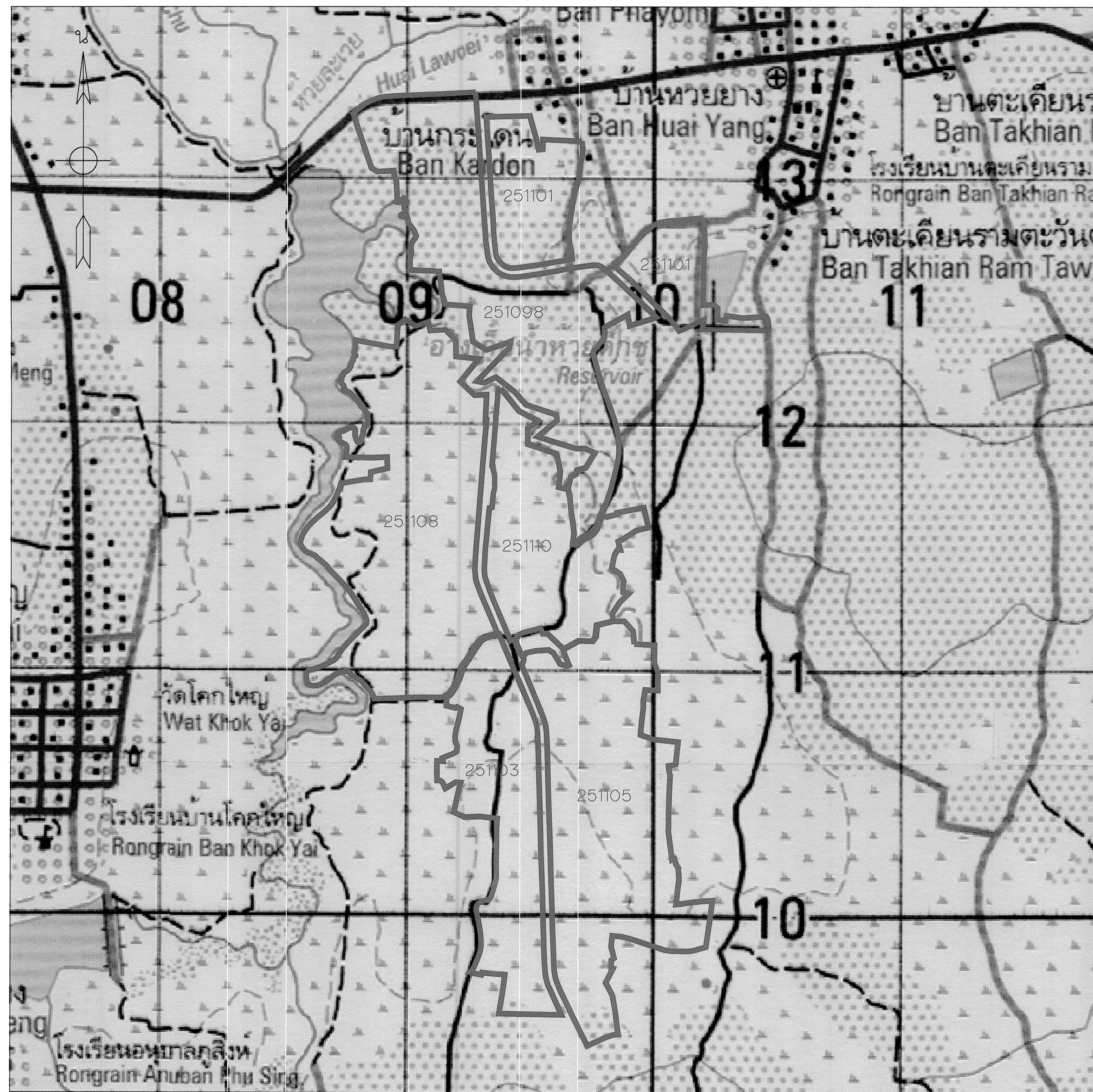

ตารางบัญชีแบบ

251098	251101
251108	251110
251103	251105

โครงการห้วยตึกชุม
 อำเภอกุฉินารายณ์ จังหวัดศรีสะเกษ
 (แผนที่ระวาง 5838 III L7018 WGS84)
 แนวเขตการจัดระบบน้ำเพื่อเกษตรกรรม

ให้ใช้แบบแปลนนี้ประกาศ
 เป็นแผนที่แสดงแนวเขตการจัดระบบน้ำเพื่อเกษตรกรรม

เลข ผ่าน	เห็นชอบ วันที่ 21 ต.ค. 59	หัวหน้าสำนักงาน จัดรูปที่ดินกลาง
-------------	------------------------------	-------------------------------------

แผนผังการจัดระบบน้ำเพื่อเกษตรกรรม แบบท้ายประกาศเขตการจัดระบบน้ำเพื่อเกษตรกรรม ท้องที่ตำบลห้วยตี๊กู อำเภอภูสิงห์ จังหวัดศรีสะเกษ

อาคาร	แบบ หมายเลข	จำนวน	
		002	004
อาคารขอลงน้ำเข้านา(ใหม่)	185507	1	1
	มฐ06-01-006	-	-
	มฐ06-01-007	-	-
	มฐ06-01-008	-	-
	มฐ06-01-009	-	-
	มฐ06-01-010	-	-
	มฐ06-01-011	-	-
	มฐ06-01-012	1	-
	มฐ06-01-013,014	-	-
	มฐ06-01-015	-	-
	มฐ06-01-016	2	4
อาคารวัดกตน้ำแบบที่ 2	มฐ06-01-017	-	-
อาคารเบี่ยงลาดทางเข้า	มฐ06-01-018	1	1
อาคารเบี่ยงลาดทางออก	มฐ06-01-019	1	1
อาคารขอลอดถนน	มฐ06-01-020	-	-
อาคารขอลอดทางหลวง	มฐ06-01-021,022	-	-
อาคารขอลอดทางข้าม	มฐ06-01-023	5	6
อาคารแมนพื้นทางข้าม	มฐ06-01-024	-	-
อาคารสะพานน้ำแบบที่ 1	มฐ06-01-025,026	-	-
อาคารสะพานน้ำแบบที่ 2	มฐ06-01-027,028,029	-	-
อาคารขอลงน้ำเข้านาแปลงใจนา	มฐ06-01-030	8	11
อาคารขอลงน้ำเข้านาแปลงใจนาในคูลาดชัน	มฐ06-01-031	2	10
อาคารขอลงน้ำเข้านาแปลงใจนาลดระดับ	มฐ06-01-032	1	1
อาคารขอลงน้ำเข้านาแปลงใจนาลดถนน	มฐ06-01-033	-	-
อาคารขอลงน้ำเข้านาแปลงใจนาลดถนนลดระดับ	มฐ06-01-034	-	-
อาคารระบายน้ำ	มฐ06-01-035	-	-
อาคารระบายน้ำแบบที่ 1	มฐ06-01-036	-	-
อาคารระบายน้ำแบบที่ 2	มฐ06-01-037	-	-
อาคารระบายน้ำแบบที่ 3	มฐ06-01-038	-	-

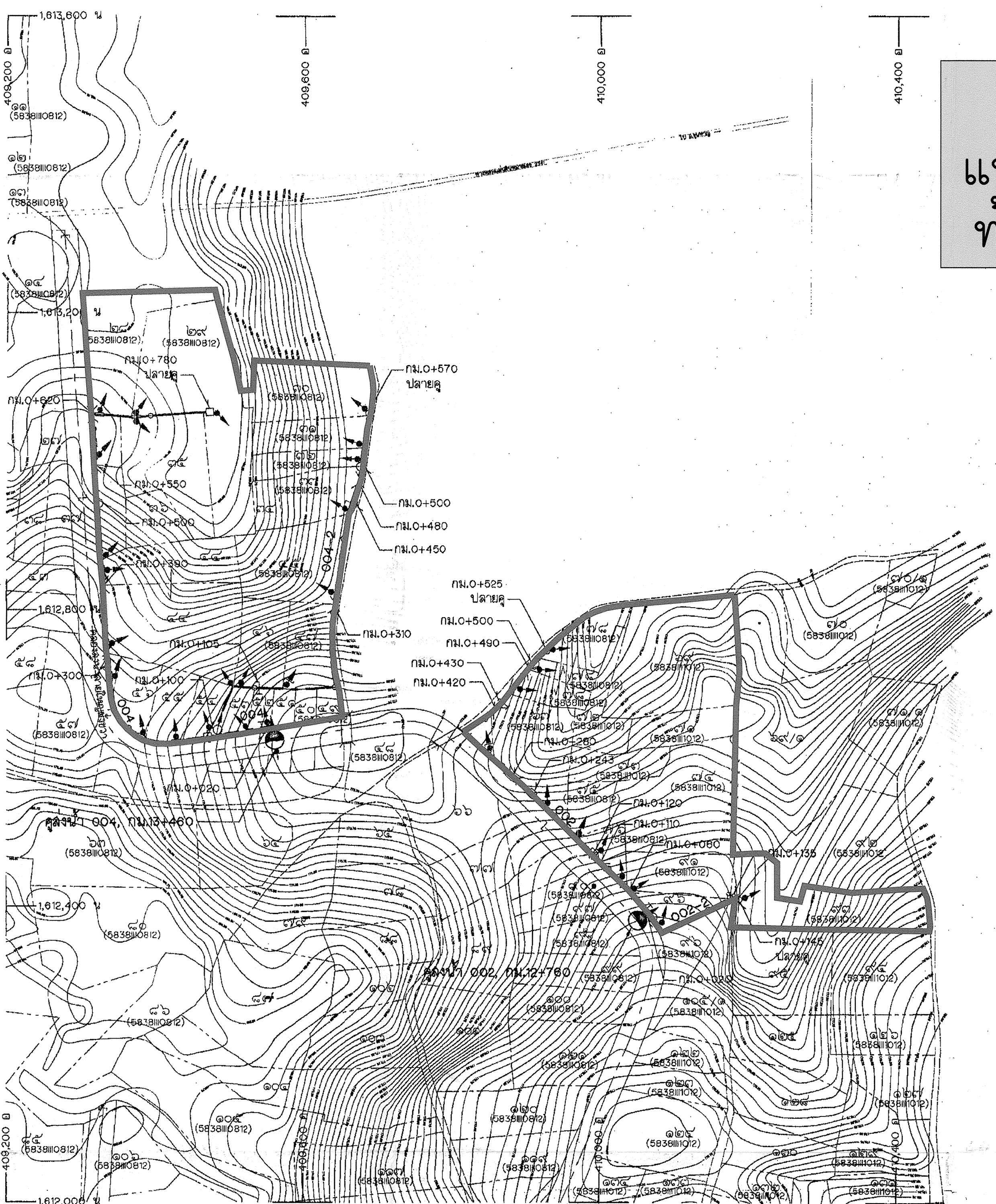

ลารบัญแบบ

251101	251108
251103	251105

คลองส่งน้ำ	กม.	คูส่งน้ำ	พื้นที่ทั้งหมด (ไร่)	พื้นที่ส่งน้ำ (ไร่)
คลองส่งน้ำสายใหญ่ฝั่งขวา	12+780	002	126	119
	13+480	004	127	116
รวม			253	235

หมายเหตุ

- จะดับ (จ.ท.ก.) และมีดีต่างๆ กำหนดให้เป็นเมตร ระยะทางเป็นกิโลเมตร นอกจากแสดงไว้เป็นอย่างอื่น
- ผลสำรวจระดับดินเดิมและรายละเอียดต่างๆตามแนวคูส่งน้ำได้จากการปฏิบัติการสำรวจพื้นที่ 8 เมื่อวันที่ 19 มีนาคม 2557

แบบประกอบ

- สัญลักษณ์และอักษรย่อ แบบหมายเลข มฐ06-01-001
- หมายเหตุทั่วไป แบบหมายเลข มฐ06-01-002
- รูปตัดตามยาวคูส่งน้ำ แบบหมายเลข 251102
- แปลนและรูปตัดตามยาวคลองส่งน้ำใหญ่ฝั่งขวา แบบหมายเลข สชป.8-00635

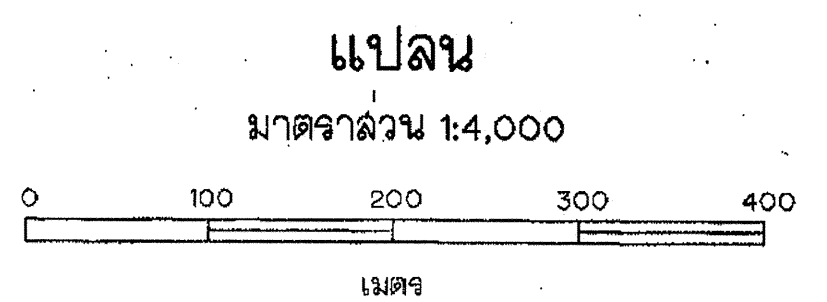

ให้ใช้แบบแปลนนี้ประกาศ
เป็นแผนผังการจัดระบบน้ำ

เลขที่	เห็นชอบ	วันที่	หัวหน้าสำนักงาน
งาน	วันที่	21 ต.ค. 59	จัดรูปที่ดินกลาง

กรมชลประทาน
โครงการอ่างเก็บน้ำห้วยตี๊กู
อ.ภูสิงห์ จ.ศรีสะเกษ
คูส่งน้ำ 002,004
คลองส่งน้ำสายใหญ่ฝั่งขวา
แปลน

ออกแบบ	อ.สม. อ.สม.	เลขที่	อ.สม. ๒๕	กม.อ.๔
เขียน	อ.สม. อ.สม.	งาน	อ.สม. ๒๕	ก.อ.๖.
ลอก	อ.สม. อ.สม.	เห็นชอบ	อ.สม. ๒๕	ก.อ.๖.
ตรวจ	อ.สม. อ.สม.	อนุมัติ	อ.สม. ๒๕	ก.อ.๖.

251101

ครั้งที่	ตำแหน่ง	รายการแก้ไข	วันที่	ตรวจ	ผ่าน	อนุมัติ	สำนักออกแบบวิศวกรรมและสถาปัตยกรรม กรุงเทพมหานครและจังหวัดอื่น ๆ
				เลขที่	เห็นชอบ		๕.๕.๕๗

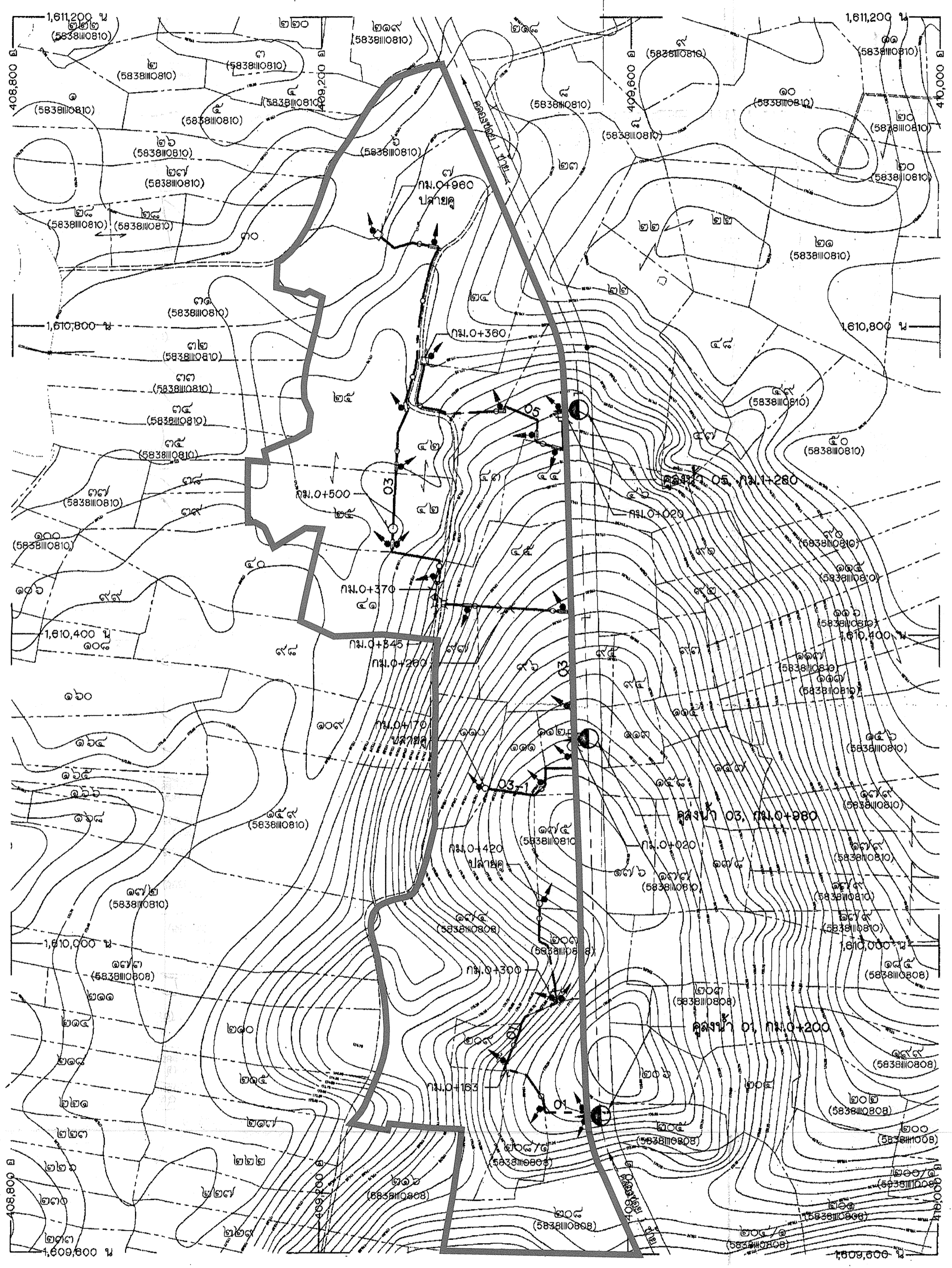
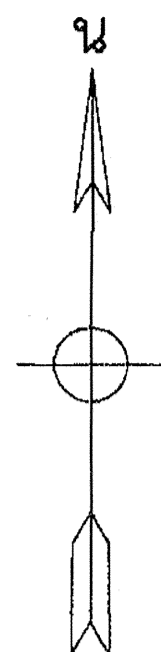

แผนผังการจัดระบบน้ำเพื่อเกษตรกรรม แบบท่ายประกาศเขตการจัดระบบน้ำเพื่อเกษตรกรรม ท้องที่ตำบลห้วยดีกู่ อำเภอภูสิงห์ จังหวัดศรีสะเกษ

อาคาร	แบบ หมายเลข	จำนวน		
		คลองชลประทาน 1 ซ้าย		
01	03	05		
อาคารชลประทาน(ใหม่)	16567	-	-	-

อาคารนำกักตุนแบบที่ 2	มฐ06-01-017	-	-	-
อาคารเบี่ยงลาดทางเข้า	มฐ06-01-018	-	1	1
อาคารเบี่ยงลาดทางออก	มฐ06-01-019	-	1	1
อาคารขุดลอกถนน	มฐ06-01-020	-	1	-
อาคารขุดลอกทางหลวง	มฐ06-01-021,022	-	-	-
อาคารขุดลอกทางข้าม	มฐ06-01-023	-	2	-
อาคารแผ่นพื้นทางข้าม	มฐ06-01-024	-	-	-
อาคารสะพานน้ำแบบที่ 1	มฐ06-01-025,026	-	-	-
อาคารสะพานน้ำแบบที่ 2	มฐ06-01-027,028,029	-	-	-
อาคารท่อน้ำเข้าแปลงไรนา	มฐ06-01-030	6	4	2
อาคารท่อน้ำเข้าแปลงไรนาในคูลาดขั้น	มฐ06-01-031	-	9	3
อาคารท่อน้ำเข้าแปลงไรนาลดระดับ	มฐ06-01-032	1	-	-
อาคารท่อน้ำเข้าแปลงไรนาลดถนน	มฐ06-01-033	-	-	-
อาคารท่อน้ำเข้าแปลงไรนาลดถนนลดระดับ	มฐ06-01-034	-	-	-
อาคารระบายน้ำ	มฐ06-01-035	-	-	-
อาคารระบายน้ำแบบที่ 1	มฐ06-01-036	-	-	-
อาคารระบายน้ำแบบที่ 2	มฐ06-01-037	-	-	-
อาคารระบายน้ำแบบที่ 3	มฐ06-01-038	-	-	-

แนวเขตการจัดระบบน้ำเพื่อเกษตรกรรม

ตารางบัญชีแบบ

251101	251098
251108	251110
251103	251105

คลองส่งน้ำ	กม.	คูส่งน้ำ	พื้นที่ทั้งหมด (ไร่)	พื้นที่ส่งน้ำ (ไร่)
คลองชลประทาน 1 ซ้าย	0+200	01	83	77
	0+980	03	126	120
	1+220	05	44	39
รวม			253	236

หมายเหตุ

- ระดับ (จ.ท.ก.) และมิติต่างๆ กำหนดให้เป็นเมตร ระยะทางเป็นกิโลเมตร นอกจากแสดงไว้เป็นอย่างอื่น
- ผลสำรวจระดับดินเดิมและรายละเอียดต่างๆตามแนวคูส่งน้ำได้จากการปฏิบัติงานภาคสนามวันที่ 8 เดือนกันยายน 2557

แบบประกอบ

- สัญลักษณ์และอักษรย่อ แบบหมายเลข มฐ06-01-001
- หมายเหตุทั่วไป แบบหมายเลข มฐ06-01-002
- รูปตัดตามยาวคูส่งน้ำ แบบหมายเลข 251104
- แปลนและรูปตัดตามยาวคลองชลประทาน 1 ซ้าย
กม.0+000-กม.2+758 แบบหมายเลข สขบ.8-00639

ให้ใช้แบบแปลนนี้ประกาศ
เป็นแผนผังการจัดระบบน้ำ

เลขที่	เห็นชอบ	หัวหน้าสำนักงาน
ผ่าน	วันที่ 21 ต.ค. 57	จัดรูปที่ดินกลาง

กรมชลประทาน
โครงการอ่างเก็บน้ำห้วยดีกู่
อ.ภูสิงห์ จ.ศรีสะเกษ
คูส่งน้ำ 01,03,05
คลองชลประทาน 1 ซ้าย
แปลน

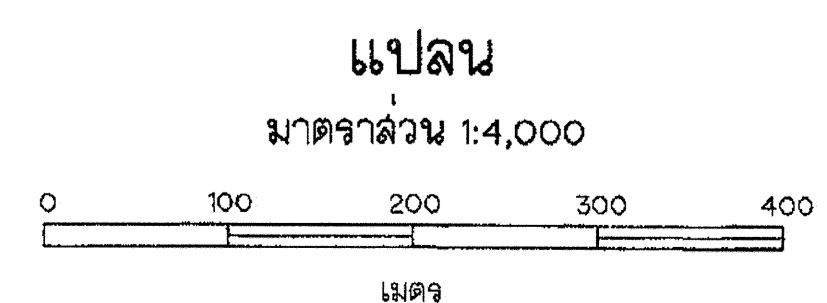

ครั้งที่	ตำแหน่ง	รายการแก้ไข	วันที่	ตรวจ	ผ่าน	อนุมัติ	คำนำออกแบบวิศวกรรมและสถาปัตยกรรม กรมงานออกแบบคันคูน้ำและชลประทาน 4	วันที่
							ม.ร.อ.57	251103

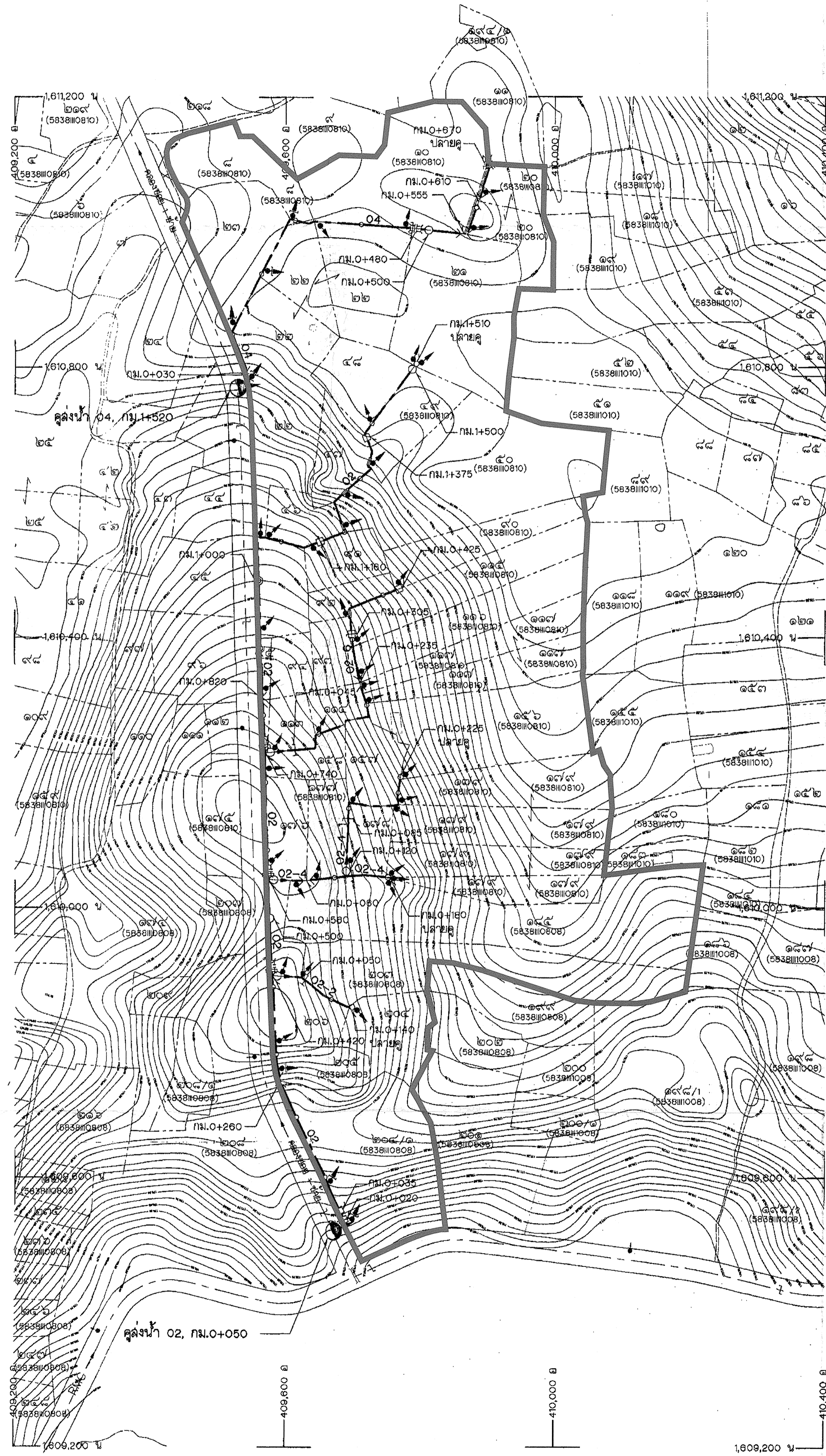
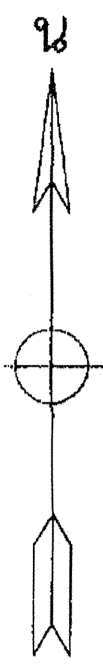

แผนผังการจัดระบบน้ำเพื่อเกษตรกรรม แบบท้ายประกาศเขตการจัดระบบน้ำเพื่อเกษตรกรรม ท้องที่ตำบลห้วยตึกภู อำเภอภูสิงห์ จังหวัดศรีสะเกษ

สัญลักษณ์

แนวเขตการจัดระบบน้ำเพื่อเกษตรกรรม

ลารบัญแบบ

251101	251098
251108	251110
251103	251105

อาคาร	แบบ หมายเลข	จำนวน	
		คลองย่อย 1	ซ้าย
อาคารท่อน้ำเข้าบ้าน(ใหม่)	185507	-	-
มฐ08-01-006		4	-
มฐ08-01-007		-	-
มฐ08-01-008		-	-
มฐ08-01-009		-	-
มฐ08-01-010		2	-
มฐ08-01-011		-	-
มฐ08-01-012		3	2
มฐ08-01-013,014		-	-
มฐ08-01-015		-	-
มฐ08-01-016		2	-
มฐ08-01-017		-	-
มฐ08-01-018		3	-
มฐ08-01-019		3	-
มฐ08-01-020		-	-
มฐ08-01-021,022		-	-
มฐ08-01-023		4	3
มฐ08-01-024		-	-
มฐ08-01-025,026		-	-
มฐ08-01-027,028,029		-	-
มฐ08-01-030		31	4
มฐ08-01-031		4	-
มฐ08-01-032		3	4
มฐ08-01-033		-	-
มฐ08-01-034		-	-
มฐ08-01-035		-	-
มฐ08-01-036		-	-
มฐ08-01-037		-	-
มฐ08-01-038		-	-

คลองส่งน้ำ	กม.	คู่งน้ำ	พื้นที่ทั้งหมด (ไร่)	พื้นที่ส่งน้ำ (ไร่)
คลองย่อย 1 ซ้าย	0+050	02	307	290
	1+520	04	93	90
รวม			400	380

หมายเหตุ

- ระดับ (จ.ท.ก.) และมิติต่างๆ กำหนดให้เป็นเมตร ระยะทางเป็นกิโลเมตร นอกจากแสดงไว้เป็นอย่างอื่น
- ผลสำรวจจะดินเดิมและรายละเอียดต่างๆตามแนวลูกน้ำได้จากโครงการปฏิบัติการส่งคู่งน้ำที่ 8 เมื่อวันที่ 19 มีนาคม 2557

แบบประกอบ

- สัญลักษณ์และอักษรย่อ แบบหมายเลข มฐ08-01-001
- หมายเหตุทั่วไป แบบหมายเลข มฐ08-01-002
- รูปตัดตามยาวคู่งน้ำ แบบหมายเลข 251106,251107
- แปลนและรูปตัดตามยาวคลองย่อย 1 ซ้าย
กม.0+000-กม.2+758 แบบหมายเลข สขป.8-00639

ให้ใช้แบบแปลนนี้ประกาศ
เป็นแผนผังการจัดระบบน้ำ

เลขที่ 1111/1 เห็นชอบ วันที่ 21 ต.ค. 57
งาน 2111/1 วันที่ 21 ต.ค. 57

หัวหน้าสำนักงาน
จัดรูปที่ดินกลาง

แปลน

มาตราส่วน 1:4,000

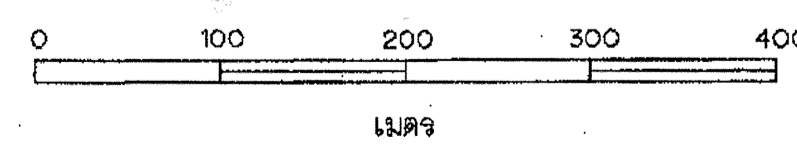

กรมชลประทาน
โครงการอ่างเก็บน้ำห้วยตึกภู
อ.ภูสิงห์ จ.ศรีสะเกษ
คู่งน้ำ 02,04
คลองย่อย 1 ซ้าย
แปลน

ออกแบบ	อ.ท.ท. อ.ท.ท.	เลขที่	1111/1	ก.ศ.อ.ท.
เขียน	อ.ท.ท. อ.ท.ท.	งาน	2111/1	ก.ศ.อ.ท.
ลอก	อ.ท.ท. อ.ท.ท.	เห็นชอบ	2111/1	ก.ศ.อ.ท.
ตรวจ	อ.ท.ท. อ.ท.ท.	อนุมัติ	2111/1	ก.ศ.อ.ท.

จำนวน 4 ชุด

251105

ครั้งที่	ตำแหน่ง	รายการแก้ไข	วันที่	ตรวจ	งาน	อนุมัติ
				เลขที่	เห็นชอบ	อนุมัติ

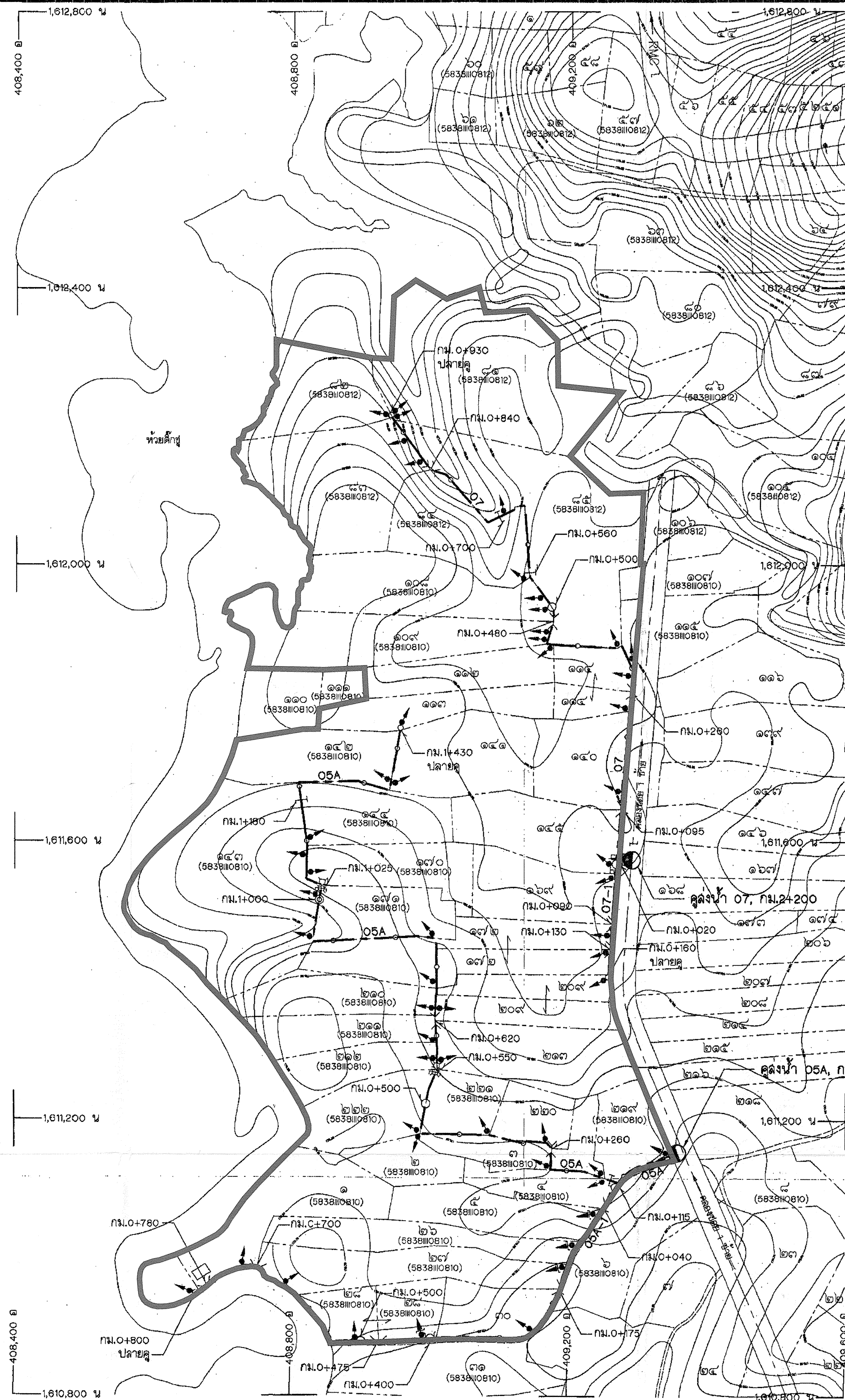
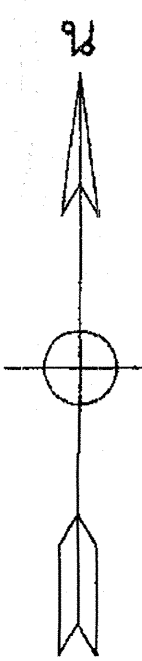

แปลน
มาตราส่วน 1:4,000

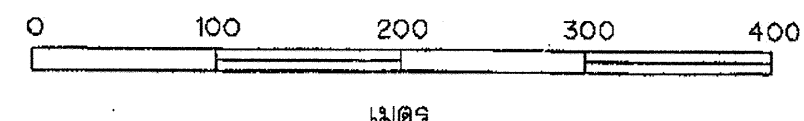

แผนผังการจัดระบบน้ำเพื่อเกษตรกรรม แนวท่ายประกาศเขตการจัดระบบน้ำเพื่อเกษตรกรรม ท้องที่ตำบลห้วยดีกู่ อำเภอภูสิงห์ จังหวัดศรีสะเกษ

อาคาร	แบบ หมายเลข	จำนวน	
		คลองย่อย 1 ซ้าย	05A 07
อาคารขุดลอกน้ำเข้านา(ใหม่)	189507	1	-

สัญลักษณ์

แนวเขตการจัดระบบน้ำเพื่อเกษตรกรรม

ลารัญแบบ

251101	251098
251108	251110
251103	251106

อาคารขนาดคันน้ำแบบที่ 2	มฐ08-01-017	-	-
อาคารเปลี่ยนลาดทางเข้า	มฐ08-01-018	-	-
อาคารเปลี่ยนลาดทางออก	มฐ08-01-019	-	-
อาคารขุดลอกถนน	มฐ08-01-020	-	-
อาคารขุดลอกทางหลวง	มฐ08-01-021,022	-	-
อาคารขุดลอกทางข้าม	มฐ08-01-023	7	6
อาคารแนวพื้นทางข้าม	มฐ08-01-024	-	-
อาคารสะพานน้ำแบบที่ 1	มฐ08-01-025,026	-	-
อาคารสะพานน้ำแบบที่ 2	มฐ08-01-027,028,029	-	-
อาคารขุดรับน้ำเข้านแปลงนา	มฐ08-01-030	27	22
อาคารขุดรับน้ำเข้านแปลงนาในฤดูกาลขึ้น	มฐ08-01-031	-	-
อาคารขุดรับน้ำเข้านแปลงนาตลอดระดับ	มฐ08-01-032	5	-
อาคารขุดรับน้ำเข้านแปลงนาตลอดถนน	มฐ08-01-033	-	-
อาคารขุดรับน้ำเข้านแปลงนาตลอดถนนตลอดระดับ	มฐ08-01-034	-	-
อาคารระบายน้ำ	มฐ08-01-035	-	-
อาคารระบายน้ำแบบที่ 1	มฐ08-01-036	1	-
อาคารระบายน้ำแบบที่ 2	มฐ08-01-037	-	-
อาคารระบายน้ำแบบที่ 3	มฐ08-01-038	-	-

คลองส่งน้ำ	กม.	คูน้ำ	พื้นที่ทั้งหมด (ไร่)	พื้นที่ส่งน้ำ (ไร่)
คลองย่อย 1 ซ้าย	1+760	05A	326	279
	2+200	07	399	217
รวม			725	496

หมายเหตุ

- ระดับ (จ.ท.ก.) และชนิดต่างๆ กำหนดไว้เป็นมตจ ระยะเวลาเป็นปีโดยมตจ นอกจากแสดงไว้เป็นอย่างอื่น
- ผลสำรวจระดับเดิมและรายละเอียดต่างตามแนวคูน้ำกลางคูน้ำได้จากโครงการปฏิบัติงานส่งน้ำที่ 8 เมื่อวันที่ 18 มีนาคม 2557

แบบประกอบ

- สัญลักษณ์และอักษรย่อ แบบหมายเลข มฐ08-01-001
- หมายเหตุทั่วไป แบบหมายเลข มฐ08-01-002
- จุดตัดตามยาวคูน้ำ แบบหมายเลข 251109
- แปลนและรูปตัดตามยาวคลองย่อย 1 ซ้าย
กม.0+000-กม.2+768 แบบหมายเลข ลขบ.8-00839

ให้ใช้แบบแปลนนี้ประกาศ
เป็นแผนผังการจัดระบบน้ำ

เสนอ *[Signature]* เห็นชอบ *[Signature]* หัวหน้าสำนักงาน
วันที่ 21 ต.ค. 59 สังกัดที่ดินกลาง

กรมชลประทาน
โครงการอ่างเก็บน้ำห้วยดีกู่
อ.ภูสิงห์ จ.ศรีสะเกษ
คูน้ำ 05A,07
คลองย่อย 1 ซ้าย
แปลน

ออกแบบ	อนันต์ อนันต์	เลข	5	กมล.อน.
เขียน	อนันต์ อนันต์	ผ่าน	5	กมล.อน.
ลอก	กมล.อนันต์	เห็นชอบ	5	กมล.อน.
ตรวจ	อนันต์	อนุมัติ	5	กมล.อน.

สำนักออกแบบวิศวกรรมและสถาปัตย์กรรม
คูน้ำออกแบบส่งน้ำและจัดรูปที่ดิน 4
11 ต.ค. 59
วันที่

251108

ครั้งที่	ตำแหน่ง	รายการแก้ไข	วันที่	ตรวจ	ผ่าน	อนุมัติ
				เลข	เห็นชอบ	อนุมัติ

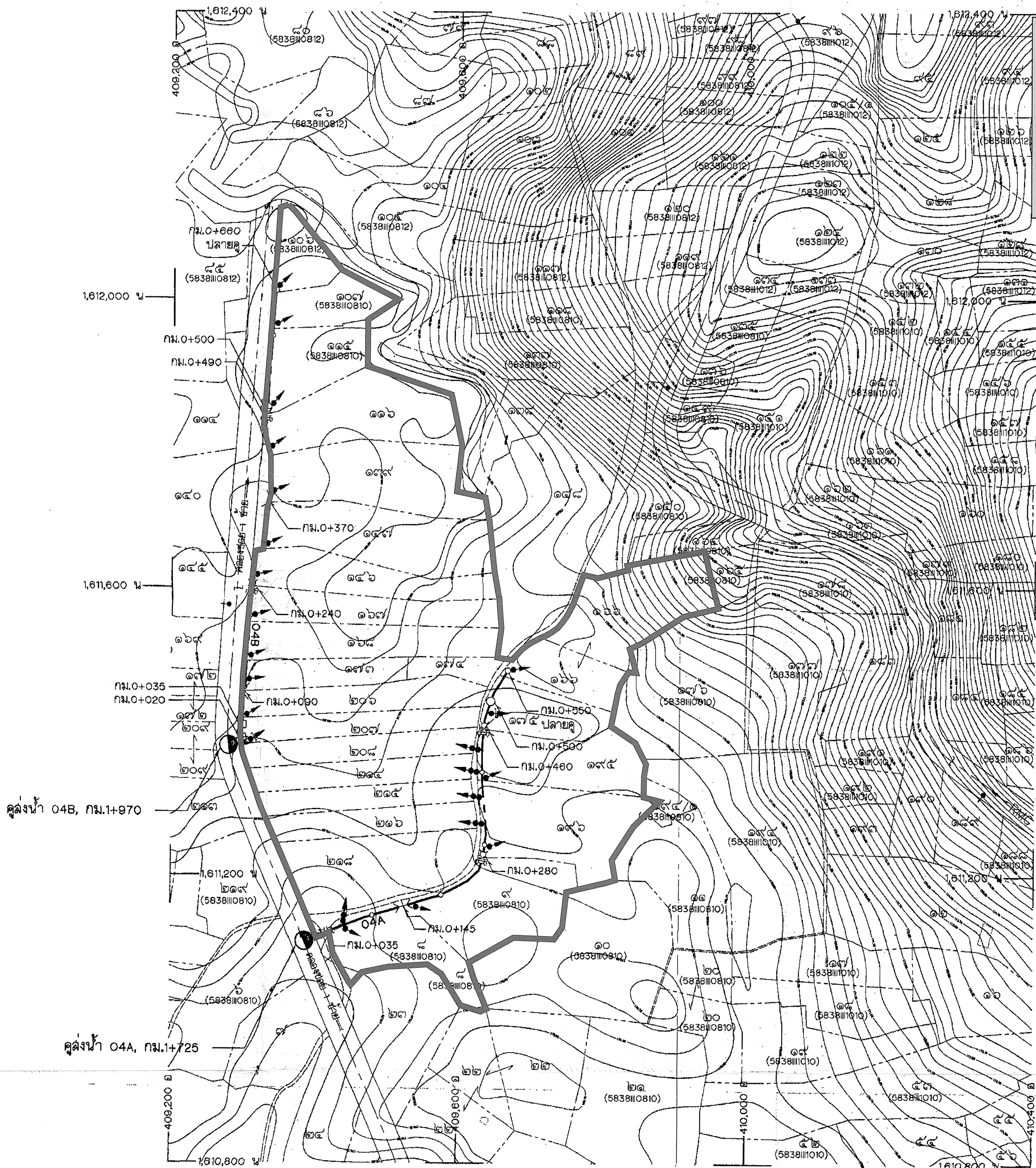
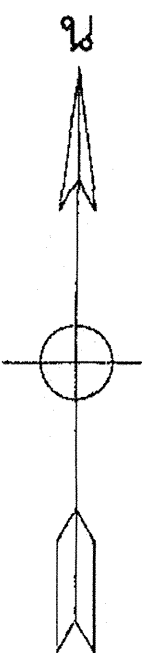

แผนผังการจัดระบบน้ำเพื่อเกษตรกรรม แนวท่ายประกาศเขตการจัดระบบน้ำเพื่อเกษตรกรรม ท้องที่ตำบลห้วยดีกู่ อำเภอภูสิงห์ จังหวัดศรีสะเกษ

อาคาร	แบบ หมายเลข	จำนวน	
		คลองซอย 1 ซ้าย	คลองซอย 1 ขวา
อาคารท่อน้ำเข้า(ใหม่)	165507	1	1

สัญลักษณ์

แนวเขตการจัดระบบน้ำเพื่อเกษตรกรรม

ลาร์บู้แบบ

25101	25108
25108	25110
25103	25105

อาคารนำคตน้ำแบบที่ 2	มฐ06-01-017	-	-
อาคารเปลี่ยนลาดทางเข้า	มฐ06-01-018	-	1
อาคารเปลี่ยนลาดทางออก	มฐ06-01-019	-	1
อาคารท่อนลอดถนน	มฐ06-01-020	1	-
อาคารท่อนลอดทางหลวง	มฐ06-01-021,022	-	-
อาคารท่อนลอดทางข้าม	มฐ06-01-023	1	2
อาคารแผ่นพื้นทางข้าม	มฐ06-01-024	-	-
อาคารสะพานน้ำแบบที่ 1	มฐ06-01-025,026	-	-
อาคารสะพานน้ำแบบที่ 2	มฐ06-01-027,028,029	-	-
อาคารขุดน้ำเข้าแปลงไรนา	มฐ06-01-030	5	11
อาคารขุดน้ำเข้าแปลงไรนาในลวดชั้น	มฐ06-01-031	-	-
อาคารขุดน้ำเข้าแปลงไรนาลดระดับ	มฐ06-01-032	1	1
อาคารขุดน้ำเข้าแปลงไรนาลดระดับ	มฐ06-01-033	5	-
อาคารขุดน้ำเข้าแปลงไรนาลดถนนลดระดับ	มฐ06-01-034	-	-
อาคารระบายน้ำ	มฐ06-01-035	-	-
อาคารระบายน้ำแบบที่ 1	มฐ06-01-036	-	-
อาคารระบายน้ำแบบที่ 2	มฐ06-01-037	-	-
อาคารระบายน้ำแบบที่ 3	มฐ06-01-038	-	-

คลองส่งน้ำ	กม.	คูส่งน้ำ	พื้นที่ทั้งหมด (ไร่)	พื้นที่ส่งน้ำ (ไร่)
คลองซอย 1 ซ้าย	1+725	04A	108	105
	1+970	04B	130	112
รวม			238	217

หมายเหตุ

- ระดับ (จ.ท.) และมีทิศทาง กำหนดไว้เป็นเมตร ระยะทางเป็นกิโลเมตร นอกจากแสดงไว้เป็นอย่างอื่น
- ผลสำรวจระดับดินเดิมและรายละเอียดต่างตามแนวคูส่งน้ำได้จาโครงการปฏิบัติการคันคูน้ำที่ 8 เมื่อวันที่ 19 มีนาคม 2557

แบบประกอบ

- สัญลักษณ์และอักษรย่อ แบบหมายเลข มฐ06-01-001
- หมายเหตุทั่วไป แบบหมายเลข มฐ06-01-002
- รูปตัดตามยาวคูส่งน้ำ แบบหมายเลข 25111
- แปลนและรูปตัดตามยาวคลองซอย 1 ซ้าย
กม.0+000-กม.2+758 แบบหมายเลข ลขบ.8-00639

ให้ใช้แบบแปลนนี้ประกาศ
เป็นแผนผังการจัดระบบน้ำ

เสนอ	วันที่	วันที่	ตำแหน่ง
<i>[Signature]</i>	21 ต.ค. 57		หัวหน้าสำนักงาน จัดรูปที่ดินกลาง

กรมชลประทาน
โครงการอ่างเก็บน้ำห้วยดีกู่
อ.ภูสิงห์ จ.ศรีสะเกษ
คูส่งน้ำ 04A,04B
คลองซอย 1 ซ้าย
แปลน

ออกแบบ	ชว.น. ชว.น.	เสนอ	ชว.น. ชว.น.	ตรวจสอบ	ชว.น. ชว.น.
เขียน	ชว.น. ชว.น.	ผ่าน	ชว.น. ชว.น.	ตรวจสอบ	ชว.น. ชว.น.
สถา	ชว.น. ชว.น.	เห็นชอบ	ชว.น. ชว.น.	ตรวจสอบ	ชว.น. ชว.น.
ตรวจ	ชว.น. ชว.น.	อนุมัติ	ชว.น. ชว.น.	ผ่าน	ชว.น. ชว.น.

วันที่ออกแบบวิศวกรรมและสถาปัตย์กรรม
กรมงานออกแบบคันคูน้ำและจัดรูปที่ดิน 4
วันที่ 21 ต.ค. 57

25110

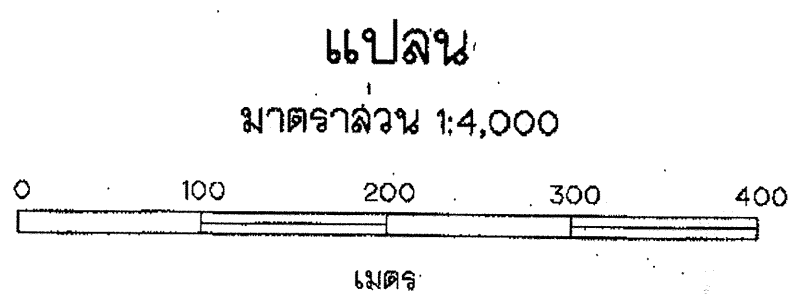

ครั้งที่	ตำแหน่ง	รายการแก้ไข	วันที่	ตรวจ	ผ่าน	อนุมัติ

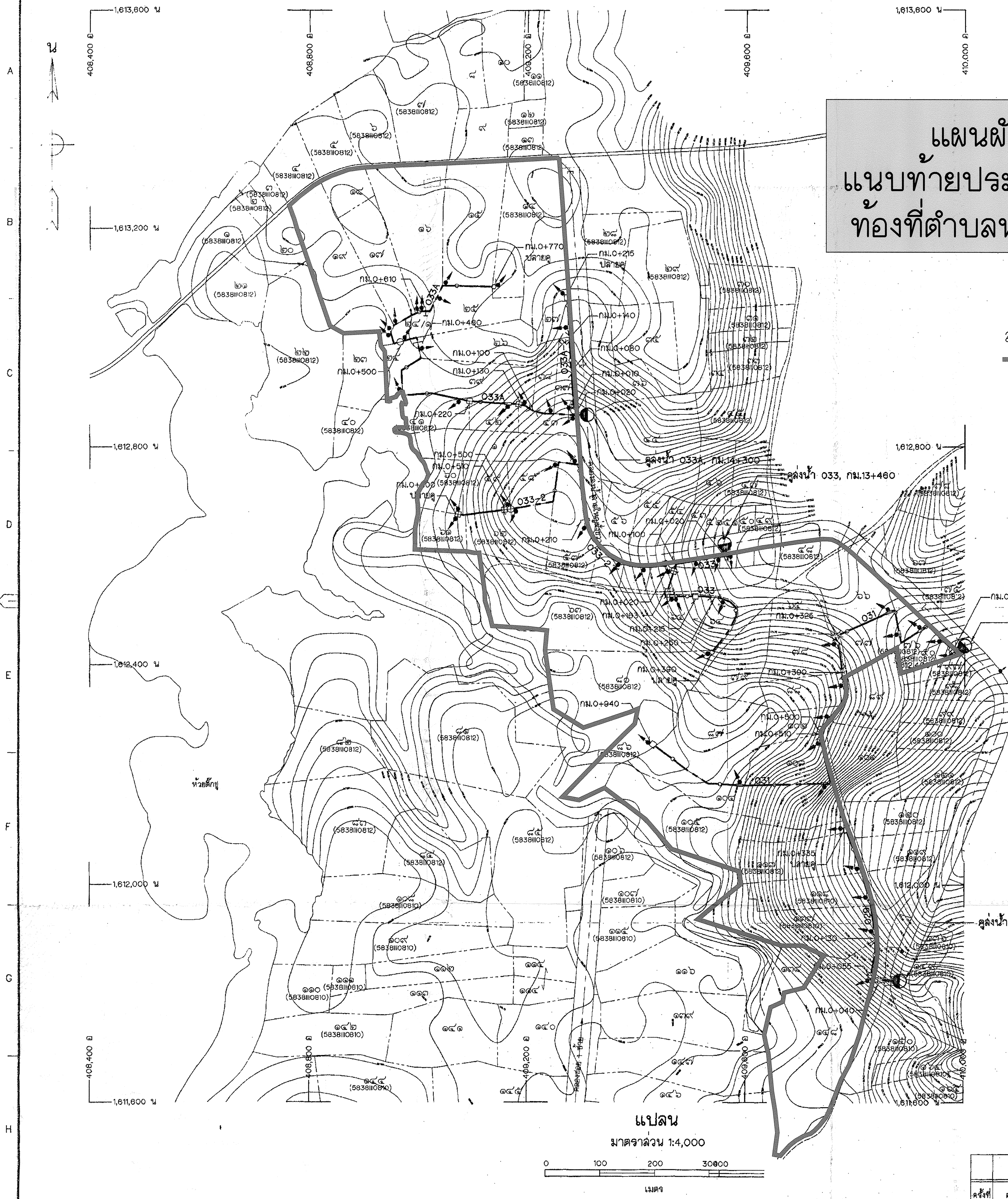

**แผนผังการจัดระบบน้ำเพื่อเกษตรกรรม
แบบท่ายประกาศเขตการจัดระบบน้ำเพื่อเกษตรกรรม
ท้องที่ตำบลห้วยดีกู่ อำเภอภูสิงห์ จังหวัดศรีสะเกษ**

สัญลักษณ์
แนวเขตการจัดระบบน้ำเพื่อเกษตรกรรม

ลารัญแบบ

25101	25109
25108	25110
25103	25105

อาคาร	แบบ หมายเลข	จำนวน			
		คลองส่งน้ำใหญ่ฝั่งขวา			
		029	031	033	033A
อาคารขุดลอกน้ำเข้านา(ใหม่)	165507	-	-	-	-
	มฐ06-01-006	-	-	-	1
	มฐ06-01-007	-	-	-	1
	มฐ06-01-008	-	-	-	-
	มฐ06-01-009	-	-	-	-
	มฐ06-01-010	-	-	1	2
	มฐ06-01-011	-	-	-	-
	มฐ06-01-012	-	-	-	-
	มฐ06-01-013,014	-	-	-	-
	มฐ06-01-015	-	-	-	-
	มฐ06-01-016	1	1	3	1
	มฐ06-01-017	-	-	-	-
	มฐ06-01-018	1	1	2	2
	มฐ06-01-019	1	1	2	2
	มฐ06-01-020	1	1	1	-
	มฐ06-01-021,022	-	-	-	-
	มฐ06-01-023	1	2	1	3
	มฐ06-01-024	-	-	-	-
	มฐ06-01-025,026	-	-	-	-
	มฐ06-01-027,028,029	-	-	-	-
	มฐ06-01-030	2	2	12	17
	มฐ06-01-031	3	10	2	2
	มฐ06-01-032	-	-	3	-
	มฐ06-01-033	-	-	-	-
	มฐ06-01-034	-	-	-	-
	มฐ06-01-035	-	-	-	-
	มฐ06-01-036	-	-	-	-
	มฐ06-01-037	-	-	-	-
	มฐ06-01-038	-	-	-	-

คลองส่งน้ำ	กม.	คูส่งน้ำ	พื้นที่ทั้งหมด (ไร่)	พื้นที่คูส่งน้ำ (ไร่)
คลองส่งน้ำใหญ่ฝั่งขวา	12+135	029	117	82
	12+910	031	153	82
	13+460	033	165	109
	14+300	033A	237	179
รวม			672	462

หมายเหตุ
 1. ระดับ (จ.ท.ก.) และมิติต่างๆ กำหนดไว้เป็นเมตร ระยะทางเป็นกิโลเมตร นอกจากแสดงไว้เป็นอย่างอื่น
 2. ผลสำรวจระดับดินและรายละเอียดต่างๆตามแนวลูกน้ำได้จากการปฏิบัติการสำรวจพื้นที่ ๒ เมื่อวันที่ 19 ธันวาคม 2557

แบบประกอบ
 1. สัญลักษณ์และอักษรย่อ แบบหมายเลข มฐ06-01-001
 2. หมายเหตุทั่วไป แบบหมายเลข มฐ06-01-002
 3. รูปตัดตามยาวคูส่งน้ำ แบบหมายเลข 251099,251100
 4. แปลนและรูปตัดตามยาวคลองส่งน้ำใหญ่ฝั่งขวา
 กม.10+000-กม.15+000 แบบหมายเลข ดชป.8-00633, ดชป.8-00635

ให้ใช้แบบแปลนนี้ประกาศ
เป็นแผนผังการจัดระบบน้ำ

เสนอ
ผ่าน *[Signature]* วันที่ 21 ต.ค. 59 หัวหน้าสำนักงาน
จังหวัดศรีสะเกษ

กรมชลประทาน
โครงการอ่างเก็บน้ำห้วยดีกู่
อ.ภูสิงห์ จ.ศรีสะเกษ
คูส่งน้ำ 029,031,033,033A
คลองส่งน้ำใหญ่ฝั่งขวา
แปลน

ออกแบบ	อนันต์ อนันต์	เสนอ	อนันต์ อนันต์	กต.อ.จ.
เขียน	อนันต์ อนันต์	ผ่าน	อนันต์ อนันต์	กต.อ.จ.
ตรวจ	อนันต์ อนันต์	เห็นชอบ	อนันต์ อนันต์	กต.อ.จ.
ตรวจ	อนันต์ อนันต์	อนุมัติ	อนันต์ อนันต์	กต.อ.จ.

251098

แปลน
มาตราส่วน 1:4,000

0 100 200 30000
เมตร

ครั้งที่	ตำแหน่ง	รายการแก้ไข	วันที่	ตรวจ เลข	ผ่าน เห็นชอบ	อนุมัติ	สำนักออกแบบวิศวกรรมและสถาปัตยกรรม กรุงเทพมหานครและจังหวัดศรีสะเกษ จำนวนออกแบบแปลนและรูปตัดดิน 4 วันที่
----------	---------	-------------	--------	-------------	-----------------	---------	---