



ประกาศกรมชลประทาน  
เรื่อง กำหนดเขตที่ดินในท้องที่ตำบลโพธิ์ไพศาล อำเภอกุสุมาลย์ จังหวัดสกลนคร  
ให้เป็นเขตการจัดระบบน้ำเพื่อเกษตรกรรม  
พ.ศ. ๒๕๖๐

ด้วย สำนักงานจัดรูปที่ดินกลางได้พิจารณาให้ความเห็นชอบแผนผังการจัดระบบน้ำ  
เพื่อเกษตรกรรมในท้องที่ตำบลโพธิ์ไพศาล อำเภอกุสุมาลย์ จังหวัดสกลนคร เนื้อที่ ๒,๘๐๐ ไร่ แล้ว

ฉะนั้น อาศัยอำนาจตามความในมาตรา ๒๓ แห่งพระราชบัญญัติจัดรูปที่ดินเพื่อเกษตรกรรม  
พ.ศ. ๒๕๕๘ จึงกำหนดให้ท้องที่ตำบลโพธิ์ไพศาล อำเภอกุสุมาลย์ จังหวัดสกลนคร เป็นเขตการจัดระบบน้ำ  
เพื่อเกษตรกรรมดังรายละเอียดแผนผังการจัดระบบน้ำเพื่อเกษตรกรรมและแผนผังที่ดิน ภายในแนวเขตแนบท้ายประกาศนี้

ประกาศ ณ วันที่ ๗ สิงหาคม พ.ศ. ๒๕๖๐

(นายสัญญาชัย เกตุวรชัย)  
อธิบดีกรมชลประทาน

แผนที่แสดงแนวเขตการจัดระบบน้ำเพื่อเกษตรกรรม  
 แนบท้ายประกาศเขตการจัดระบบน้ำเพื่อเกษตรกรรม  
 ท้องที่ตำบลโพธิ์ไพศาล อำเภอกลุ่มมาลัย จังหวัดลพบุรี

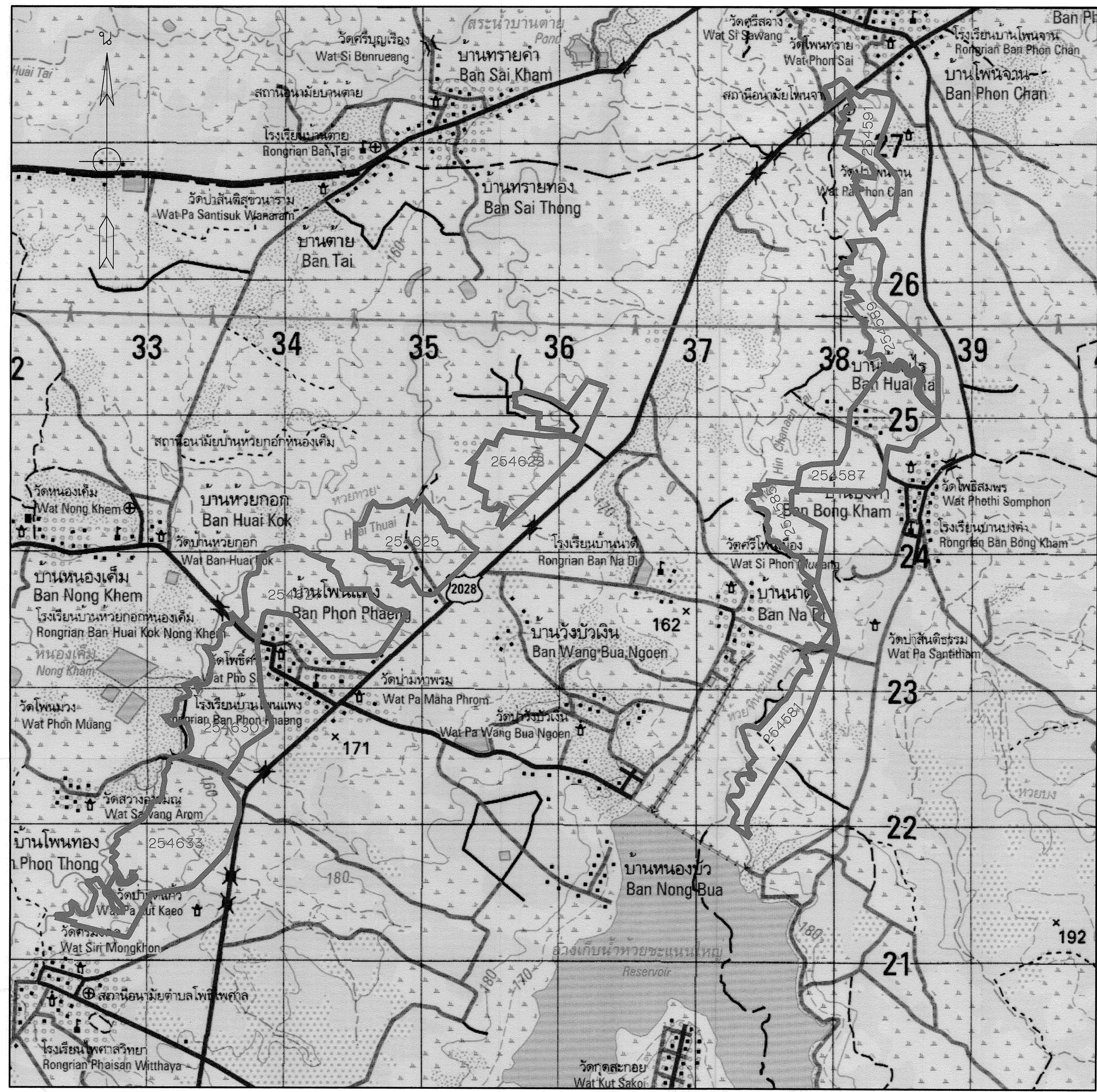

ตารางบัญชีแบบ

254622	254591
254625	254589
254627	254587
254630	254585
254633	254581

โครงการอ่างเก็บน้ำห้วยหินชะแนนใหญ่  
 อำเภอกลุ่มมาลัย จังหวัดลพบุรี  
 (แผนที่ระวาง 5843 I L7018 WGS84)  
 แนวเขตการจัดระบบน้ำเพื่อเกษตรกรรม

ให้ใช้แบบแปลนนี้ประกาศ  
 เป็นแผนที่แสดงแนวเขตการจัดระบบน้ำเพื่อเกษตรกรรม

เลข ผ่าน	วันที่	เดือน	ปี	หัวหน้าสำนักงาน จัดรูปที่ดินกลาง
	วันที่	21	๓๑.๓.๕๖	

254581

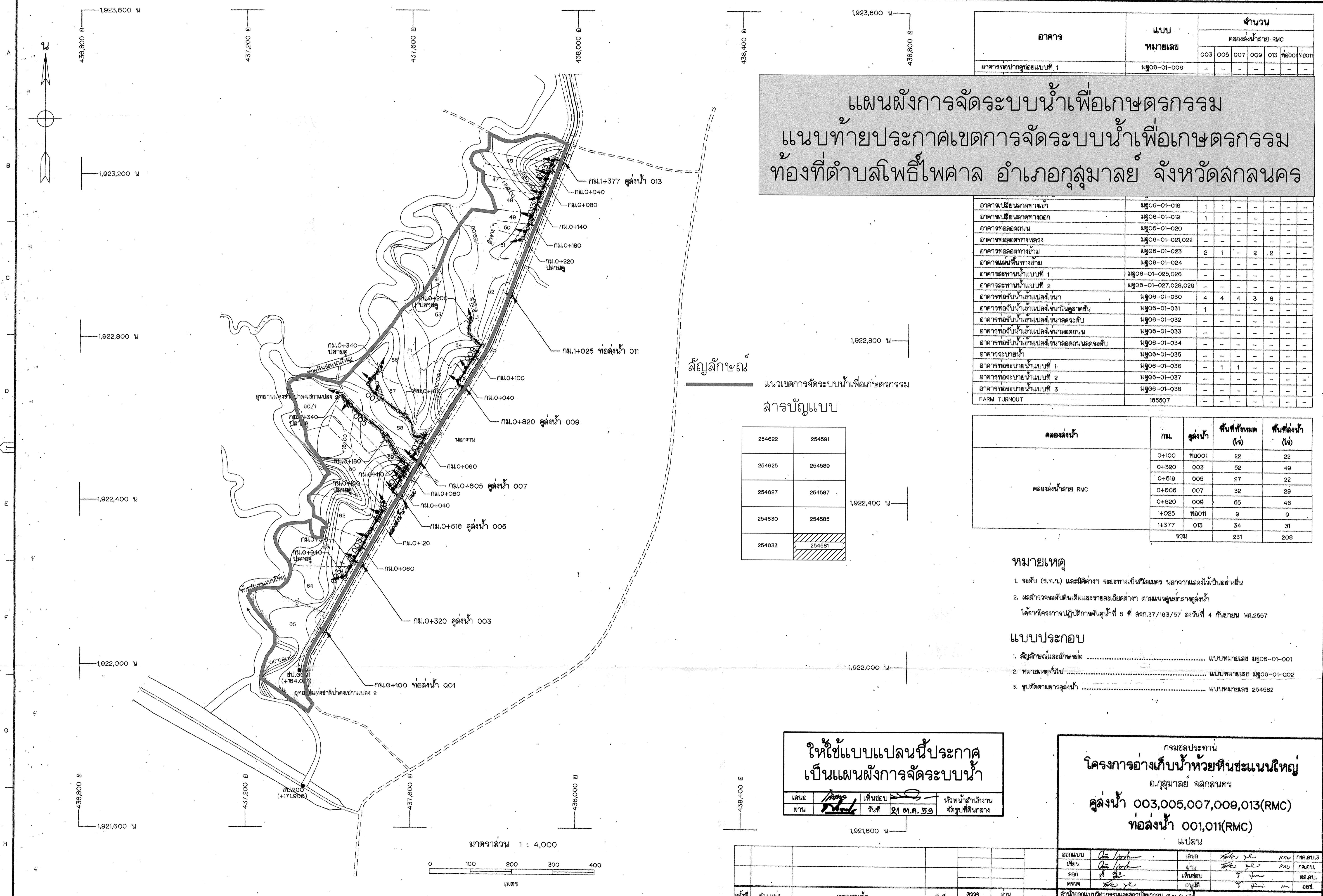

**แผนผังการจัดการระบบน้ำเพื่อเกษตรกรรม**  
**แบบท้ายประกาศเขตการจัดการระบบน้ำเพื่อเกษตรกรรม**  
**ท้องที่ตำบลโพธิ์ไผ่ศาล อำเภอกลุ่มมาลัย จังหวัดลพบุรี**

อาคาร	แบบหมายเลข	จำนวน						
		คลองส่งน้ำสาย RMC						
		003	005	007	009	013	ทอ001/ทอ011	
อาคารขุดลอกแบบที่ 1	มฐ06-01-008	-	-	-	-	-	-	

อาคารเปลี่ยนลาดทางเข้า	มฐ06-01-018	1	1	-	-	-	-
อาคารเปลี่ยนลาดทางออก	มฐ06-01-019	1	1	-	-	-	-
อาคารขุดลอกถนน	มฐ06-01-020	-	-	-	-	-	-
อาคารขุดลอกทางหลวง	มฐ06-01-021,022	-	-	-	-	-	-
อาคารขุดลอกทางข้าม	มฐ06-01-023	2	1	-	2	2	-
อาคารแก้มหินทางข้าม	มฐ06-01-024	-	-	-	-	-	-
อาคารสะพานน้ำแบบที่ 1	มฐ06-01-026,028	-	-	-	-	-	-
อาคารสะพานน้ำแบบที่ 2	มฐ06-01-027,028,029	-	-	-	-	-	-
อาคารท่อน้ำเข้าแปลงนา	มฐ06-01-030	4	4	4	3	8	-
อาคารท่อน้ำเข้าแปลงนาในลุ่มลาดชัน	มฐ06-01-031	1	-	-	-	-	-
อาคารท่อน้ำเข้าแปลงนาลาดระดับ	มฐ06-01-032	-	-	-	-	-	-
อาคารท่อน้ำเข้าแปลงนาลาดถนน	มฐ06-01-033	-	-	-	-	-	-
อาคารท่อน้ำเข้าแปลงนาลาดถนนลาดระดับ	มฐ06-01-034	-	-	-	-	-	-
อาคารระบายน้ำ	มฐ06-01-035	-	-	-	-	-	-
อาคารระบายน้ำแบบที่ 1	มฐ06-01-036	-	1	1	-	-	-
อาคารระบายน้ำแบบที่ 2	มฐ06-01-037	-	-	-	-	-	-
อาคารระบายน้ำแบบที่ 3	มฐ06-01-038	-	-	-	-	-	-
FARM TURNOUT	185607	-	-	-	-	-	-

**สัญลักษณ์**  
 แนวเขตการจัดการระบบน้ำเพื่อเกษตรกรรม  
**ลารบัญแบบ**

254622	254581
254625	254589
254627	254587
254630	254585
254633	254581

คลองส่งน้ำ	กม.	คูน้ำ	พื้นที่ทั้งหมด (ไร่)	พื้นที่ส่งน้ำ (ไร่)
0+100	ทอ001	22	22	
0+320	003	52	49	
0+516	005	27	22	
0+805	007	32	29	
0+820	009	55	46	
1+025	ทอ011	9	9	
1+377	013	34	31	
รวม		231	208	

- หมายเหตุ**
- ระดับ (จ.ท.บ.) และมิติต่างๆ จะวางเป็นไครเดรท นอกจากแสดงไว้เป็นอย่างอื่น
  - ผลสำรวจระดับดินเดิมและรายละเอียดต่างๆ ตามแนวคูน้ำจากคูน้ำ ได้จากระเบียงการปฏิบัติงานคูน้ำที่ 5 ที่ ลก.37/163/57 ลงวันที่ 4 กันยายน พ.ศ.2557

- แบบประกอบ**
- สัญลักษณ์และอักษรย่อ ..... แบบหมายเลข มฐ06-01-001
  - หมายเหตุทั่วไป ..... แบบหมายเลข มฐ06-01-002
  - รูปตัดตามยาวคูน้ำ ..... แบบหมายเลข 254582

**ให้ใช้แบบแปลนนี้ประกาศ**  
**เป็นแผนผังการจัดการระบบน้ำ**

เสนอ โดย <i>[Signature]</i>	เห็นชอบ วันที่ 21 ต.ค. 59	หัวหน้าสำนักงาน จัดรูปที่ดินกลาง
--------------------------------	------------------------------	-------------------------------------

กรมชลประทาน  
**โครงการอ่างเก็บน้ำห้วยหินชะแนนใหญ่**  
 อ.กลุ่มมาลัย จ.ลพบุรี  
**คูน้ำ 003,005,007,009,013(RMC)**  
**ท่อน้ำ 001,011(RMC)**  
 แปลน

ออกแบบ <i>[Signature]</i>	เสนอ <i>[Signature]</i>	ทอ	กต.อบ.3
เขียน <i>[Signature]</i>	เสนอ <i>[Signature]</i>	ทอ	กต.อบ.
ตรวจ <i>[Signature]</i>	เห็นชอบ <i>[Signature]</i>	ทอ	กต.อบ.
ตรวจ <i>[Signature]</i>	อนุมัติ <i>[Signature]</i>	ทอ	กต.อบ.

สำนักงานแบบวิศวกรรมและสถาปัตย์กรม 22.2.22  
 ภูมิจานออกแบบสันคูน้ำและจัดรูปที่ดิน 3 วันที่

**254581**

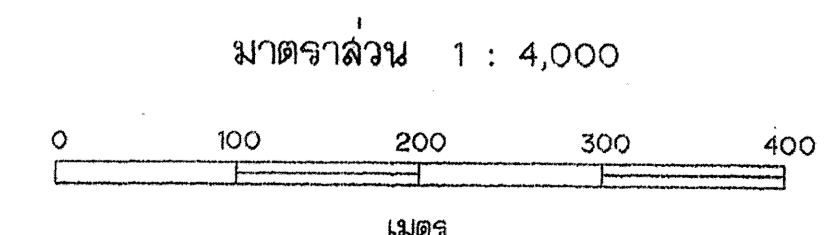

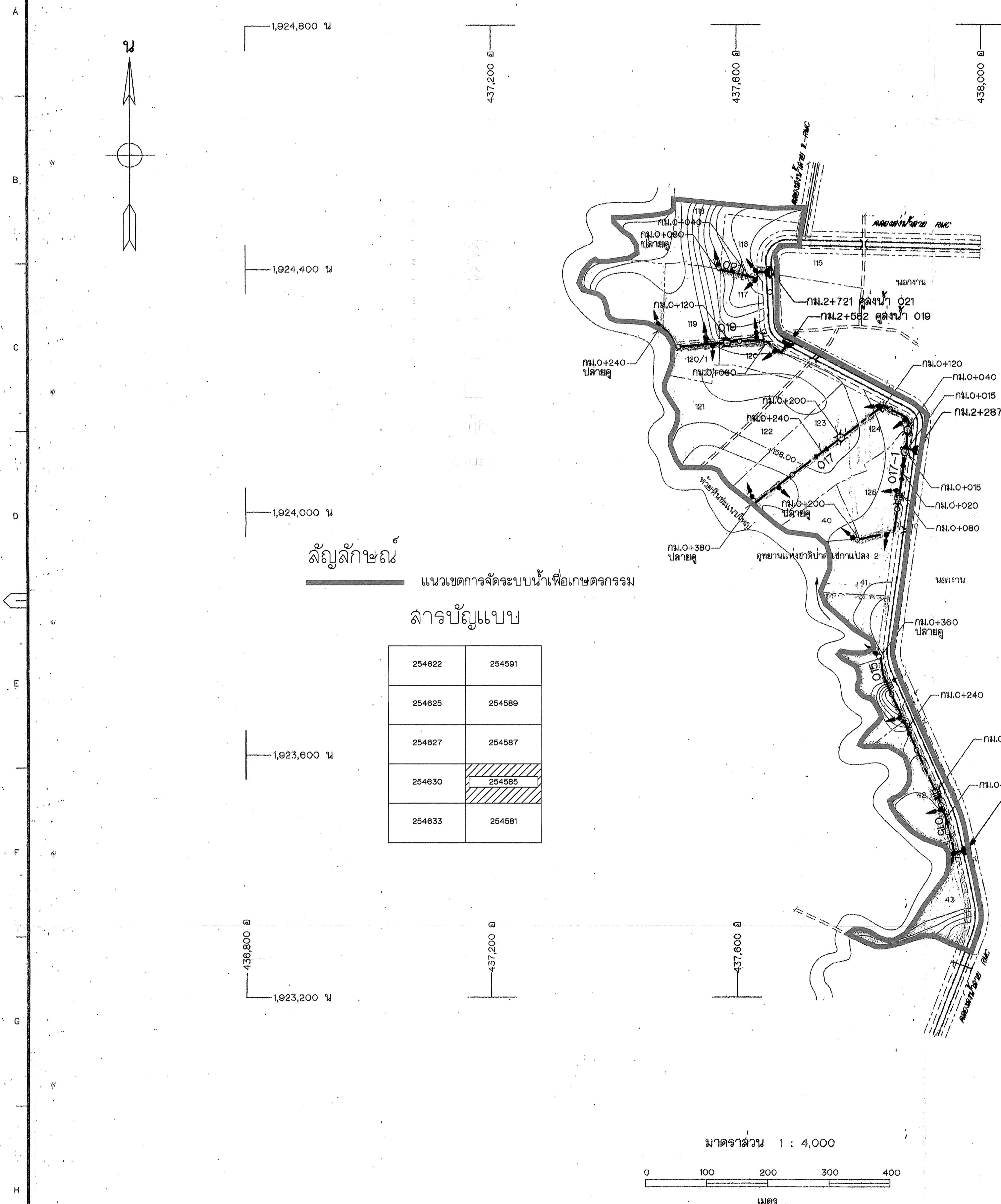

สัญลักษณ์  
แนวเขตการจัดระบบน้ำเพื่อเกษตรกรรม

ลารบญ่แบบ

254622	254591
254625	254589
254627	254587
254630	254586
254633	254581

แผนผังการจัดระบบน้ำเพื่อเกษตรกรรม  
แบบท้ายประกาศเขตการจัดระบบน้ำเพื่อเกษตรกรรม  
ท้องที่ตำบลโพธิ์ไพศาล อำเภอกุสุมาลย์ จังหวัดลกลนคร

อาคาร	แบบ หมายเลข	จำนวน			
		คลองส่งน้ำลาย RMC			
		015	017	019	021
อาคารขุดลอกแบบที่ 1	มฐ06-01-006	-	-	-	-
อาคารขุดลอกแบบที่ 2	มฐ06-01-007	-	-	-	-

อาคารเปลี่ยนลาดทางเข้า	มฐ06-01-018	-	-	-	-
อาคารเปลี่ยนลาดทางออก	มฐ06-01-019	-	-	-	-
อาคารทอดคดถนน	มฐ06-01-020	-	-	-	-
อาคารทอดคดทางหลวง	มฐ06-01-021,022	-	-	-	-
อาคารทอดคดทางข้าม	มฐ06-01-023	2	3	-	-
อาคารแผ่นหินทางข้าม	มฐ06-01-024	-	-	-	-
อาคารสะพานน้ำแบบที่ 1	มฐ06-01-025,028	-	-	-	-
อาคารสะพานน้ำแบบที่ 2	มฐ06-01-027,028,029	-	-	-	-
อาคารท่อน้ำข้ามแปลงนา	มฐ06-01-030	4	7	3	3
อาคารท่อน้ำข้ามแปลงนาในคูลาดชั้น	มฐ06-01-031	-	-	-	-
อาคารท่อน้ำข้ามแปลงนาลาดระดับ	มฐ06-01-032	-	-	-	-
อาคารท่อน้ำข้ามแปลงนาลาดถนน	มฐ06-01-033	-	-	2	-
อาคารท่อน้ำข้ามแปลงนาลาดถนนลาดระดับ	มฐ06-01-034	-	-	-	-
อาคารระบายน้ำ	มฐ06-01-035	-	-	-	-
อาคารระบายน้ำแบบที่ 1	มฐ06-01-036	-	2	1	-
อาคารระบายน้ำแบบที่ 2	มฐ06-01-037	-	-	-	-
อาคารระบายน้ำแบบที่ 3	มฐ06-01-038	-	-	-	-
FARM TURNOUT	165507	-	-	-	-

คลองส่งน้ำ	กม.	คู่งน้ำ	พื้นที่ทั้งหมด (ไร่)	พื้นที่ส่งน้ำ (ไร่)
คลองส่งน้ำลาย RMC	1+607	015	34	23
	2+287	017	55	50
	2+582	019	45	41
	2+721	021	19	16
รวม			153	130

หมายเหตุ

- ระดับ (จ.ท.ก.) และมิติต่างๆ ระบุทางเป็นลิเมตร นอกจากแสดงไว้เป็นอย่างอื่น
- ผลสำรวจระดับดินและรายละเอียดต่างๆ ตามแนวคู่งน้ำตามคู่งน้ำ  
ได้จากโครงการปฏิบัติการสำน้ำที่ 5 ที่ ลจก.37/183/57 ลงวันที่ 4 กันยายน พ.ศ.2557

แบบประกอบ

- สัญลักษณ์และอักษรย่อ ..... แบบหมายเลข มฐ06-01-001
- หมายเหตุทั่วไป ..... แบบหมายเลข มฐ06-01-002
- จุดตัดตามยาวคู่งน้ำ ..... แบบหมายเลข 254586

ให้ใช้แบบแปลนนี้ประกาศ  
เป็นแผนผังการจัดระบบน้ำ

เลขที่	254585	เห็นชอบ	วันที่	21 ต.ค. 59	หัวหน้าสำนักงาน	จัดรูปที่ดินกลาง
--------	--------	---------	--------	------------	-----------------	------------------

กรมชลประทาน  
โครงการอ่างเก็บน้ำห้วยหินชะแนนใหญ่  
อ.กุสุมาลย์ จ.ลกลนคร  
คู่งน้ำ 015,017,019,021  
คลองส่งน้ำลาย RMC

ครั้งที่	ตำแหน่ง	รายการแก้ไข	วันที่	ตรวจ	งาน	อนุมัติ	สำนักออกแบบวิศวกรรมและสถาปัตยกรรม	254585
							กลุ่มงานออกแบบขั้นต้นและจัดรูปที่ดิน 3	

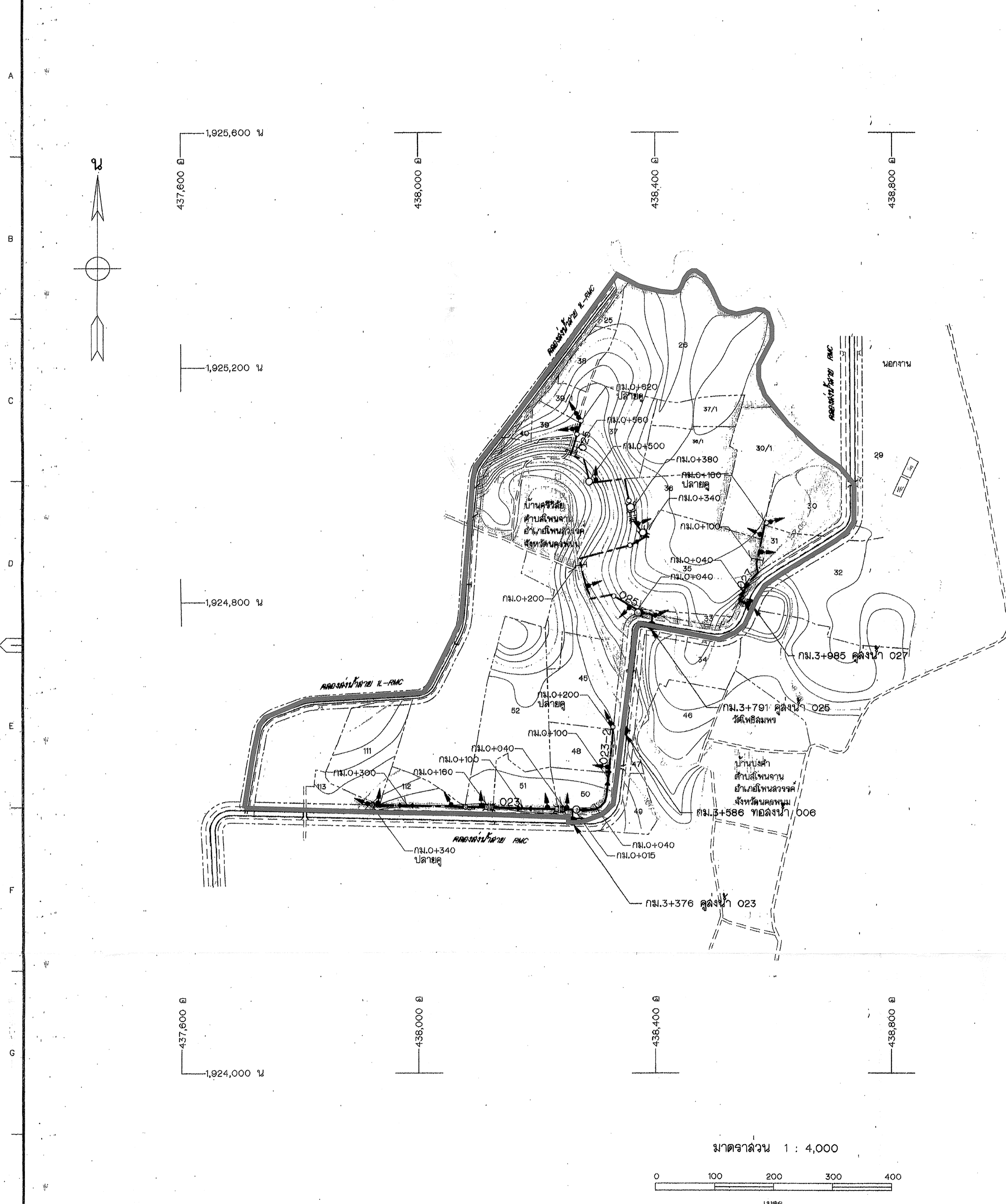

**แผนผังการจัดระบบน้ำเพื่อเกษตรกรรม**  
**แบบท้ายประกาศเขตการจัดระบบน้ำเพื่อเกษตรกรรม**  
**ท้องที่ตำบลโพธิ์ไพบูลย์ อำเภอกลุ่มมาลัย จังหวัดลพบุรี**

อาคาร	แบบ หมายเลข	จำนวน		
		คลองส่งน้ำสาย RMC		
		023	025	027
อาคารท่อปากคลองแบบที่ 1	มฐ06-01-006	-	-	-
อาคารท่อปากคลองแบบที่ 2	มฐ06-01-007	-	-	-

อาคารเปลี่ยนลาดทางเข้า	มฐ06-01-018	-	-	-
อาคารเปลี่ยนลาดทางออก	มฐ06-01-019	-	-	-
อาคารทอดคดถนน	มฐ06-01-020	-	-	-
อาคารทอดคดทางหลวง	มฐ06-01-021,022	-	-	-
อาคารทอดคดทางข้าม	มฐ06-01-023	3	2	1
อาคารแผ่นพื้นทางข้าม	มฐ06-01-024	-	-	-
อาคารสะพานน้ำแบบที่ 1	มฐ06-01-025,026	-	-	-
อาคารสะพานน้ำแบบที่ 2	มฐ06-01-027,028,029	-	-	-
อาคารท่อรับน้ำเข้าแปลงในนา	มฐ06-01-030	8	5	3
อาคารท่อรับน้ำเข้าแปลงในนาลาดชัน	มฐ06-01-031	-	-	-
อาคารท่อรับน้ำเข้าแปลงในนาลดระดับ	มฐ06-01-032	-	-	-
อาคารท่อรับน้ำเข้าแปลงในนาลดถนน	มฐ06-01-033	-	2	-
อาคารท่อรับน้ำเข้าแปลงในนาลดถนนลดระดับ	มฐ06-01-034	-	-	-
อาคารระบายน้ำ	มฐ06-01-035	-	-	-
อาคารท่อระบายน้ำแบบที่ 1	มฐ06-01-036	-	3	-
อาคารท่อระบายน้ำแบบที่ 2	มฐ06-01-037	-	-	-
อาคารท่อระบายน้ำแบบที่ 3	มฐ06-01-038	-	-	-
FARM TURNOUT	165507	-	-	-

คลองส่งน้ำ	กม.	คูส่งน้ำ	พื้นที่ทั้งหมด (ไร่)	
			ฝั่งซ้าย	ฝั่งขวา
คลองส่งน้ำสาย RMC	3+376	023	74	70
	3+791	025	134	130
	3+985	027	27	24
รวม			235	224

**สัญลักษณ์**

แนวเขตการจัดระบบน้ำเพื่อเกษตรกรรม

**สารบัญแบบ**

254622	254591
254625	254589
254627	254587
254630	254585
254633	254581

**หมายเหตุ**

- ระดับ (จ.ท.ก.) และมีทิศทาง จะระบุข้างขึ้นก็ตรง นอกจากแสดงไว้เป็นอย่างไร
- ผลสำรวจระดับดินเดิมและรายละเอียดต่างๆ ตามแนวนอนด้วยกล้องส่งน้ำ
- ได้จากระเบียงการปฏิบัติงานระดับน้ำที่ 5 ที่ ลจก.37/163/57 ลงวันที่ 4 กันยายน พ.ศ.2557

**แบบประกอบ**

- สัญลักษณ์และอักษรย่อ ..... แบบหมายเลข มฐ06-01-001
- หมายเหตุทั่วไป ..... แบบหมายเลข มฐ06-01-002
- รูปตัดตามยาวคูส่งน้ำ ..... แบบหมายเลข 254588

**ให้ใช้แบบแปลนนี้ประกาศ**  
**เป็นแผนผังการจัดระบบน้ำ**

เลขที่	เห็นชอบ	หัวหน้าสำนักงาน
ฉ.น	วันที่ 21 ต.ค. 57	จัดรูปที่ดินกลาง

กรมชลประทาน  
**โครงการอ่างเก็บน้ำห้วยหินชะแนนใหญ่**  
 อ.กลุ่มมาลัย จ.ลพบุรี  
**คูส่งน้ำ 023,025,027**  
 คลองส่งน้ำสาย RMC  
 แปลง

ออกแบบ	เขียน	ตรวจ	เลขที่	วันที่
...	...	...	...	...

ครั้งที่	ตำแหน่ง	รายการแก้ไข	วันที่	ตรวจ	ผ่าน	อนุมัติ

มาตราส่วน 1 : 4,000

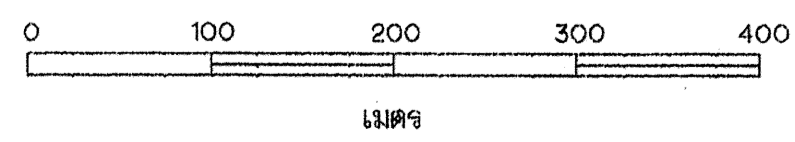

254589

อาคาร	แบบ หมายเลข	จำนวน				
		- คลองส่งน้ำลาย RMC				
		029	031	033	035	ทอ037
อาคารท่อปากคูย่อยแบบที่ 1	มฐ08-01-006	-	-	-	-	-

**แผนผังการจัดระบบน้ำเพื่อเกษตรกรรม  
แบบท้ายประกาศเขตการจัดระบบน้ำเพื่อเกษตรกรรม  
ท้องที่ตำบลโพธิ์ไพศาล อำเภอกลุ่มมาลัย จังหวัดลพบุรี**

อาคารเปลี่ยนลาดทางเข้า	มฐ08-01-018	-	-	-	-	-
อาคารเปลี่ยนลาดทางออก	มฐ08-01-019	-	-	-	-	-
อาคารทอดคาน	มฐ08-01-020	-	-	-	-	-
อาคารทอดคานทางวิ่ง	มฐ08-01-021,022	-	-	-	-	-
อาคารทอดคานข้าม	มฐ08-01-023	-	-	4	-	-
อาคารแผ่นพื้นทางข้าม	มฐ08-01-024	-	-	-	-	-
อาคารสะพานน้ำแบบที่ 1	มฐ08-01-025,026	-	-	-	-	-
อาคารสะพานน้ำแบบที่ 2	มฐ08-01-027,028,029	-	-	-	-	-
อาคารท่อรับน้ำแบบแปลงในนา	มฐ08-01-030	2	3	4	2	-
อาคารท่อรับน้ำแบบแปลงในนาตลอดคัน	มฐ08-01-031	-	-	-	-	-
อาคารท่อรับน้ำแบบแปลงในนาตลอดคัน	มฐ08-01-032	-	-	-	-	-
อาคารท่อรับน้ำแบบแปลงในนาตลอดคัน	มฐ08-01-033	-	-	-	-	-
อาคารท่อรับน้ำแบบแปลงในนาตลอดคันตลอดคัน	มฐ08-01-034	-	-	-	-	-
อาคารระบายน้ำ	มฐ08-01-035	-	-	-	-	-
อาคารท่อระบายน้ำแบบที่ 1	มฐ08-01-036	-	-	2	-	-
อาคารท่อระบายน้ำแบบที่ 2	มฐ08-01-037	-	-	-	-	-
อาคารท่อระบายน้ำแบบที่ 3	มฐ08-01-038	-	-	-	-	-
FARM TURNOUT	165507	-	-	-	-	-

คลองส่งน้ำ	กม.	คูส่งน้ำ	พื้นที่ทั้งหมด (ไร่)	พื้นที่ส่งน้ำ (ไร่)
	4+522	029	21	19
	4+850	031	53	49
	5+311	033	67	62
	5+552	035	34	30
	5+805	ทอ037	10	10
<b>รวม</b>			<b>185</b>	<b>170</b>

**หมายเหตุ**

- ระดับ (จ.ท.ก.) และมิติต่างๆ จะยกให้เป็นลิเมตร นอกจากแสดงไว้เป็นอย่างอื่น
- ผลสำรวจระดับดินและกระจายระยะต่างๆ ตามแนวคูส่งน้ำ ได้จากโครงการปฏิบัติการคันคูน้ำที่ 5 ที่ ลจก.37/163/57 ลงวันที่ 4 กันยายน พ.ศ.2557

**แบบประกอบ**

- สัญลักษณ์และอักษรย่อ ..... แบบหมายเลข มฐ08-01-001
- หมายเหตุทั่วไป ..... แบบหมายเลข มฐ08-01-002
- รูปตัดตามยาวคูส่งน้ำ ..... แบบหมายเลข 254589

**สัญลักษณ์**

แนวเขตการจัดระบบน้ำเพื่อเกษตรกรรม

**ตารางบัญชีแบบ**

254622	254591	
254625	254589	
254627	254587	
254630	254585	
254633	254581	

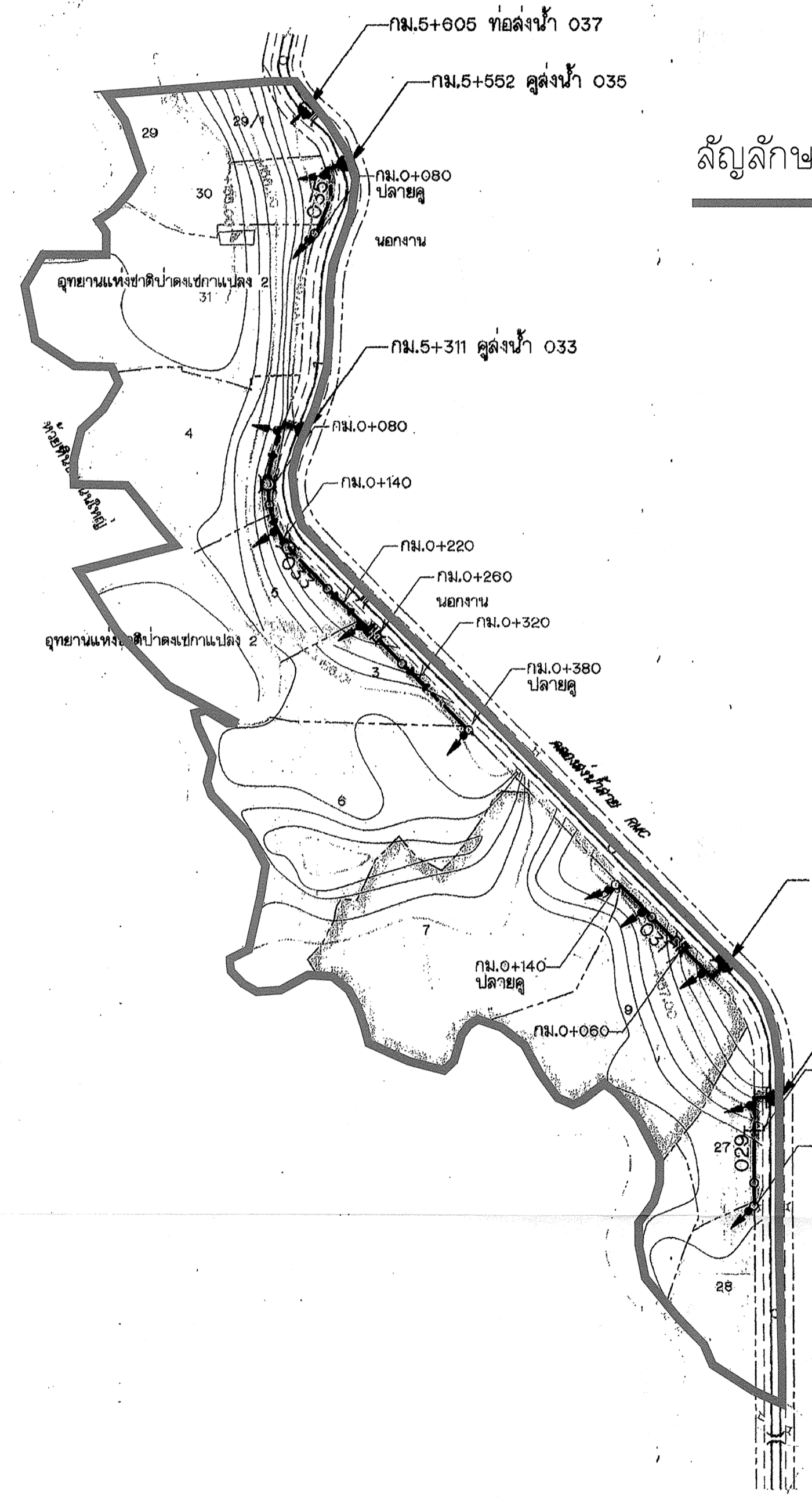

**ให้ใช้แบบแปลนนี้ประกาศ  
เป็นแผนผังการจัดระบบน้ำ**

เลขที่	เห็นชอบ	หัวหน้าสำนักงาน
สถาน	วันที่	จัดรูปที่ดินกลาง
	21 ต.ค. 57	

กรมชลประทาน  
**โครงการอ่างเก็บน้ำห้วยหินชะแนนใหญ่**  
อ.กลุ่มมาลัย จ.ลพบุรี  
**คูส่งน้ำ 029,031,033,035,ทอส่งน้ำ 037**  
คลองส่งน้ำลาย RMC  
แปลน

ออกแบบ	Am / arch	เลขที่	516 21	กม.อบ.3
เขียน	Am / arch	สถาน	516 21	กม.อบ.
ตรวจ	Am / arch	เห็นชอบ	Am / arch	กม.อบ.
ครั้งที่	ตำแหน่ง	รายการแก้ไข	วันที่	ตรวจ
				สถาน
				อนุมัติ
สำนักออกแบบวิศวกรรมและสถาปัตย์ฯจรม 21.10.57 กรุงเทพมหานครและจัดรูปที่ดิน 3 วันที่				
<b>254589</b>				

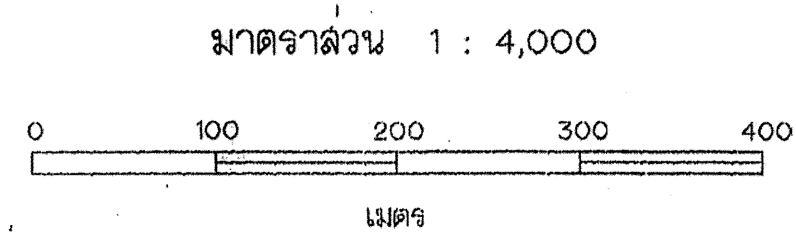



254622

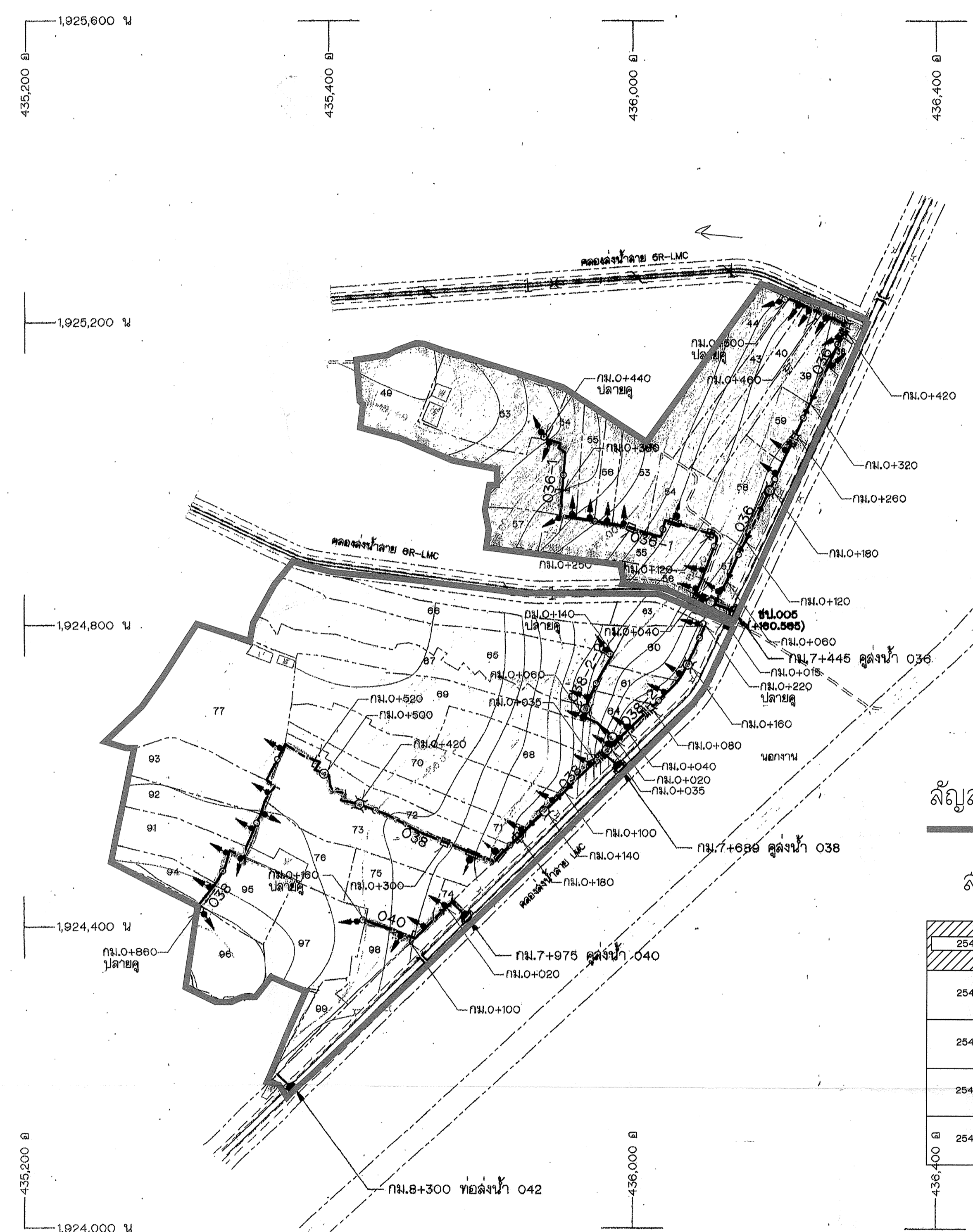

**แผนผังการจัดระบบน้ำเพื่อเกษตรกรรม**  
**แบบท้ายประกาศเขตการจัดระบบน้ำเพื่อเกษตรกรรม**  
**ท้องที่ตำบลโพธิ์ไพบูลย์ อำเภอกุสุมาลย์ จังหวัดลพบุรี**

อาคาร	แบบ หมายเลข	จำนวน			
		คลองส่งน้ำสาย LMC			
		036	038	040	ทอ042
อาคารท่อปากคูย่อยแบบที่ 1	มฐ06-01-006	1	1	-	-

อาคารเปลี่ยนลาดทางเข้า	มฐ06-01-018	1	1	-	-
อาคารเปลี่ยนลาดทางออก	มฐ06-01-019	1	1	-	-
อาคารทอดยอดถนน	มฐ06-01-020	-	-	-	-
อาคารทอดยอดทางหลวง	มฐ06-01-021,022	-	-	-	-
อาคารทอดยอดทางข้าม	มฐ06-01-023	4	3	1	-
อาคารแผ่นพื้นทางข้าม	มฐ06-01-024	-	-	-	-
อาคารสะพานน้ำแบบที่ 1	มฐ06-01-025,026	-	-	-	-
อาคารสะพานน้ำแบบที่ 2	มฐ06-01-027,028,029	-	-	-	-
อาคารท่อน้ำเข้าแปลงนา	มฐ06-01-030	18	19	4	-
อาคารท่อน้ำเข้าแปลงนาในฤดูกาลขึ้น	มฐ06-01-031	1	2	-	-
อาคารท่อน้ำเข้าแปลงนาตลอดระดับ	มฐ06-01-032	-	-	-	-
อาคารท่อน้ำเข้าแปลงนาตลอดถนน	มฐ06-01-033	-	-	-	-
อาคารท่อน้ำเข้าแปลงนาตลอดถนนตลอดระดับ	มฐ06-01-034	-	-	-	-
อาคารระบายน้ำ	มฐ06-01-035	-	-	-	-
อาคารระบายน้ำแบบที่ 1	มฐ06-01-036	1	4	-	-
อาคารระบายน้ำแบบที่ 2	มฐ06-01-037	-	-	-	-
อาคารระบายน้ำแบบที่ 3	มฐ06-01-038	-	-	-	-
FARM TURNOUT	16507	1	-	-	-

คลองส่งน้ำ	กม.	คูส่งน้ำ	พื้นที่ทั้งหมด	
			(ไร่)	(ไร่)
คลองส่งน้ำสาย LMC	7+445	036	86	82
	7+689	038	167	155
	7+975	040	24	21
	1+190	ทอ042	4	4
รวม			281	262

**สัญลักษณ์**  
 แนวเขตการจัดระบบน้ำเพื่อเกษตรกรรม

**ลารบัญชีแบบ**

254622	254591
254625	254589
254627	254587
254630	254585
254633	254581

**หมายเหตุ**

- ระดับ (จ.ท.บ.) และมิติต่างๆ ระยะทางเป็นกิโลเมตร นอกจากแสดงไว้เป็นอย่างอื่น
- ผลสำรวจระดับดินเดิมและรายละเอียดต่างๆ ตามแนวคูส่งน้ำสายส่งน้ำ

ได้จากโครงการปฏิบัติการคันคูน้ำที่ 5 ที่ ลจก.37/163/57 ลงวันที่ 4 กันยายน พ.ศ.2557

**แบบประกอบ**

- สัญลักษณ์และอักษรย่อ ..... แบบหมายเลข มฐ06-01-001
- หมายเหตุทั่วไป ..... แบบหมายเลข มฐ06-01-002
- รูปตัดตามยาวคูส่งน้ำ ..... แบบหมายเลข 254623-254624

**ให้ใช้แบบแปลนนี้ประกาศ**  
**เป็นแผนผังการจัดระบบน้ำ**

เสนอ *[Signature]* เห็นชอบ *[Signature]* หัวหน้าสำนักงาน  
 พาน *[Signature]* วันที่ 21 ต.ค. 59 จัดรูปที่ดินกลาง

กรมชลประทาน  
**โครงการอ่างเก็บน้ำห้วยหินชะแนนใหญ่**  
 อ.กุสุมาลย์ จ.ลพบุรี  
**คูส่งน้ำ 036,038,040,ท่อส่งน้ำ 042**  
 คลองส่งน้ำสาย LMC.  
 แปลน

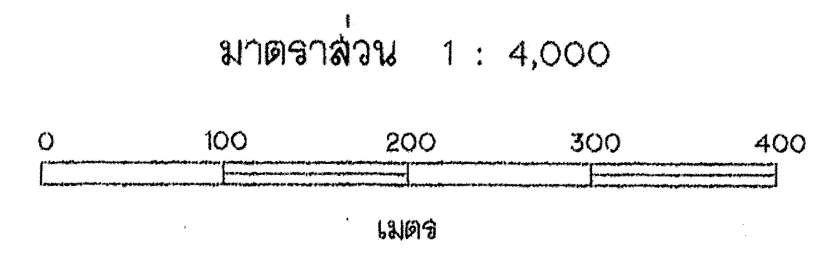

ตำแหน่ง	ชื่อ	วันที่	ตรวจ	งาน	อนุมัติ
ร่าง	...	...	...	...	...
ตรวจสอบ	...	...	...	...	...
อนุมัติ	...	...	...	...	...

สำเนาออกแบบวิศวกรรมและสถาปัตย์กรรม ๒๒ ๒๒ ๒๒  
 1:1000 จำนวนออกแบบคันคูน้ำและจัดรูปที่ดิน 3 คันคู

**254622**



254625

อาคาร	แบบ หมายเลข	จำนวน			
		คลองส่งน้ำ LMC			
อาคารท่อปากคูขอมแบบที่ 1	มฐ06-01-006	044	046		

**แผนผังการจัดระบบน้ำเพื่อเกษตรกรรม**  
**แบบท้ายประกาศเขตการจัดระบบน้ำเพื่อเกษตรกรรม**  
**ท้องที่ตำบลโพธิ์ไพบูลย์ อำเภอกุสุมาลย์ จังหวัดลพบุรี**

อาคารเปลี่ยนลาดทางเข้า	มฐ06-01-018	4	1						
อาคารเปลี่ยนลาดทางออก	มฐ06-01-019	4	1						
อาคารตลอดถนน	มฐ06-01-020	-	-						
อาคารตลอดทางหลวง	มฐ06-01-021,022	-	-						
อาคารตลอดทางข้าม	มฐ06-01-023	5	-						
อาคารแนบพื้นที่ทางข้าม	มฐ06-01-024	-	-						
อาคารสะพานน้ำแบบที่ 1	มฐ06-01-025,026	-	-						
อาคารสะพานน้ำแบบที่ 2	มฐ06-01-027,028,029	-	-						
อาคารอุโมงค์น้ำเข้าแปลงไรนา	มฐ06-01-030	9	7						
อาคารอุโมงค์น้ำเข้าแปลงไรนาในคูลาดชั้น	มฐ06-01-031	2	-						
อาคารอุโมงค์น้ำเข้าแปลงไรนาตลอดถนน	มฐ06-01-032	-	-						
อาคารอุโมงค์น้ำเข้าแปลงไรนาตลอดถนน	มฐ06-01-033	-	-						
อาคารอุโมงค์น้ำเข้าแปลงไรนาตลอดถนนตลอดระดับ	มฐ06-01-034	-	-						
อาคารระบายน้ำ	มฐ06-01-035	-	-						
อาคารระบายน้ำแบบที่ 1	มฐ06-01-036	1	-						
อาคารระบายน้ำแบบที่ 2	มฐ06-01-037	-	-						
อาคารระบายน้ำแบบที่ 3	มฐ06-01-038	-	-						
FARM TURNOUT	165607	-	-						

คลองส่งน้ำ	กม.	คูส่งน้ำ	พื้นที่ทั้งหมด (ไร่)	พื้นที่ส่งน้ำ (ไร่)
คลองส่งน้ำ LMC	8+775	044	95	92
	8+931	046	141	134
	รวม		236	226

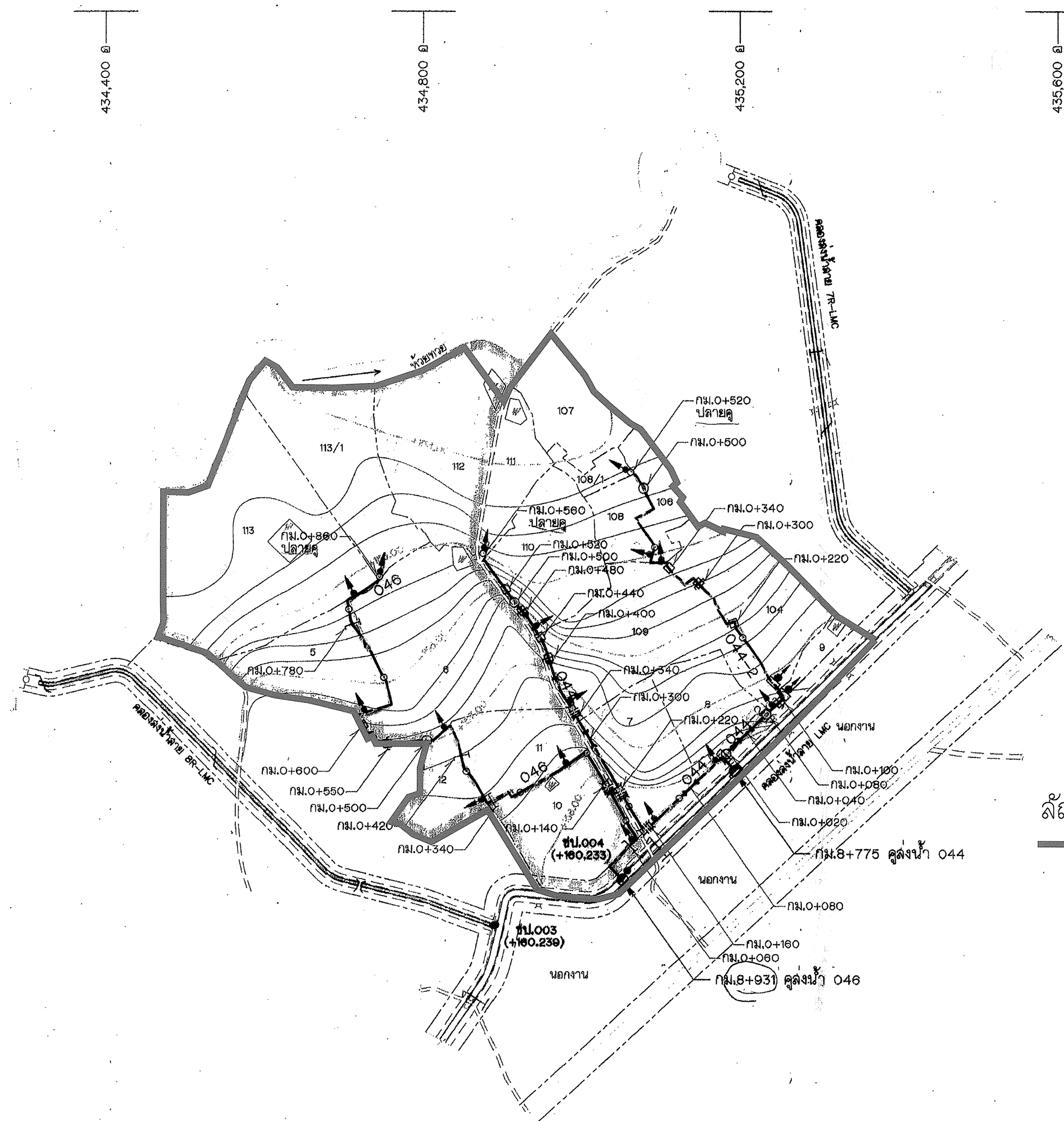

สัญลักษณ์ แนวเขตการจัดระบบน้ำเพื่อเกษตรกรรม

ลารบัญชีแบบ

254622	254591
254625	254589
254627	254587
254630	254585
254633	254581

หมายเหตุ

- ระดับ (จ.ท.ก.) และชนิดต่างๆ จะระยะทางเป็นกิโลเมตร นอกจากแสดงไว้เป็นอย่างอื่น
- ผลสำรวจระดับดินเดิมและรายละเอียดต่างๆ ตามแนวนวคูส่งน้ำกลางคูส่งน้ำ ได้จากโครงการปฏิบัติการคันคูน้ำที่ 5 ที่ ลจก.37/163/57 ลงวันที่ 4 กันยายน พ.ศ.2557

แบบประกอบ

- สัญลักษณ์และอักษรย่อ ..... แบบหมายเลข มฐ06-01-001
- หมายเหตุทั่วไป ..... แบบหมายเลข มฐ06-01-002
- รูปตัดตามยาวคูส่งน้ำ ..... แบบหมายเลข 254626

**ให้ใช้แบบแปลนนี้ประกาศ**  
**เป็นแผนผังการจัดระบบน้ำ**

เลขที่	เห็นชอบ	หัวหน้าสำนักงาน
นาย <i>[Signature]</i>	วันที่ 21 ต.ค. 59	จัดรูปที่ดินกลาง

กรมชลประทาน  
**โครงการอ่างเก็บน้ำห้วยหินชะแนนใหญ่**  
 อ.กุสุมาลย์ จ.ลพบุรี  
**คูส่งน้ำ 044,046**  
 คลองส่งน้ำ LMC  
 แปลน

มาตราส่วน 1 : 4,000

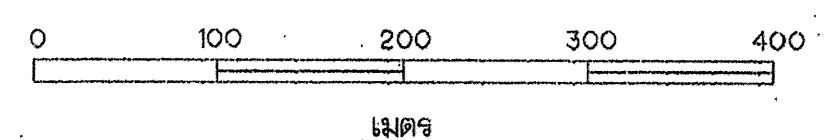

ออกแบบ	เขียน	สถาปัตย์	ตรวจสอบ	อนุมัติ	วันที่	ตำแหน่ง
<i>[Signature]</i>	<i>[Signature]</i>	<i>[Signature]</i>	<i>[Signature]</i>	<i>[Signature]</i>	21 ต.ค. 59	หัวหน้าสำนักงาน

254625

อาคาร	แบบ หมายเลข	จำนวน						
		คลองส่งน้ำสาย LMC						
		048	050	052	054	056	058	060
อาคารท่อปากคูย่อยแบบที่ 1	มฐ06-01-006	-	-	-	-	-	-	-

**แผนผังการจัดระบบน้ำเพื่อเกษตรกรรม  
แนวท่ายประกาศเขตการจัดระบบน้ำเพื่อเกษตรกรรม  
ท้องที่ตำบลโพธิ์ไพศาล อำเภอกุสุมาลย์ จังหวัดลพบุรี**

อาคารเปลี่ยนลาดทางเข้า	มฐ06-01-018	-	-	-	-	1	-	-
อาคารเปลี่ยนลาดทางออก	มฐ06-01-019	-	-	-	-	1	-	-
อาคารท่อลดถนน	มฐ06-01-020	-	-	-	-	-	-	-
อาคารท่อลดทางหลวง	มฐ06-01-021,022	-	-	-	-	-	-	-
อาคารท่อลดทางข้าม	มฐ06-01-023	1	1	-	-	1	1	1
อาคารแผ่นดินทางข้าม	มฐ06-01-024	-	-	-	-	-	-	-
อาคารสะพานน้ำแบบที่ 1	มฐ06-01-025,026	-	-	-	-	-	-	-
อาคารสะพานน้ำแบบที่ 2	มฐ06-01-027,028,029	-	-	-	-	-	-	-
อาคารท่อรับน้ำเข้าแปลงไรนา	มฐ06-01-030	4	3	3	2	6	7	3
อาคารท่อรับน้ำเข้าแปลงไรนาในลาดชัน	มฐ06-01-031	-	-	-	-	1	-	-
อาคารท่อรับน้ำเข้าแปลงไรนาลดระดับ	มฐ06-01-032	-	-	-	-	-	-	-
อาคารท่อรับน้ำเข้าแปลงไรนาลดถนน	มฐ06-01-033	-	-	-	-	-	-	-
อาคารท่อรับน้ำเข้าแปลงไรนาลดถนนลดระดับ	มฐ06-01-034	-	-	-	-	-	-	-
อาคารระบายน้ำ	มฐ06-01-035	-	-	-	-	-	-	-
อาคารท่อระบายน้ำแบบที่ 1	มฐ06-01-036	-	1	-	1	-	-	1
อาคารท่อระบายน้ำแบบที่ 2	มฐ06-01-037	-	-	-	-	-	-	-
อาคารท่อระบายน้ำแบบที่ 3	มฐ06-01-038	-	-	-	-	-	-	-
FARM TURNOUT	165507	-	-	-	-	-	-	-

คลองส่งน้ำ	กม.	คู่งน้ำ	พื้นที่ทั้งหมด (ไร่)	พื้นที่ส่งน้ำ (ไร่)
คลองส่งน้ำสาย LMC	9+390	048	61	57
	9+695	050	22	20
	9+825	052	20	17
	1+050	054	12	10
	1+143	056	135	128
	1+410	058	72	67
	1+650	060	42	35
รวม			364	334

สัญลักษณ์  
แนวเขตการจัดระบบน้ำเพื่อเกษตรกรรม

ตารางบัญชีแบบ

254622	254591
254625	254589
254627	254587
254630	254585
254633	254581

**ให้ใช้แบบแปลนนี้ประกาศ  
เป็นแผนผังการจัดระบบน้ำ**

เลขที่	วันที่	ชื่อ	ตำแหน่ง
1000	21 ต.ค. 59	...	หัวหน้าสำนักงานจัดรูปที่ดินกลาง

กรมชลประทาน  
**โครงการอ่างเก็บน้ำห้วยหินชะแนนใหญ่**  
อ.กุสุมาลย์ จ.ลพบุรี  
**คู่งน้ำ 048,050,052,054,056,058,060**  
คลองส่งน้ำสาย LMC  
แปลน

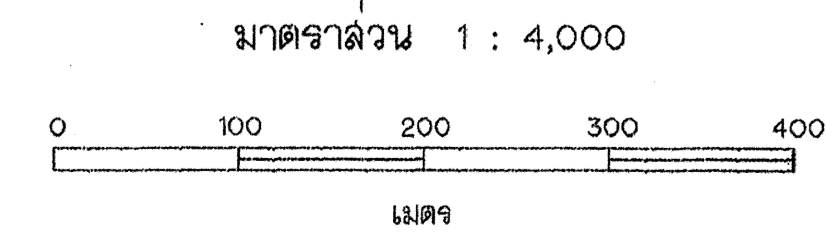

ตำแหน่ง	ชื่อ	วันที่	ตรวจ	ผ่าน	อนุมัติ
อธิบดี	...	...	...	...	...
...	...	...	...	...	...

**254627**

254630

อาคาร	แบบ หมายเลข	จำนวน					
		คลองส่งน้ำสาย LMC					
		062	064	066	068	070	072
อาคารท่อปาดอุ้ยแบบที่ 1	มฐ06-01-008	-	-	-	-	-	-

แผนผังการจัดระบบน้ำเพื่อเกษตรกรรม  
แนวท่ายประกาศเขตการจัดระบบน้ำเพื่อเกษตรกรรม  
ท้องที่ตำบลโพธิ์ไพบูลย์ อำเภอกุสุมาลย์ จังหวัดสกลนคร

อาคารเปลี่ยนลาดทางเข้า	มฐ06-01-018	-	1	-	-	1	1
อาคารเปลี่ยนลาดทางออก	มฐ06-01-019	-	1	-	-	1	1
อาคารขุดลอกถนน	มฐ06-01-020	-	-	-	-	-	-
อาคารขุดลอกทางหลวง	มฐ06-01-021,022	-	-	-	-	-	-
อาคารขุดลอกทางข้าม	มฐ06-01-023	-	-	1	-	1	1
อาคารแผนพื้นทางข้าม	มฐ06-01-024	-	-	-	-	-	-
อาคารสะพานน้ำแบบที่ 1	มฐ06-01-025,026	-	-	-	-	-	-
อาคารสะพานน้ำแบบที่ 2	มฐ06-01-027,028,029	-	-	-	-	-	-
อาคารท่อน้ำเข้าแปลงไรนา	มฐ06-01-030	4	6	9	2	4	4
อาคารท่อน้ำเข้าแปลงไรนาในเขตคัน	มฐ06-01-031	-	-	-	-	-	1
อาคารท่อน้ำเข้าแปลงไรนาตลอดคัน	มฐ06-01-032	-	-	-	-	-	-
อาคารท่อน้ำเข้าแปลงไรนาตลอดคัน	มฐ06-01-033	-	-	-	-	-	-
อาคารท่อน้ำเข้าแปลงไรนาตลอดคันระดับ	มฐ06-01-034	-	-	-	-	-	-
อาคารระบายน้ำ	มฐ06-01-035	-	-	-	-	-	-
อาคารระบายน้ำแบบที่ 1	มฐ06-01-036	-	-	-	2	-	-
อาคารระบายน้ำแบบที่ 2	มฐ06-01-037	-	-	-	-	-	-
อาคารระบายน้ำแบบที่ 3	มฐ06-01-038	-	-	-	-	-	-
FARM TURNOUT	165507	-	-	-	-	-	-

คลองส่งน้ำ	กม.	คู่งน้ำ	พื้นที่ทั้งหมด (ไร่)	พื้นที่ส่งน้ำ (ไร่)
คลองส่งน้ำสาย LMC	1+875	062	52	47
	1+945	064	34	30
	11+078	066	72	66
	11+408	068	18	15
	11+663	070	64	55
	11+783	072	67	61
	รวม		307	274

สัญลักษณ์

แนวเขตการจัดระบบน้ำเพื่อเกษตรกรรม

ตารางบัญชีแบบ

254622	254591
254625	254589
254627	254587
254630	254585
254633	254581

หมายเหตุ

- จะสืบ (ร.ท.ท.) และยึดที่ดินฯ ระยะเวลาเป็นปีละครั้ง นอกจากแสดงไว้เป็นอย่างอื่น
- ผลสำรวจระดับดินและรายละเอียดต่างๆ ตามแนวคู่งน้ำส่งน้ำ โดยจากโครงการปฏิบัติการคืนคู่งน้ำที่ 5 ที่ ลจก.37/163/57 ลงวันที่ 4 กันยายน พ.ศ.2557

แบบประกอบ

- สัญลักษณ์และอักษรย่อ ..... แบบหมายเลข มฐ06-01-001
- หมายเหตุทั่วไป ..... แบบหมายเลข มฐ06-01-002
- รูปตัดตามยาวคู่งน้ำ ..... แบบหมายเลข 254631-254632

ให้ใช้แบบแปลนนี้ประกาศ  
เป็นแผนผังการจัดระบบน้ำ

เลขที่	ชื่อ	ตำแหน่ง	วันที่
254630	.....	หัวหน้าสำนักงาน	21.๓.๕๑
	.....	จัดรูปที่ดินกลาง	

กรมชลประทาน  
โครงการอ่างเก็บน้ำห้วยหินชะแนนใหญ่  
อ.กุสุมาลย์ จ.สกลนคร  
คู่งน้ำ 062,064,066,068,070,072  
คลองส่งน้ำสาย LMC  
แปลน

ออกแบบ	.....	เลขที่	.....	กค.อ.3
เขียน	.....	ชวา	.....	กค.อ.๒
ลอก	.....	เห็นชอบ	.....	กค.อ.๑
ตรวจ	.....	อนุมัติ	.....	อ.๒๒
คำนำออกแบบวิศวกรรมและสถาปัตย์กรรม	.....	วันที่	.....	
กรมงานออกแบบแบบคันคู่งน้ำและจัดรูปที่ดิน 3	.....	วันที่	.....	
<b>254630</b>				

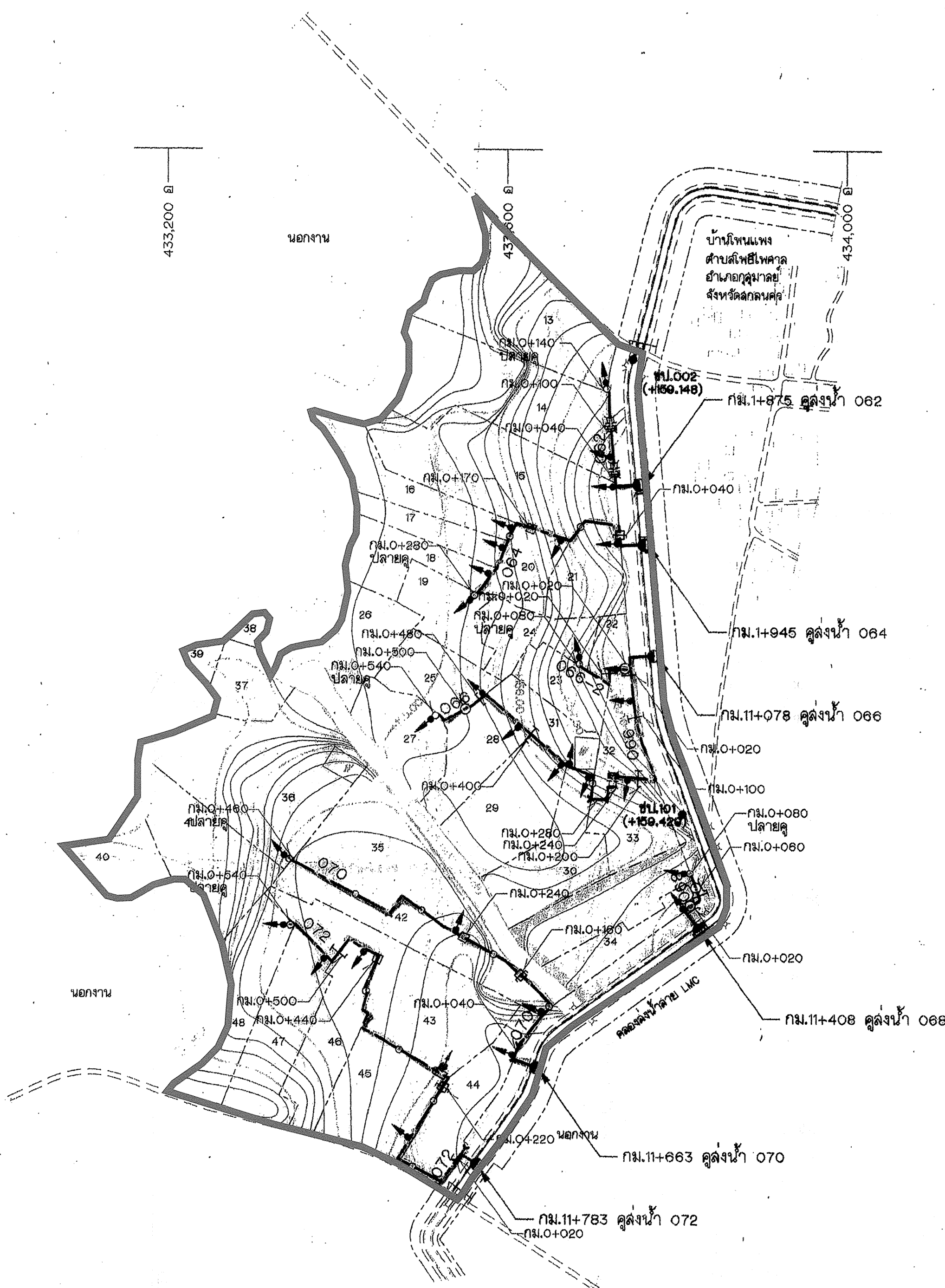

มาตราส่วน 1 : 4,000

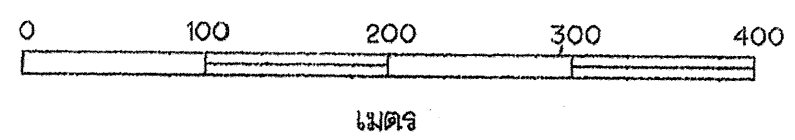

254633

อาคาร	แบบ หมายเลข	จำนวน						
		คลองส่งน้ำสาย LMC						
		074	076	078	080	082	084	086
อาคารหอพักชายแบบที่ 1	มฐ06-01-006	-	-	-	-	-	-	-

**แผนผังการจัดระบบน้ำเพื่อเกษตรกรรม**  
**แบบท้ายประกาศเขตการจัดระบบน้ำเพื่อเกษตรกรรม**  
**ท้องที่ตำบลโพธิ์ไพศาล อำเภอกลุ่มมาลัย จังหวัดลพบุรี**

สัญลักษณ์  
 แนวเขตการจัดระบบน้ำเพื่อเกษตรกรรม

สารบัญแบบ

254622	254591
254625	254589
254627	254587
254630	254585
254633	254581



อาคารเรียนขนาดทางเข้า	มฐ06-01-018	1	1	-	-	-	-	-
อาคารเรียนขนาดทางออก	มฐ06-01-019	1	1	-	-	-	-	-
อาคารหออดถนน	มฐ06-01-020	-	-	-	-	-	-	-
อาคารหออดทางหลวง	มฐ06-01-021,022	-	-	-	-	-	-	-
อาคารหออดทางข้าม	มฐ06-01-023	4	4	2	1	1	-	1
อาคารพนังพื้นทางข้าม	มฐ06-01-024	-	-	-	-	-	-	-
อาคารสะพานน้ำแบบที่ 1	มฐ06-01-025,026	-	-	-	-	-	-	-
อาคารสะพานน้ำแบบที่ 2	มฐ06-01-027,028,029	-	-	-	-	-	-	-
อาคารหอรับน้ำแบบแปลงนา	มฐ06-01-030	4	8	8	3	2	3	2
อาคารหอรับน้ำแบบแปลงนาในลาดชัน	มฐ06-01-031	1	-	-	-	-	-	-
อาคารหอรับน้ำแบบแปลงนาลาดระดับ	มฐ06-01-032	-	-	-	-	-	-	-
อาคารหอรับน้ำแบบแปลงนาลาดถนน	มฐ06-01-033	-	-	-	-	-	-	-
อาคารหอรับน้ำแบบแปลงนาลาดถนนลาดระดับ	มฐ06-01-034	-	-	-	-	-	-	-
อาคารระบายน้ำ	มฐ06-01-035	-	-	-	-	-	-	-
อาคารหอระบายน้ำแบบที่ 1	มฐ06-01-036	-	-	-	-	-	-	-
อาคารหอระบายน้ำแบบที่ 2	มฐ06-01-037	-	-	-	-	-	-	-
อาคารหอระบายน้ำแบบที่ 3	มฐ06-01-038	-	-	-	-	-	-	-
FARM TURNOUT	165507	-	-	-	-	-	-	-

คลองส่งน้ำ	กม.	คู่งน้ำ	พื้นที่ทั้งหมด (ไร่)	พื้นที่ส่งน้ำ (ไร่)
คลองส่งน้ำสาย LMC	12+023	074	38	35
	12+453	076	160	149
	12+738	078	166	150
	13+158	080	51	47
	13+428	082	18	16
	13+583	084	34	29
	13+853	086	18	13
	รวม		485	439

**หมายเหตุ**

- ระดับ (จ.ท.ก.) และชนิดต่างๆ ระยะทางเป็นโหลเมตร นอกจากแสดงไว้เป็นอย่างอื่น
- ผลสำรวจระดับดินเดิมและรายละเอียดต่างๆ ตามแนวคู่งน้ำกลางคู่งน้ำ

ได้จาโครงการปฏิบัติการส่งคู่งน้ำที่ 5 ที่ ลจก.37/163/57 ลงวันที่ 4 กันยายน พ.ศ.2557

**แบบประกอบ**

- สัญลักษณ์และอักษรย่อ ..... แบบหมายเลข มฐ06-01-001
- หมายเหตุทั่วไป ..... แบบหมายเลข มฐ06-01-002
- รูปตัดตามยาวคู่งน้ำ ..... แบบหมายเลข 254634-254635

ให้ใช้แบบแปลนนี้ประกาศ  
 เป็นแผนผังการจัดระบบน้ำ

เสนอ	เห็นชอบ	หัวหน้าสำนักงาน
मान	วันที่ 21 ต.ค. 59	จัดรูปที่ดินกลาง

กรมชลประทาน  
**โครงการอ่างเก็บน้ำห้วยหินชะแนนใหญ่**  
 อ.กลุ่มมาลัย จ.ลพบุรี  
**คู่งน้ำ 074,076,078,080,082,084,086**  
 คลองส่งน้ำสาย LMC  
 แปลง

ออกแบบ	เสนอ	ทศ.อ.บ.3
เขียน	เสนอ	ทศ.อ.บ.
ตรวจ	เห็นชอบ	ทศ.อ.บ.
ตรวจ	อนุมัติ	อ.บ.ค.

วันที่ 21 ต.ค. 59

**254633**

