



ประกาศกรมชลประทาน  
เรื่อง กำหนดเขตที่ดินในท้องที่ตำบลเวียงชัย อำเภอเวียงชัย จังหวัดเชียงราย  
ให้เป็นเขตการจัดระบบน้ำเพื่อเกษตรกรรม  
พ.ศ. ๒๕๖๗

ด้วยสำนักงานจัดรูปที่ดินกลางได้พิจารณาให้ความเห็นชอบแผนผังการจัดระบบน้ำเพื่อเกษตรกรรม  
ในเขตท้องที่ตำบลเวียงชัย อำเภอเวียงชัย จังหวัดเชียงราย เนื้อที่ประมาณ ๔,๐๖๐ ไร่

อาศัยอำนาจตามความในมาตรา ๒๓ แห่งพระราชบัญญัติจัดรูปที่ดินเพื่อเกษตรกรรม พ.ศ. ๒๕๕๘  
จึงกำหนดให้ท้องที่ตำบลเวียงชัย อำเภอเวียงชัย จังหวัดเชียงราย เป็นเขตการจัดระบบน้ำเพื่อเกษตรกรรม  
ตามแผนผังการจัดระบบน้ำเพื่อเกษตรกรรมและที่ดิน ภายในแนวเขตแนบท้ายประกาศนี้

ประกาศ ณ วันที่ ๑๖ มกราคม พ.ศ. ๒๕๖๗

(นายชูชาติ รักจิตร)  
อธิบดีกรมชลประทาน



แผนผังการจัดระบบน้ำเพื่อเกษตรกรรมและที่ดิน  
 งานจัดระบบน้ำโครงการฝายชัยสมบัติ  
 ตำบลเวียงชัย อำเภอเวียงชัย จังหวัดเชียงราย  
 (แผนที่ระวาง 4948 | ลำดับชุด L7018 WGS84)

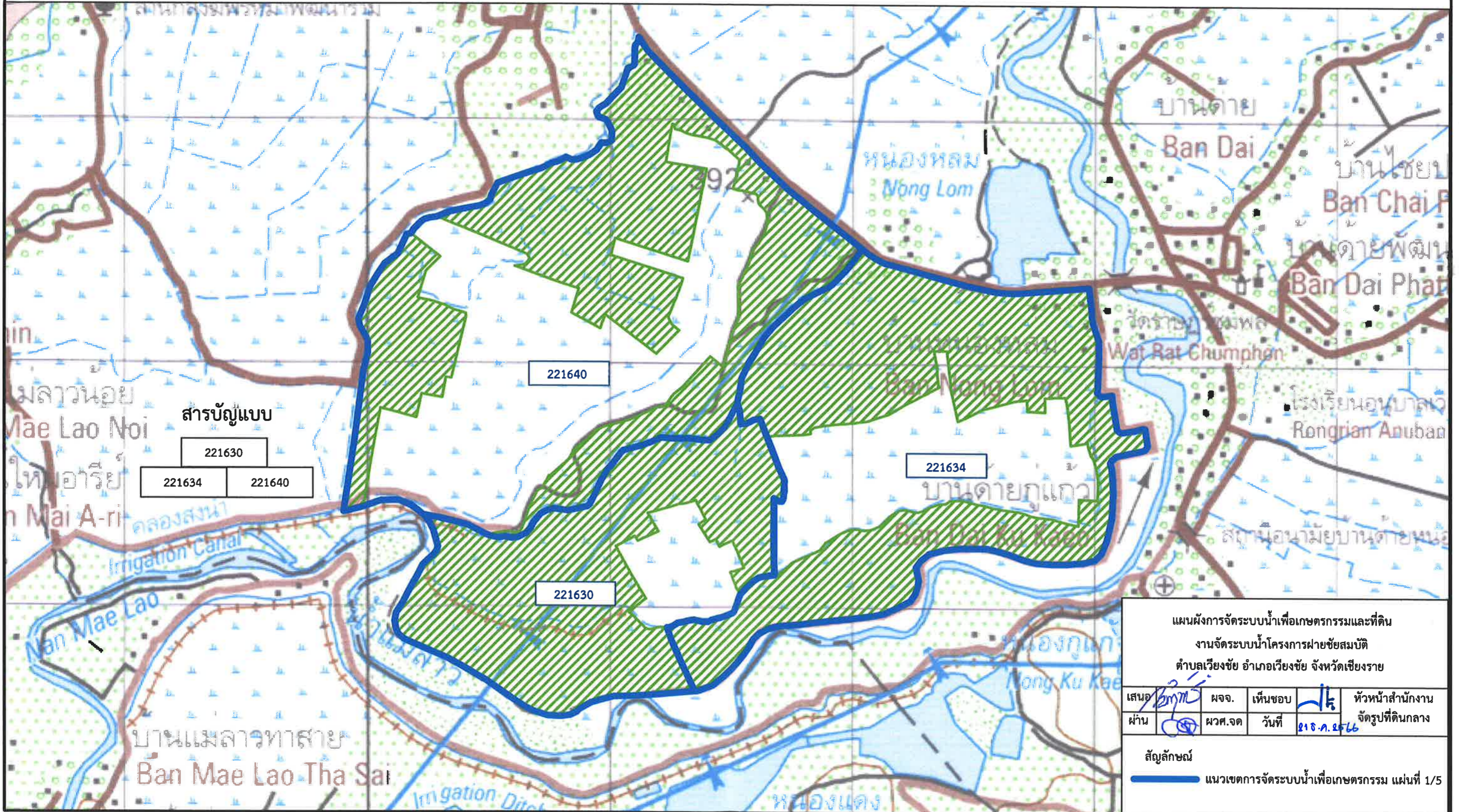

แผนผังการจัดระบบน้ำเพื่อเกษตรกรรมและที่ดิน  
 งานจัดระบบน้ำโครงการฝายชัยสมบัติ  
 ตำบลเวียงชัย อำเภอเวียงชัย จังหวัดเชียงราย

เสนอ หน้า	ผจจ. ผวศ.จต	เห็นชอบ วันที่	หน้า 21 ธ.ค. 2566	หัวหน้าสำนักงาน จัดรูปที่ดินกลาง
--------------	----------------	-------------------	----------------------	-------------------------------------

สัญลักษณ์  
 ————— แนวเขตการจัดระบบน้ำเพื่อเกษตรกรรม แผนที่ 1/5



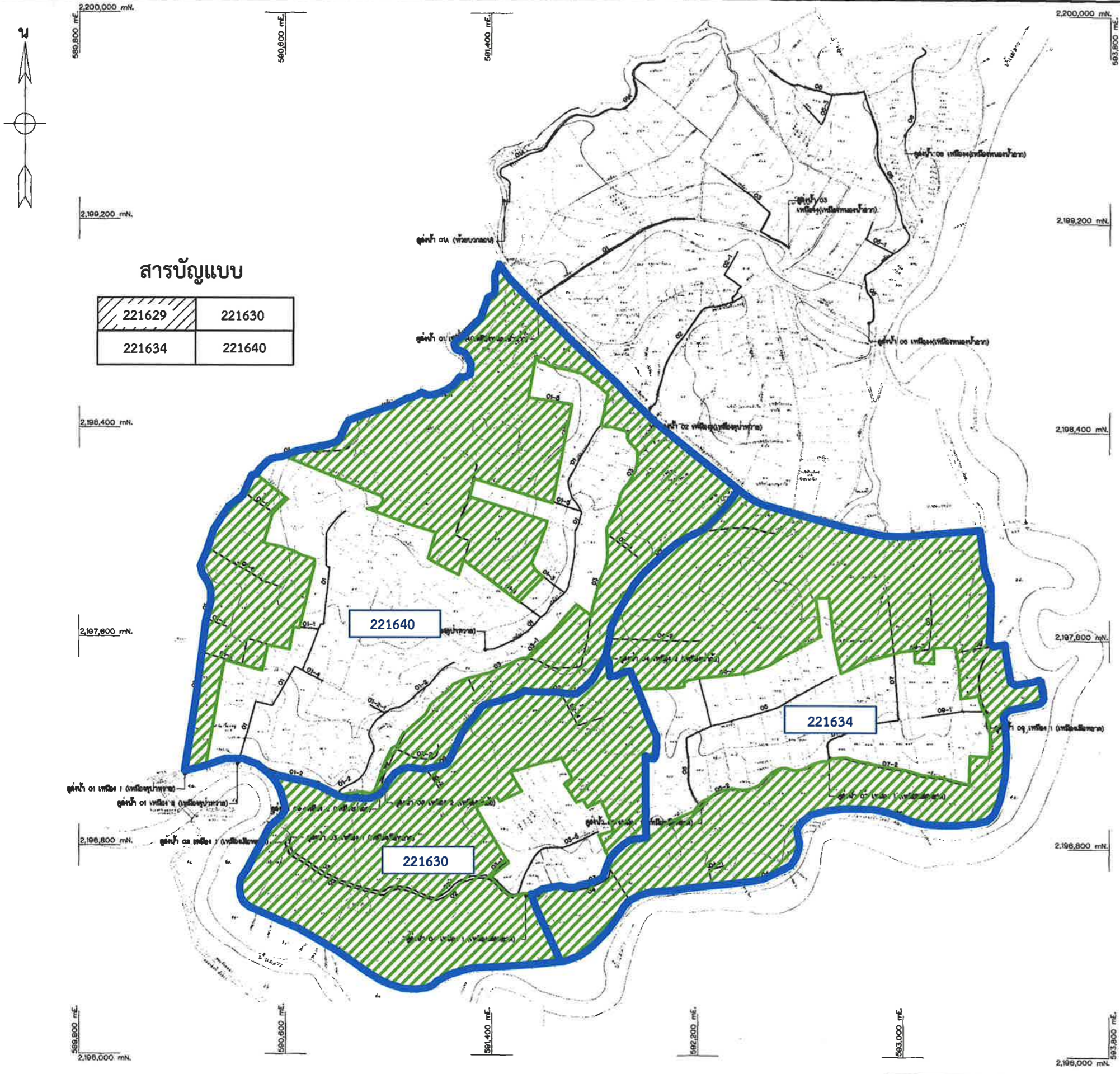

สารบัญแบบ

221629	221630
221634	221640

แผนผังการจัดระบบน้ำเพื่อเกษตรกรรมและที่ดิน  
งานจัดระบบน้ำโครงการฝายชัยสมบัติ  
ตำบลเวียงชัย อำเภอเวียงชัย จังหวัดเชียงราย

เสนอ	ผจจ.	เห็นชอบ	หัวหน้าสำนักงาน
ผ่าน	ผวศ.จต	วันที่ 21 ธ.ค. 2566	จัดรูปที่ดินกลาง

สัญลักษณ์  
 แนวเขตการจัดระบบน้ำเพื่อเกษตรกรรม แผ่นที่ 2/5

เหมือง 1 (เหมืองเมืองหยา)			เหมือง 3 (เหมืองคูบัวห้วย)		
จุดน้ำ	พื้นที่ทั้งหมด(ไร่)	พื้นที่ลงน้ำ(ไร่)	จุดน้ำ	พื้นที่ทั้งหมด(ไร่)	พื้นที่ลงน้ำ(ไร่)
02	386	224	01	481	407
03	330	320	02	482	232
04	223	184	รวม	943	639
05	263	261	(ห้วยบวชอน)		
07	208	191	จุดน้ำ	พื้นที่ทั้งหมด(ไร่)	พื้นที่ลงน้ำ(ไร่)
08	267	142	01A	207	180
รวม	1,707	1,332	รวม	207	180

เหมือง 2 (เหมืองป่าอ)			เหมือง 4 (เหมืองหนองน้ำอาก)		
จุดน้ำ	พื้นที่ทั้งหมด(ไร่)	พื้นที่ลงน้ำ(ไร่)	จุดน้ำ	พื้นที่ทั้งหมด(ไร่)	พื้นที่ลงน้ำ(ไร่)
02	203	198	01	218	111
03	363	338	03	123	118
04	408	274	05	251	229
รวม	972	808	06	142	46
			รวม	782	502

เหมือง 1 (เหมืองคูบัวห้วย)		
จุดน้ำ	พื้นที่ทั้งหมด(ไร่)	พื้นที่ลงน้ำ(ไร่)
01	289	256
รวม	289	256

เหมือง 2 (เหมืองคูบัวห้วย)		
จุดน้ำ	พื้นที่ทั้งหมด(ไร่)	พื้นที่ลงน้ำ(ไร่)
01	358	343
รวม	358	343

พื้นที่ทั้งหมด (ไร่)	พื้นที่ลงน้ำ (ไร่)
5,236	4,080



กรมชลประทาน  
**โครงการฝายชัยสมบัติ**  
 อ.เวียงชัย จ.เชียงราย  
**แผนที่แสดงระบบคูลงน้ำ**

ออกแบบ	เขียน	ตรวจ	เห็นชอบ	อนุมัติ
ผจจ.	ผวศ.จต	ผวศ.จต	ผวศ.จต	ผวศ.จต
วันที่	ตำแหน่ง	รายการแก้ไข	วันที่	ตรวจ

คำอธิบายแบบวิศวกรรมและสถาปัตยกรรม  
 1. คูลงน้ำตามแบบฉบับชลประทานและจัดรูปที่ดิน 1

221629



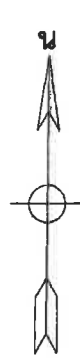

สารบัญแบบ

221629	221630
221634	221640

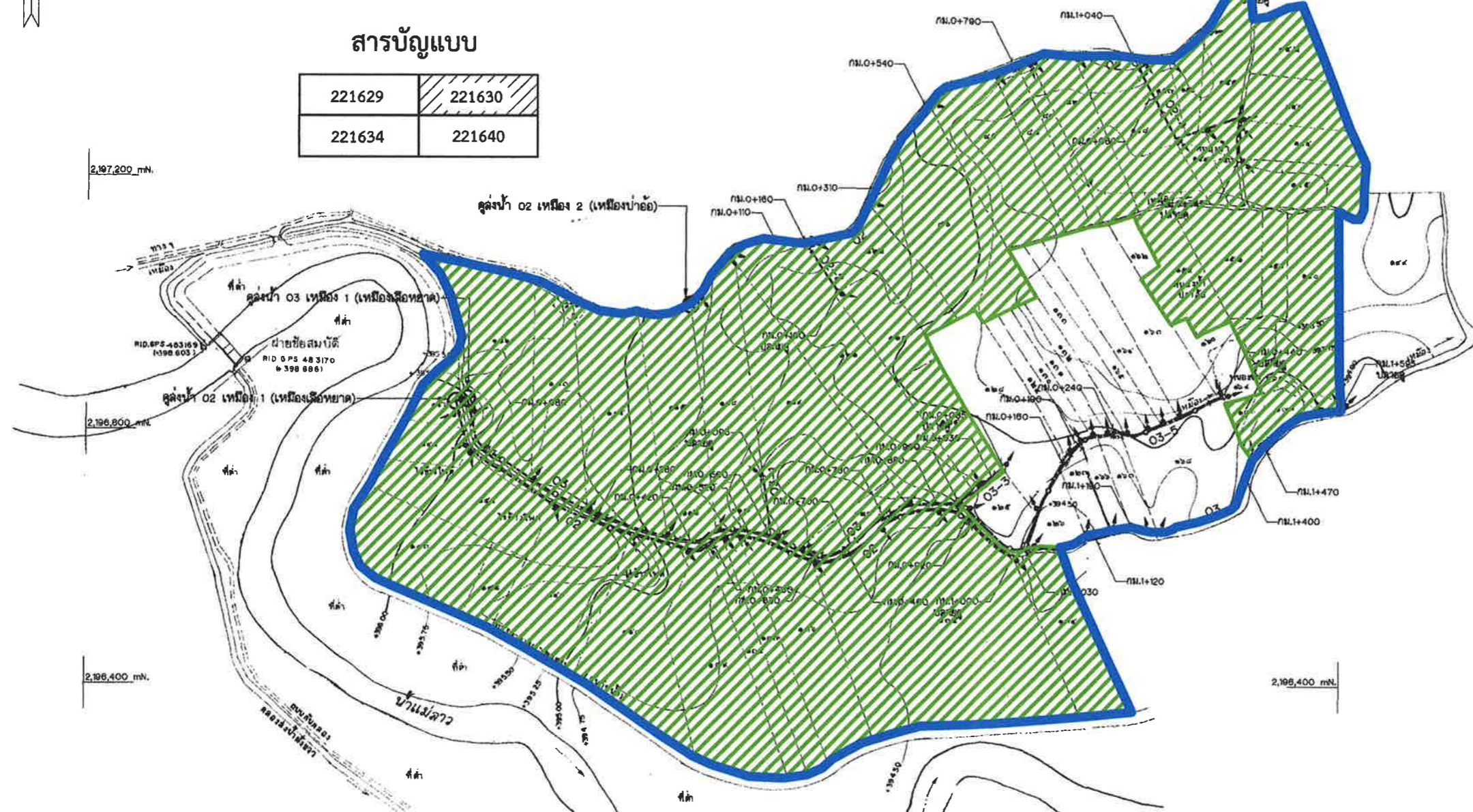

อาคาร	แบบ หมายเลข	จำนวน			
		เหมือง 1		เหมือง 2	
		02	03	02	-
FARM TURNOUT FOR EXISTING CANAL	165508	-	-	-	-
CHECK STRUCTURE TYPE A,A-1 FOR EXISTING CANAL	165515	-	-	-	-
CHECK STRUCTURE TYPE A-2,A-3 FOR EXISTING CANAL	165516	1	1	1	-
อาคารท่อปากคูข่อยแบบที่ 1	มฐ08-01-008	-	-	-	-
อาคารท่อปากคูข่อยแบบที่ 2	มฐ08-01-007	-	3	2	-
อาคารท่อปากคูข่อยแบบที่ 3	มฐ08-01-008	-	-	-	-
อาคารท่อปากคูข่อยแบบที่ 4	มฐ08-01-009	-	-	-	-
อาคารท่อน้ำแบบที่ 1	มฐ08-01-010	1	1	2	-
อาคารท่อน้ำแบบที่ 2	มฐ08-01-011	-	-	-	-
อาคารท่อลดถนนแบบที่ 1	มฐ08-01-012	1	10	2	-
อาคารท่อลดถนนแบบที่ 2	มฐ08-01-013	-	-	-	-
อาคารท่อลดถนนหน้าวัด	มฐ08-01-015	-	-	-	-
อาคารปากท่อน้ำแบบที่ 1	มฐ08-01-016	1	-	1	-
อาคารปากท่อน้ำแบบที่ 2	มฐ08-01-017	-	-	-	-
อาคารเบี่ยงลาดทางขวา	มฐ08-01-018	-	-	-	-
อาคารเบี่ยงลาดทางออก	มฐ08-01-019	-	-	-	-
อาคารท่อลดถนน	มฐ08-01-020	-	-	-	-
อาคารท่อลอดทางหลวง	มฐ08-01-021	-	-	-	-
อาคารท่อลอดทางข้าม	มฐ08-01-023	-	8	2	-
อาคารถนนที่ทางข้าม	มฐ08-01-024	-	-	-	-
อาคารสะพานแบบที่ 1	มฐ08-01-025	-	-	-	-
อาคารสะพานแบบที่ 2	มฐ08-01-027	-	-	-	-
อาคารอุโมงค์น้ำข้ามคลอง	มฐ08-01-030	13	32	20	-
อาคารอุโมงค์น้ำข้ามคลองในคูน้ำ	มฐ08-01-031	-	-	-	-
อาคารอุโมงค์น้ำข้ามคลองลดระดับ	มฐ08-01-032	-	-	-	-
อาคารอุโมงค์น้ำข้ามคลองลดถนน	มฐ08-01-033	-	-	-	-
อาคารอุโมงค์น้ำข้ามคลองลดถนนลดระดับ	มฐ08-01-034	-	-	-	-
อาคารระบายน้ำ	มฐ08-01-035	-	-	-	-
อาคารระบายน้ำแบบที่ 1	มฐ08-01-036	-	-	-	-
อาคารระบายน้ำแบบที่ 2	มฐ08-01-037	-	-	-	-
อาคารระบายน้ำแบบที่ 3	มฐ08-01-038	-	-	-	-

คลองส่งน้ำ	กม.	คูน้ำ	พื้นที่ทั้งหมด (ไร่)	พื้นที่ส่งน้ำ (ไร่)
เหมือง 1 (เหมืองเมืองหยาต)	-	02	386	224
เหมือง 1 (เหมืองเมืองหยาต)	-	03	330	320
เหมือง 2 (เหมืองป่าอ้อ)	-	02	203	198
รวม			919	742

**หมายเหตุ**  
 1. ผลสำรวจระดับดินและรายละเอียดต่างๆ ตามแนวรูปลูก่อส่งน้ำได้จากโครงการปฏิบัติการส่งน้ำที่ 2

- แบบประกอบ**
- สัญลักษณ์และอักษรย่อ ..... แบบหมายเลข มฐ08-01-001
  - หมายเหตุทั่วไป ..... แบบหมายเลข มฐ08-01-002
  - รูปตัดตามยาวคูน้ำ ..... แบบหมายเลข 221631-221633

แผนผังการจัดระบบน้ำเพื่อเกษตรกรรมและที่ดิน  
 งานจัดระบบน้ำโครงการฝายชัยสมบัติ  
 ตำบลเวียงชัย อำเภอเวียงชัย จังหวัดเชียงราย

เสนอ	มจจ.	เห็นชอบ	หัวหน้าสำนักงาน
ผ่าน	ผวศ.จต	วันที่ 21 ต.ค. 2566	จัดรูปที่ดินกลาง

สัญลักษณ์  
 แนวเขตการ จัดระบบน้ำเพื่อเกษตรกรรม แผนที่ 3/5



กรมชลประทาน  
**โครงการฝายชัยสมบัติ**  
 อ.เวียงชัย จ.เชียงราย  
**คูน้ำ 02,03 เหมือง 1 (เหมืองเมืองหยาต),  
 คูน้ำ 02 เหมือง 2 (เหมืองป่าอ้อ)**  
 แปลน

ออกแบบ	เขียน	ตรวจ	อนุมัติ
.....	.....	.....	.....

221630



สารบัญแบบ

221629	221630
221634	221640

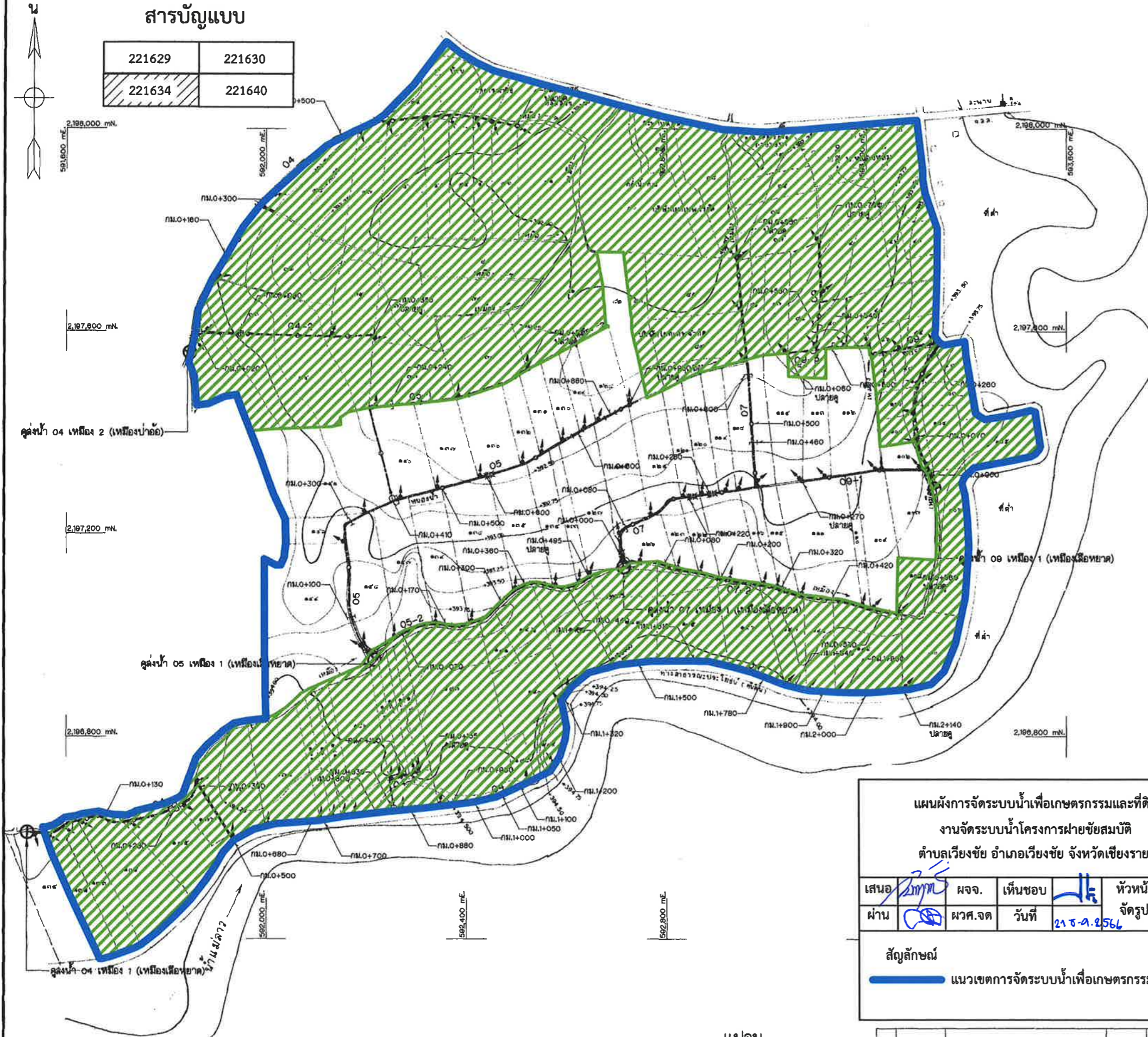

อาคาร	แบบ หมายเลข	จำนวน					
		เหมือง 1 (เหมืองเหือหยาด)					เหมือง 2 (เหมืองป่าอ้อ)
		04	05	07	09	-	04
FARM TURNOUT FOR EXISTING CANAL	165508	-	-	-	-	-	-
CHECK STRUCTURE TYPE A,A-1 FOR EXISTING CANAL	165515	1	-	-	1	-	1
CHECK STRUCTURE TYPE A-2,A-3 FOR EXISTING CANAL	165516	-	1	1	-	-	-
อาคารท่อน้ำลอดแบบที่ 1	มฐ08-01-006	-	-	1	-	-	-
อาคารท่อน้ำลอดแบบที่ 2	มฐ08-01-007	1	2	-	2	-	1
อาคารท่อน้ำลอดแบบที่ 3	มฐ08-01-008	-	-	-	-	-	-
อาคารท่อน้ำลอดแบบที่ 4	มฐ08-01-009	-	-	-	-	-	-
อาคารทดน้ำแบบที่ 1	มฐ08-01-010	1	2	2	2	-	1
อาคารทดน้ำแบบที่ 2	มฐ08-01-011	-	-	-	-	-	-
อาคารท่อนอดถนนท่อนแบบที่ 1	มฐ08-01-012	4	1	3	1	-	2
อาคารท่อนอดถนนท่อนแบบที่ 2	มฐ08-01-013	-	-	-	-	-	-
อาคารท่อนอดถนนท่อนลาดระดับ	มฐ08-01-015	-	-	-	-	-	-
อาคารน้ำตกหน้าแบบที่ 1	มฐ08-01-016	-	2	1	-	-	-
อาคารน้ำตกหน้าแบบที่ 2	มฐ08-01-017	-	-	-	-	-	-
อาคารเบี่ยงลาดทางขวา	มฐ08-01-018	-	-	-	-	-	1
อาคารเบี่ยงลาดทางขวา	มฐ08-01-019	-	-	-	-	-	-
อาคารท่อนอดถนน	มฐ08-01-020	1	1	1	1	-	-
อาคารทอดคดทางตรง	มฐ08-01-021	-	-	-	-	-	-
อาคารท่อนอดถนน	มฐ08-01-023	14	7	4	1	-	1
อาคารถนนหินทางข้าม	มฐ08-01-024	-	-	-	-	-	-
อาคารสะพานแบบที่ 1	มฐ08-01-025	-	-	-	-	-	-
อาคารสะพานแบบที่ 2	มฐ08-01-027	-	-	-	-	-	-
อาคารท่อน้ำเข้าแปลงไร่นา	มฐ08-01-030	30	23	22	17	-	12
อาคารท่อน้ำเข้าแปลงไร่นาในลาดชัน		-	-	-	-	-	2
อาคารท่อน้ำเข้าแปลงไร่นาลดระดับ		-	-	-	-	-	-
อาคารท่อน้ำเข้าแปลงไร่นาลดถนน		-	-	-	-	-	-
อาคารท่อน้ำเข้าแปลงไร่นาลดถนนลดระดับ		-	-	-	-	-	-
อาคารระบายน้ำ		-	-	-	-	-	-
อาคารท่อนระบายน้ำแบบที่ 1		-	-	-	-	-	-
อาคารท่อนระบายน้ำแบบที่ 2		1	-	-	-	-	-
อาคารท่อนระบายน้ำแบบที่ 3		-	-	-	-	-	-

คลองส่งน้ำ	กม.	คูส่งน้ำ	พื้นที่ทั้งหมด (ไร่)	พื้นที่ส่งน้ำ (ไร่)
เหมือง 1 (เหมืองเหือหยาด)	-	04	223	194
เหมือง 1 (เหมืองเหือหยาด)	-	05	293	261
เหมือง 1 (เหมืองเหือหยาด)	-	07	208	191
เหมือง 1 (เหมืองเหือหยาด)	-	09	267	142
เหมือง 2 (เหมืองป่าอ้อ)	-	04	406	274
รวม			1397	1062

- หมายเหตุ**
- ผลสำรวจระดับดินและรายละเอียดต่างๆ ตามแนวคูส่งน้ำคลองน้ำใต้จากโครงการปฏิบัติการส่งน้ำที่ 2
- แบบประกอบ**
- สัญลักษณ์และอักษรย่อ ..... แบบหมายเลข มฐ08-01-001
  - หมายเหตุทั่วไป ..... แบบหมายเลข มฐ08-01-002
  - จุดตัดอาคารคูส่งน้ำ ..... แบบหมายเลข 221635-221639

**แผนผังการจัดการระบบน้ำเพื่อเกษตรกรรมและที่ดิน  
งานจัดระบบน้ำโครงการฝายชัยสมบัติ  
ตำบลเวียงชัย อำเภอเวียงชัย จังหวัดเชียงราย**

เสนอ *[Signature]* ผจก. เห็นชอบ *[Signature]* หัวหน้าสำนักงาน  
ผ่าน *[Signature]* ผวศ.จต วันที่ 21 ธ.ค. 2566 จัดรูปที่ดินกลาง

**สัญลักษณ์**  
 แนวเขตการจัดการระบบน้ำเพื่อเกษตรกรรม แผนที่ 4/5

กรมชลประทาน  
**โครงการฝายชัยสมบัติ**  
อ.เวียงชัย จ.เชียงราย  
**คูส่งน้ำ 04,05,07,09 เหมือง 1 (เหมืองเหือหยาด)**  
**คูส่งน้ำ 04 เหมือง 2 (เหมืองป่าอ้อ)**  
แปลน

ออกแบบ	เขียน	ตรวจ	อนุมัติ
<i>[Signature]</i>	<i>[Signature]</i>	<i>[Signature]</i>	<i>[Signature]</i>
กศ.อ.บ.	กศ.อ.บ.	กศ.อ.บ.	กศ.อ.บ.

**221634**



ครั้งที่	ตำแหน่ง	รายการแก้ไข	วันที่	ตรวจ	ผ่าน	อนุมัติ
				เสนอ	เห็นชอบ	





สารบัญแบบ

221629	221630
221634	221640

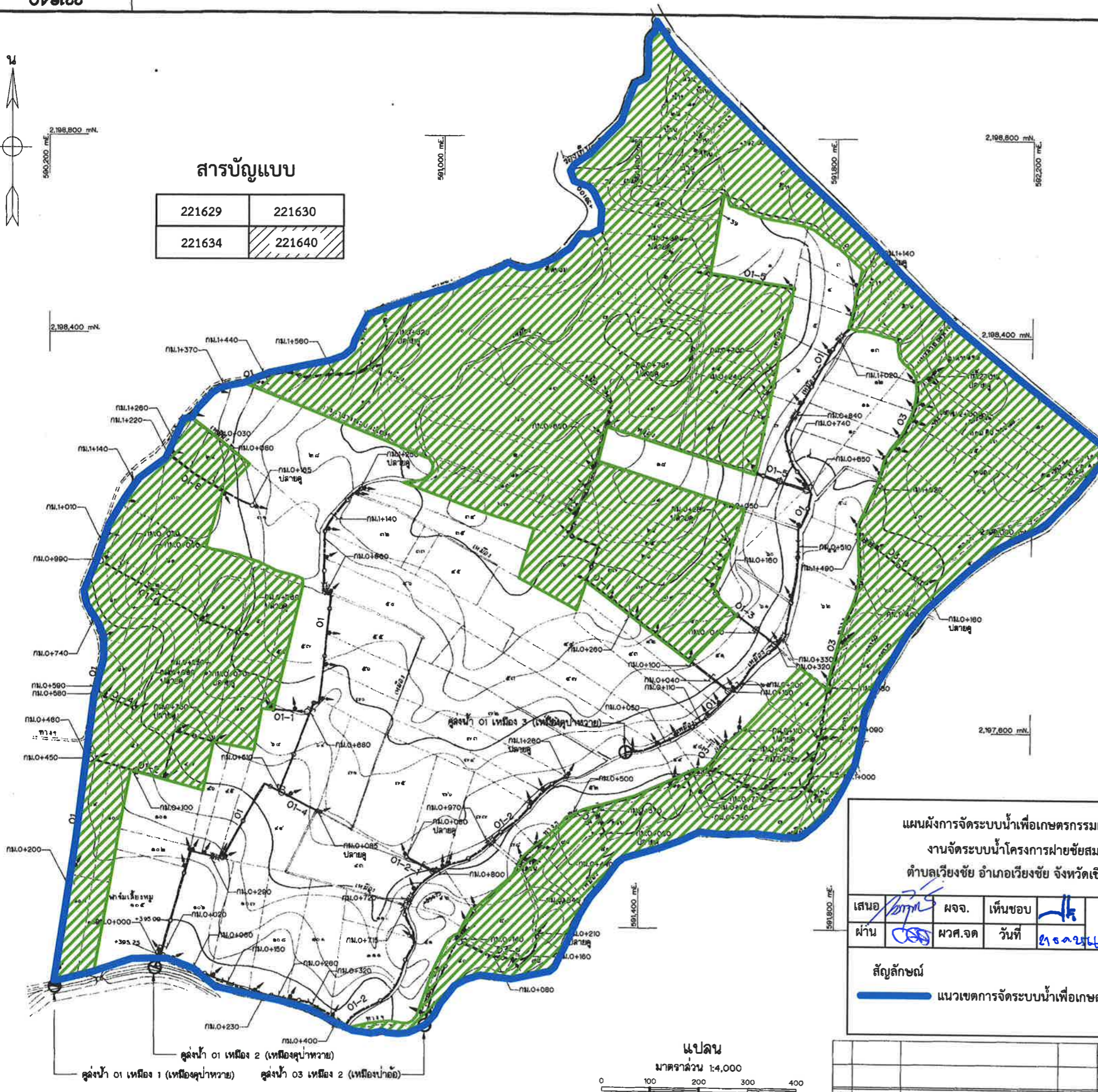

อาคาร	แบบ หมายเลข	จำนวน (เหนือคูปาหวาย)			
		เหนือคูปาหวาย		เหนือคูปาหวาย	
		เหนือคูปาหวาย 1	เหนือคูปาหวาย 2	เหนือคูปาหวาย 3	เหนือคูปาหวาย 2
FARM TURNOUT STRUCTURE	165507	-	1	-	-
FARM TURNOUT FOR EXISTING CANAL	165508	-	-	-	-
CHECK STRUCTURE TYPE A,A-1 FOR EXSISTING CANAL	165510	-	-	1	-
CHECK STRUCTURE TYPE A-2,A-3 FOR EXISTING CANAL	165510	-	-	-	1
อาคารท่อน้ำแบบที่ 1	มฐ08-01-008	-	-	-	-
อาคารท่อน้ำแบบที่ 2	มฐ08-01-007	4	3	2	4
อาคารท่อน้ำแบบที่ 3	มฐ08-01-008	-	-	1	-
อาคารท่อน้ำแบบที่ 4	มฐ08-01-008	-	1	-	-
อาคารท่อน้ำแบบที่ 1	มฐ08-01-010	4	8	5	5
อาคารท่อน้ำแบบที่ 2	มฐ08-01-011	-	-	-	-
อาคารท่อน้ำแบบที่ 1	มฐ08-01-012	3	5	3	2
อาคารท่อน้ำแบบที่ 2	มฐ08-01-013	-	-	-	-
อาคารท่อน้ำแบบที่ 1	มฐ08-01-016	-	-	-	1
อาคารท่อน้ำแบบที่ 2	มฐ08-01-017	-	-	-	-
อาคารท่อน้ำแบบที่ 1	มฐ08-01-018	1	-	2	-
อาคารท่อน้ำแบบที่ 2	มฐ08-01-019	-	-	2	-
อาคารท่อน้ำแบบที่ 1	มฐ08-01-020	3	-	-	7
อาคารท่อน้ำแบบที่ 2	มฐ08-01-021	-	-	-	-
อาคารท่อน้ำแบบที่ 1	มฐ08-01-023	3	5	5	7
อาคารท่อน้ำแบบที่ 2	มฐ08-01-024	-	-	-	-
อาคารท่อน้ำแบบที่ 1	มฐ08-01-025	-	-	-	-
อาคารท่อน้ำแบบที่ 2	มฐ08-01-027	-	-	-	-
อาคารท่อน้ำแบบที่ 1	มฐ08-01-030	10	32	34	31
อาคารท่อน้ำแบบที่ 2	มฐ08-01-031	3	-	3	-
อาคารท่อน้ำแบบที่ 1	มฐ08-01-032	-	-	-	-
อาคารท่อน้ำแบบที่ 2	มฐ08-01-033	-	-	-	10
อาคารท่อน้ำแบบที่ 1	มฐ08-01-034	-	-	-	-
อาคารท่อน้ำแบบที่ 2	มฐ08-01-035	-	-	-	-
อาคารท่อน้ำแบบที่ 1	มฐ08-01-036	-	-	-	-
อาคารท่อน้ำแบบที่ 2	มฐ08-01-037	-	1	-	-
อาคารท่อน้ำแบบที่ 3	มฐ08-01-038	-	-	-	-

คลองส่งน้ำ	กม.	คู่งน้ำ	พื้นที่ทั้งหมด (ไร่)	พื้นที่ส่งน้ำ (ไร่)
เหนือคูปาหวาย 1	-	01	289	258
เหนือคูปาหวาย 2	-	01	358	343
เหนือคูปาหวาย 3	-	01	481	407
เหนือคูปาหวาย 2	-	03	303	338
รวม			1491	1342

หมายเหตุ  
1. ผลสำรวจระดับดินและรายละเอียดต่างๆ ตามแนวคู่งน้ำกลางคู่งน้ำได้จากโครงการปฏิบัติการส่งน้ำที่ 2

แบบประกอบ  
สัญลักษณ์และอักษรย่อ ..... แบบหมายเลข มฐ08-01-001  
หมายเหตุทั่วไป ..... แบบหมายเลข มฐ08-01-002  
รูปตัดตามยาวคู่งน้ำ ..... แบบหมายเลข 221641-221648

แผนผังการจัดระบบน้ำเพื่อเกษตรกรรมและที่ดิน  
งานจัดระบบน้ำโครงการฝายชัยสมบัติ  
ตำบลเวียงชัย อำเภอเวียงชัย จังหวัดเชียงราย

เสนอ *[Signature]* ผจจ. เห็นชอบ *[Signature]* หัวหน้าสำนักงาน  
ผ่าน *[Signature]* ผวศ.จต วันที่ *24 ธ.ค. 66* จัดรูปที่ดินกลาง

สัญลักษณ์  
— แนวเขตการจัดระบบน้ำเพื่อเกษตรกรรม แผนที่ 5/5

กรมชลประทาน  
โครงการฝายชัยสมบัติ  
อ.เวียงชัย จ.เชียงราย  
คู่งน้ำ 01เหนือคูปาหวาย, 02เหนือคูปาหวาย, 03เหนือคูปาหวาย  
คู่งน้ำ 03เหนือคูปาหวาย 2 (เหนือคูปาหวาย)  
แปลน

ออกแบบ	เลขที่	ออกแบบ
เขียน	ชาน	ออกแบบ
ลอก	เห็นชอบ	ออกแบบ
ตรวจ	อนุมัติ	ออกแบบ

221640

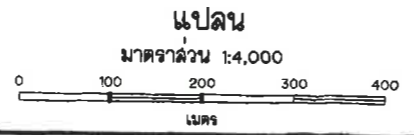

ครั้งที่	ตำแหน่ง	รายการแก้ไข	วันที่	ตรวจ	ผ่าน	อนุมัติ