



ประกาศกรมชลประทาน

เรื่อง กำหนดเขตที่ดินในท้องที่ตำบลห้วยยาง อำเภอแกลง จังหวัดระยอง
ให้เป็นเขตการจัดระบบน้ำเพื่อเกษตรกรรม
พ.ศ. ๒๕๖๕

ด้วยสำนักงานจัดรูปที่ดินกลางได้พิจารณาให้ความเห็นชอบแผนผังการจัดระบบน้ำ
เพื่อเกษตรกรรม ในเขตท้องที่ตำบลห้วยยาง อำเภอแกลง จังหวัดระยอง เนื้อที่ประมาณ ๔,๔๔๑ ไร่ แล้ว

อาศัยอำนาจตามความในมาตรา ๒๓ แห่งพระราชบัญญัติจัดรูปที่ดินเพื่อเกษตรกรรม พ.ศ. ๒๕๕๘
จึงกำหนดให้ท้องที่ตำบลห้วยยาง อำเภอแกลง จังหวัดระยอง เป็นเขตการจัดระบบน้ำเพื่อเกษตรกรรม
ตามแผนผังการจัดระบบน้ำเพื่อเกษตรกรรมและแผนผังที่ดินภายในแนวเขตแนบท้ายประกาศนี้

ประกาศ ณ วันที่ ๗ ตุลาคม พ.ศ. ๒๕๖๕

(นายประพิศ จันทร์มา)
อธิบดีกรมชลประทาน

แผนที่แสดงแนวเขตการจัดระบบน้ำเพื่อเกษตรกรรม
 แนวท่ายประกาศเขตการจัดระบบน้ำเพื่อเกษตรกรรม
 ท้องที่ตำบลห้วยยาง อำเภอแก่ง จังหวัดระยอง

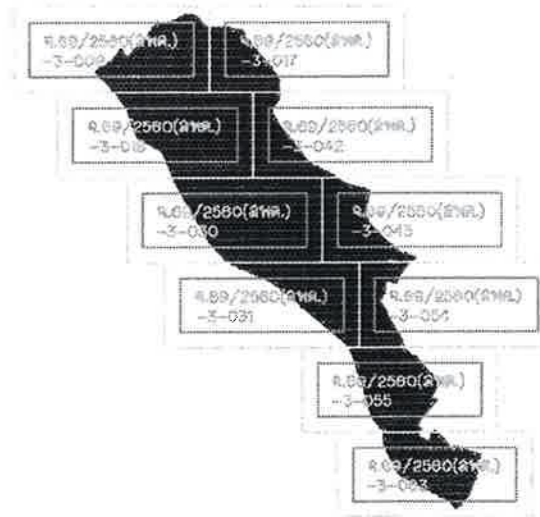
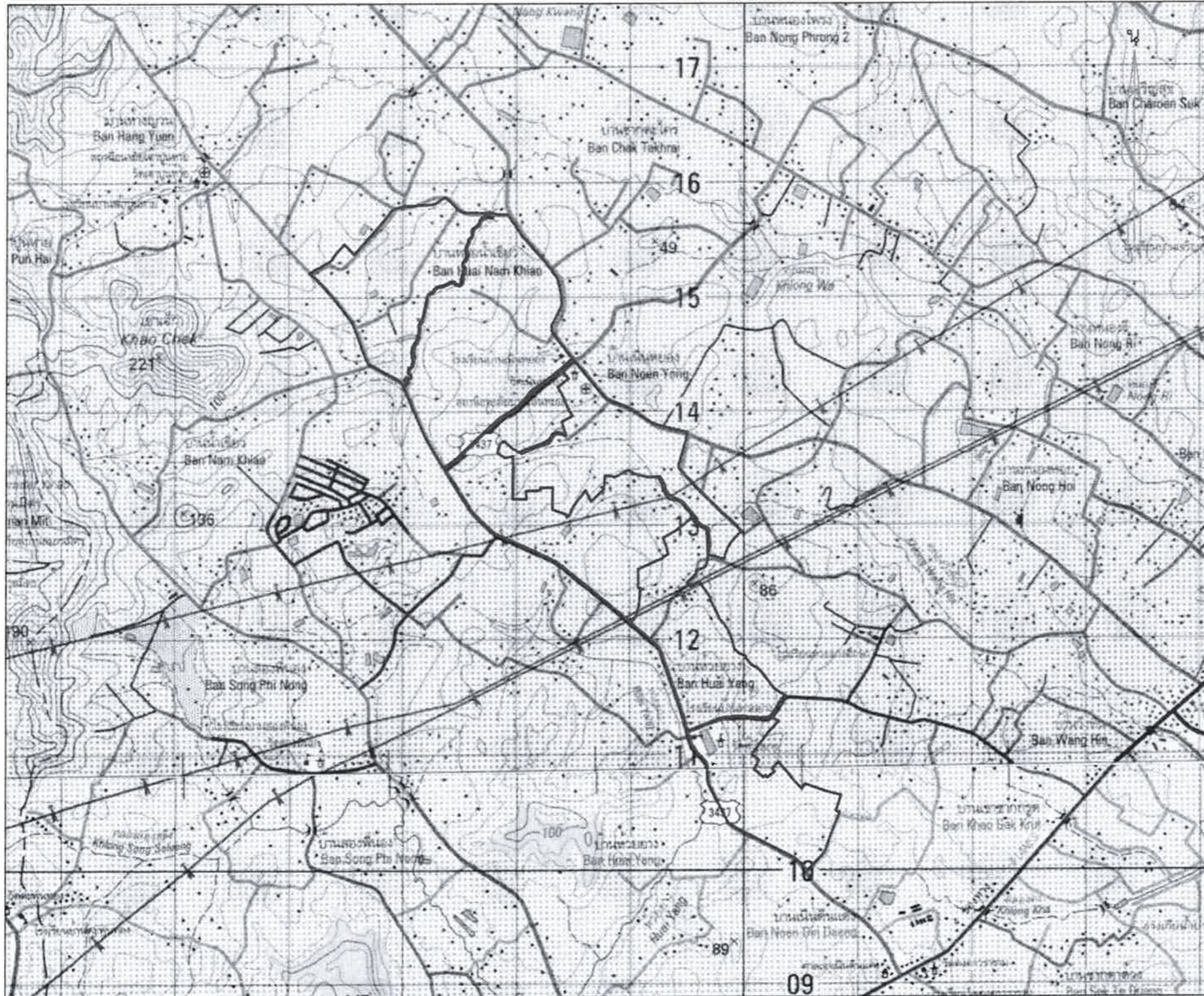

ลารูปแบบ

แผนผังการจัดระบบน้ำเพื่อเกษตรกรรมและที่ดิน
 โครงการลงน้ำและบำรุงรักษาประแลกร
 ตำบลห้วยยาง อำเภอแก่ง จังหวัดระยอง

เลข มือ	๗๑๑	เห็นชอบ	หัวหน้าสำนักงาน
งาน	๗๑๑	วันที่ 3๐.๗.๖๕	จัดรูปที่ดินกลาง

สัญญาลักษณะ

แนวเขตการจัดระบบน้ำเพื่อเกษตรกรรม แผนที่ 1/11

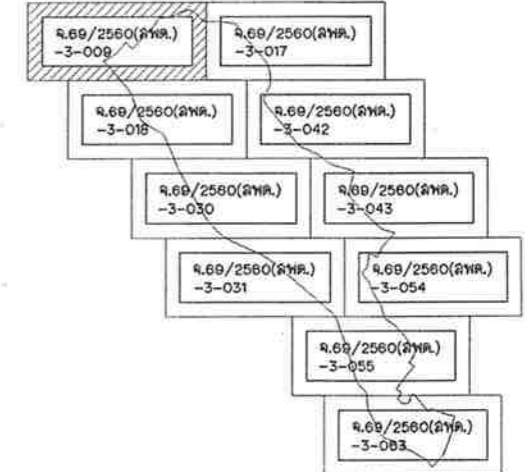
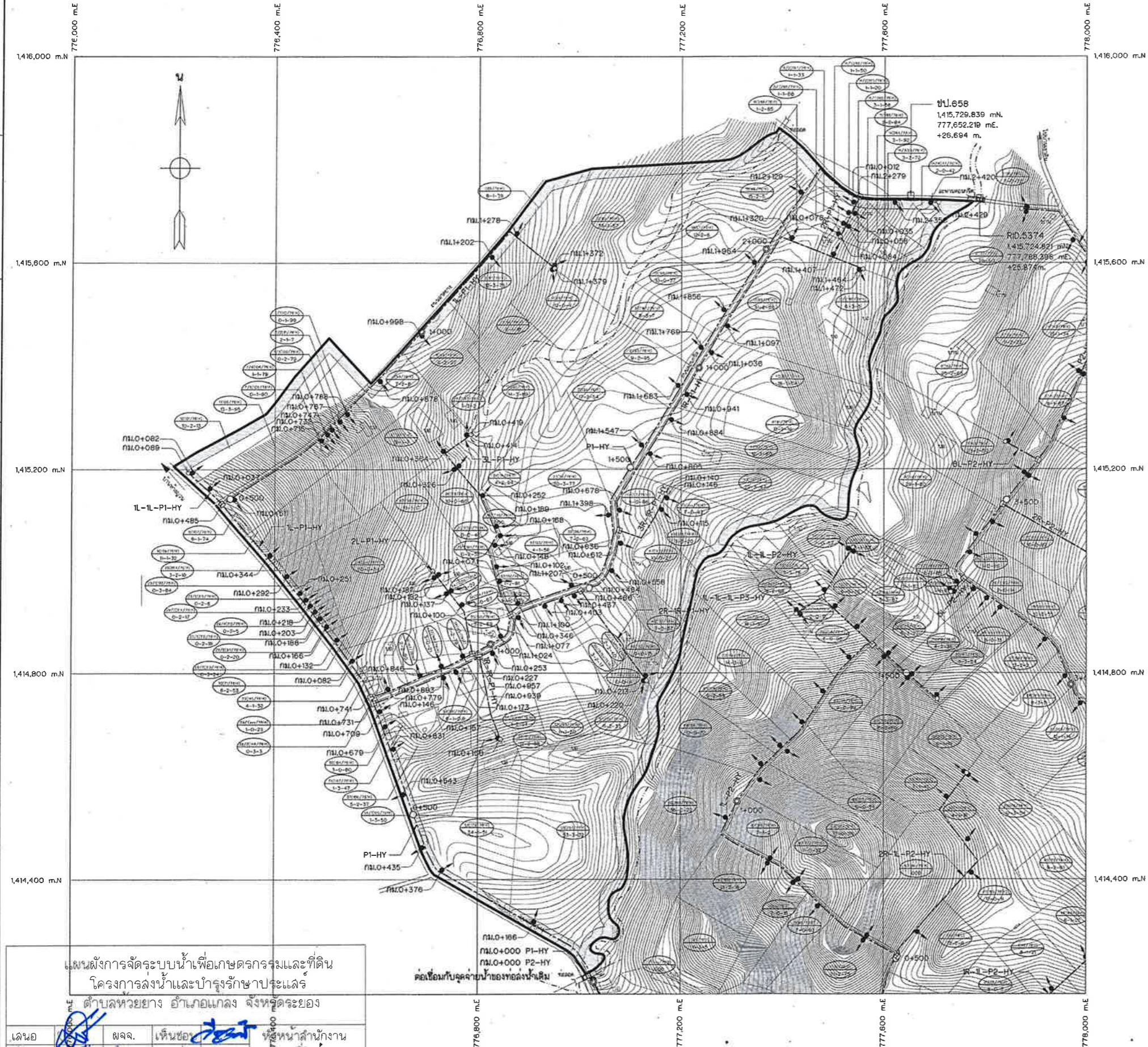

ลารบัญแบบ

สัญลักษณ์

- ท่อจ่ายน้ำทางเดียว
- ท่อจ่ายน้ำสองทาง
- อาคารทอมแยก
- อาคารบิลายทอลงน้ำ
- แนวท่อน้ำเดิม
- แนวท่อน้ำใหม่
- ขอบเขตแบ่งส่วนพื้นที่
- พื้นที่ส่วนที่ 1

เลขแปลงที่ดิน

- เลขที่ดิน
- เลขระหว่างที่ดิน
- พื้นที่ (1๑-๑๖๖-๑๖๖๖๖)

หมายเหตุ

1. ระดับ (รทท.) และมีทิศทาง กำหนดไว้เป็นเมตร ระยะทางเป็นกิโลเมตร นอกจากแสดงไว้เป็นอย่างอื่น
2. ในภาคเชื่อมต่อระบบท่อกระจายน้ำเข้าบ้าน (Delivery Pipe) เข้ากับอาคารท่อน้ำ Riser ของโครงการ ให้ผู้ควบคุมงานตรวจสอบสภาพพื้นที่ก่อสร้างด้วย หากมีความจำเป็นต้องเพิ่มความยาวท่อน้ำ ให้พิจารณากำหนดความเหมาะสม และแจ้งให้ผู้ออกแบบหรือคณะกรรมการแก้ไขแบบทราบด้วย

แบบประกอบ

1. แบบแสดงแปลงกรรมสิทธิ์ที่ดินเดิม ๑.๖๑/๒๕๖๐(ลพด.)-๓-๐๐๘
2. แบบแสดงการเกินเขตที่ดินเพื่อการกระจายน้ำ ๑.๖๑/๒๕๖๐(ลพด.)-๓-๐๑๐
3. รูปตัดตามยาวท่อน้ำ ๑.๖๑/๒๕๖๐(ลพด.)-๓-๐๑๑ ถึง ๐๑๔

แบบหมายเลข

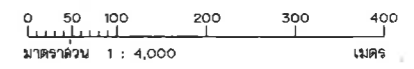

แผนผังการจัดระบบน้ำเพื่อเกษตรกรรมและที่ดิน
โครงการลงน้ำและบำรุงรักษาประแสร์
ตำบลห้วยยาง อำเภอแกลง จังหวัดระยอง

เลขที่	ผจจ.	เห็นชอบ	หัวหน้าสำนักงาน
สถาน	ผวค.จต	วันที่	จัดรูปที่ดินกลาง

3๐๓.๕๖

สัญลักษณ์

แนวเขตการจัดการระบบน้ำเพื่อเกษตรกรรม แผ่นที่ 2/11

แปลนแสดงแผนผังการจัดการระบบน้ำ

มาตราส่วน 1:4,000

ครั้งที่	ตำแหน่ง	รายการแก้ไข	ตรวจ	อนุมัติ	วันที่
สัญญาเลขที่ ๑.๖๑/๒๕๖๐ (ลพด.)			PANYA, วิศวชาญ		กรมชลประทาน
วันที่ตรวจ			วันที่อนุมัติ		วันที่
สัญญาเลขที่ ๑.๖๑/๒๕๖๐ (ลพด.)			๑๕ มิ.ค. ๖๑		๑.๖๑/๒๕๖๐(ลพด.)-๓-๐๐๑

กรมชลประทาน
โครงการจัดระบบน้ำเพื่อเกษตรกรรมจังหวัดระยอง
พื้นที่ 3 ตำบลห้วยยาง อำเภอแกลง จังหวัดระยอง
พื้นที่โครงการอ่างเก็บน้ำประแสร์
ท่อน้ำ P1-HY
แปลนแสดงแผนผังการจัดการระบบน้ำ

ที่ปรึกษา :	บริษัท ปรึกษา คอนซัลแตนท์ จำกัด เลขที่ ๓๑๕๖๖ ๒๐๐๒ ๕๖๓๓	สำนักงานจัดรูปที่ดินกลาง
ออกแบบ :	นาย วิชาญ ๒๕๖๓	นาย
อนุมัติ :	นาย วิชาญ ๒๕๖๓	นาย
อนุมัติ :	นาย วิชาญ ๒๕๖๓	นาย
อนุมัติ :	นาย วิชาญ ๒๕๖๓	นาย

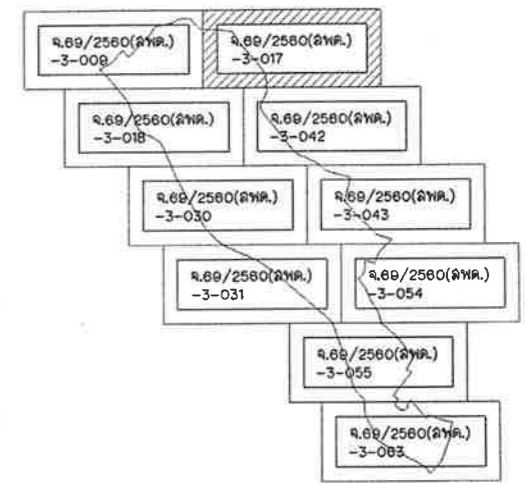
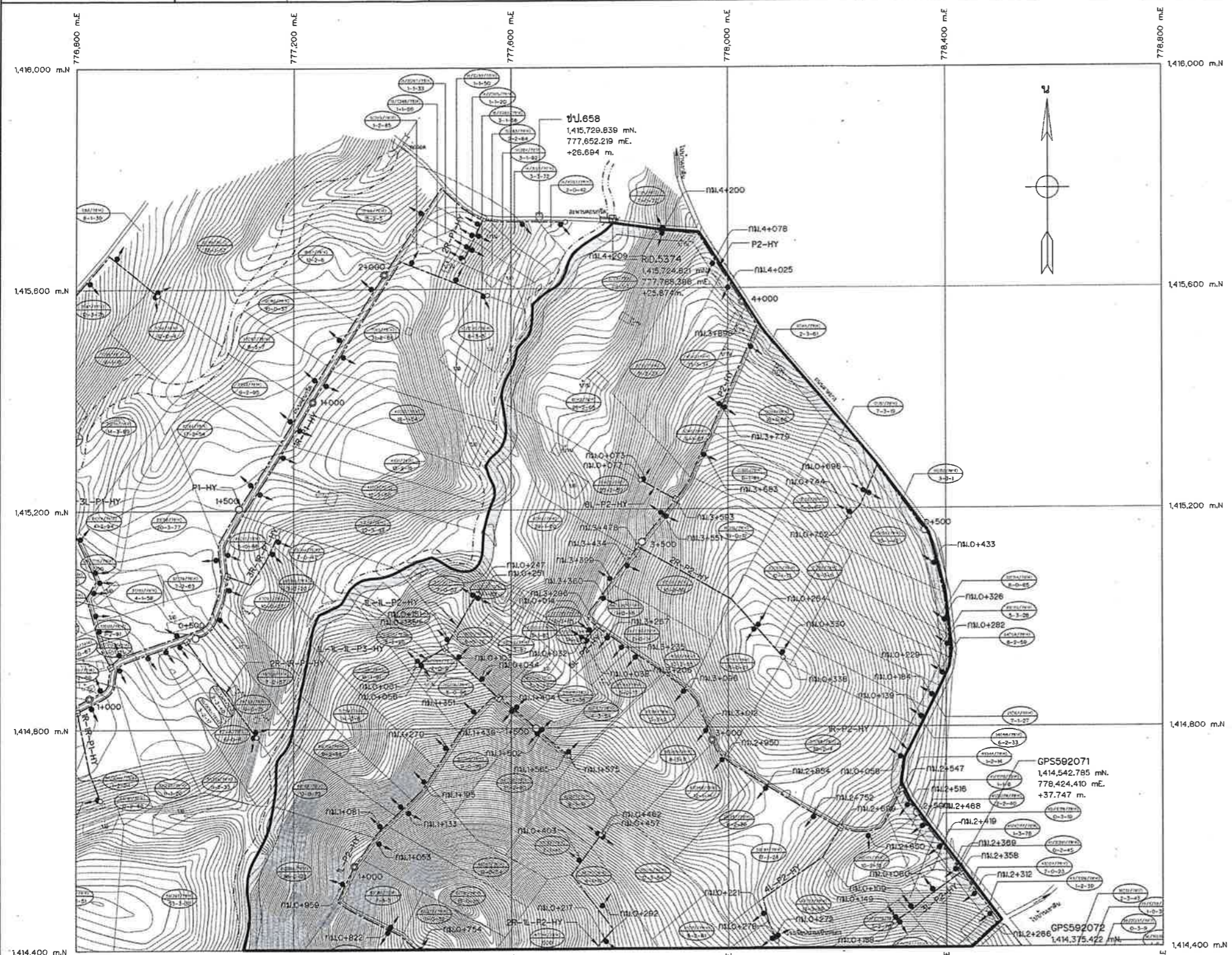

สัญลักษณ์

- ท่อจ่ายน้ำทางเดียว
- ท่อจ่ายน้ำสองทาง
- อาคารหอแยก
- อาคารหอแยกถังน้ำ
- แนวท่อน้ำเดิม
- แนวท่อน้ำใหม่
- ขอบเขตแบ่งส่วนพื้นที่
- พื้นที่ล้นที่ 2

เลขแปลงที่ดิน

- เลขที่ดิน
- เลขระหว่างที่ดิน
- พื้นที่ (ไร่-งาน-ตารางวา)

หมายเหตุ

1. ระดับ (รทก.) และมิติต่างๆ กำหนดให้เป็นเมตร ระยะทางเป็นกิโลเมตร นอกจากแสดงไว้เป็นอย่างอื่น
2. ในการเชื่อมต่อบริเวณท่อจ่ายน้ำเข้าบ้าน (Delivery Pipe) เข้ากับอาคารท่อน้ำ Riser ของโครงการให้ดูควบคุมงานตรวจสอบกับภาพพื้นที่ก่อสร้างด้วย หากมีความจำเป็นต้องเพิ่มความยาวท่อน้ำให้พิจารณาว่าเหมาะสมความเหมาะสม และแจ้งให้ผู้ออกแบบหรือคณะกรรมการแก้ไขแบบทราบด้วย

แบบประกอบ

1. แบบแสดงแปลนกรรมสิทธิ์ที่ดินเดิม
2. แปลนแสดงการแก้ไขที่ดินเพื่อการจัดระบบน้ำ
3. รูปตัดตามยาวท่อน้ำ

แบบทหมายเลข

- ๑.๖๑/2560(ฉ.พค.)-๓-๐1๖ ถึง ๐1๖
- ๑.๖๑/2560(ฉ.พค.)-๓-๐1๗ ถึง ๐2๐
- ๑.๖๑/2560(ฉ.พค.)-๓-๐21 ถึง ๐27

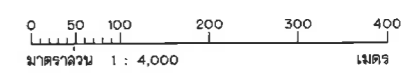

แผนผังการจัดระบบน้ำเพื่อเกษตรกรรมและที่ดิน
โครงการชลประทานและบำรุงรักษาประเพณี
ตำบลห้วยยาง อำเภอแก่ง จังหวัดระยอง

เลขที่	ผจ.	เห็นชอบ	หัวหน้าสำนักงาน
ผาน	ผวค.จต	วันที่ ๑๐ ก.ย. ๖5	จัดรูปที่ดินกลาง

สัญลักษณ์

แนวเขตการจัดระบบน้ำเพื่อเกษตรกรรม แผนที่ 3/11

แปลนแสดงแผนผังการจัดระบบน้ำ

มาตราส่วน 1:4,000

ครั้งที่	ตำแหน่ง	รายการแก้ไข	ตรวจ	อนุมัติ	วันที่
สัญญาเลขที่ ๑.๖๑/2560 (ฉ.พค.)			PANYA, วิทวัส	กรมชลประทาน	

กรมชลประทาน
โครงการจัดระบบน้ำเพื่อเกษตรกรรมจังหวัดระยอง
พื้นที่ 3 ตำบลห้วยยาง อำเภอแก่ง จังหวัดระยอง
พื้นที่โครงการอ่างเก็บน้ำประเพณี
ท่อน้ำ P2-HY
แปลนแสดงแผนผังการจัดระบบน้ำ (แผ่นที่ 1/2)

ที่ปรึกษา : บริษัท ปัญญา คอนสตรัคชั่น จำกัด บริษัท วิทวัส 2000 จำกัด	สำนักงานจัดรูปที่ดินกลาง
ออกแบบ : ๒๖.๗๑๑ ๒๖.๗๑๑	กำกับ : ๒๖.๗๑๑
ตรวจ : ๒๖.๗๑๑	เห็นชอบ : ๒๖.๗๑๑
อนุมัติ : ๒๖.๗๑๑	อนุมัติ : ๒๖.๗๑๑
วันที่ : ๒๖.๗๑๑	วันที่ : ๒๖.๗๑๑
สัญญาเลขที่ ๑.๖๑/2560 (ฉ.พค.)	๑.๖๑/2560(ฉ.พค.)-๓-๐17

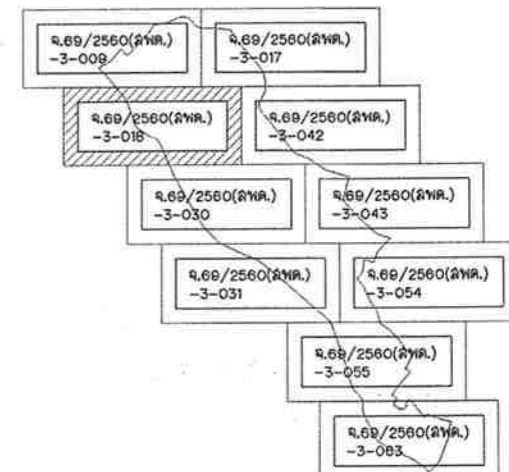
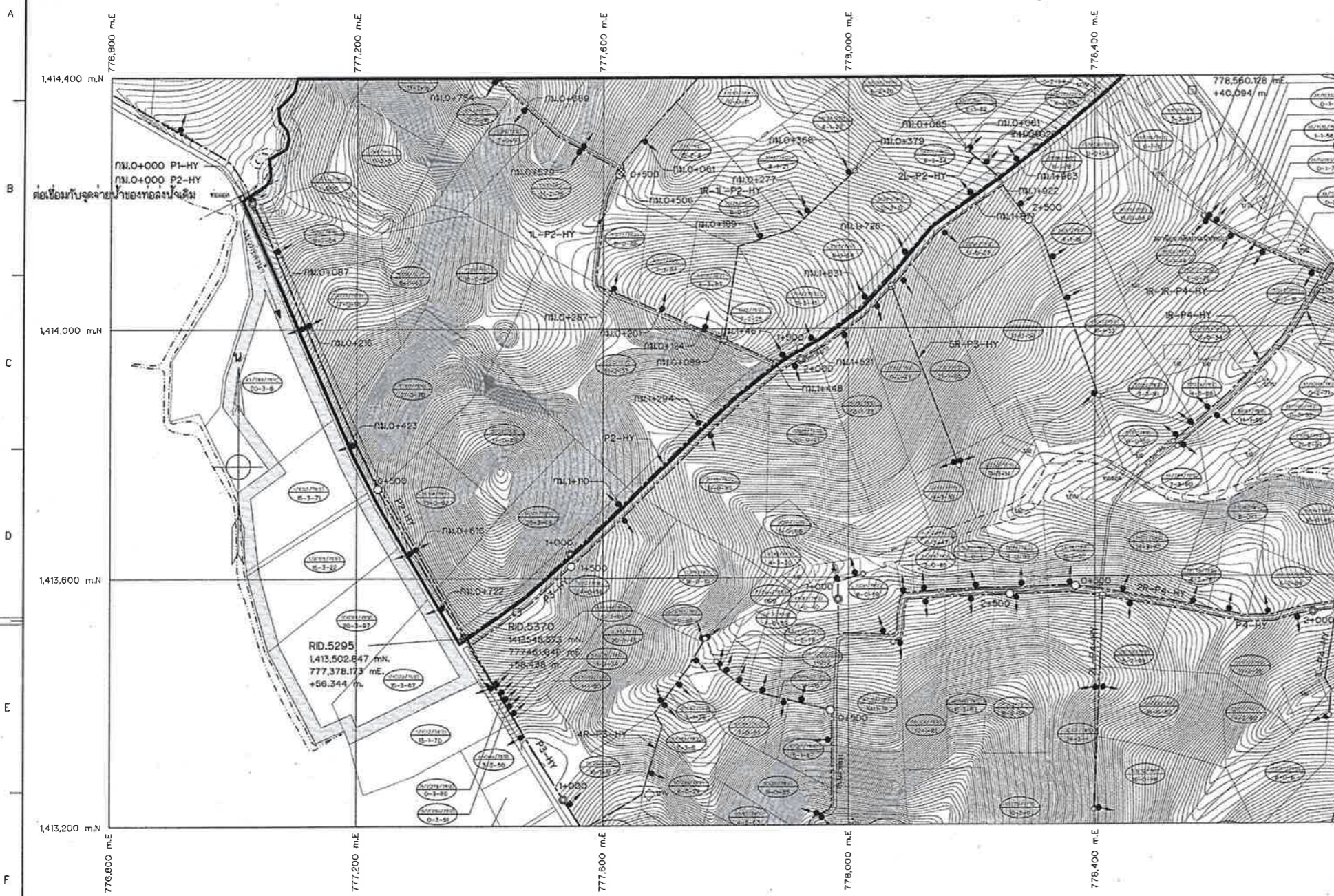

ลารบัญญัติแบบ

สัญลักษณ์

- ท่อจ่ายน้ำทางเดียว
- ท่อจ่ายน้ำสองทาง
- อาคารท่อแยก
- อาคารปลายท่อลงน้ำ
- แนวท่อน้ำเดิม
- แนวท่อน้ำใหม่
- ขอบเขตแบ่งส่วนที่ดิน
- พื้นที่ส่วนที่ 2

เลขแปลงที่ดิน

- เลขที่ดิน
- เลขระหว่างที่ดิน
- พื้นที่ (ไร่-งาน-ตารางวา)

หมายเหตุ

1. ระดับ (รทก.) และมีดีด่างา กำหนดให้เป็นเมตร ระยะทางเป็นกิโลเมตร นอกจากแสดงไว้เป็นอย่างอื่น
2. ในกาชเชื่อมท่อระบบท่อกระจายน้ำเข้าไร่นา (Delivery Pipe) เข้ากับอาคารท่อลงน้ำ Riser ของโครงการให้ดูความเหมาะสมควบคู่กับสภาพพื้นที่ก่อสร้างด้วย หากมีความจำเป็นต้องเพิ่มความยาวท่อลงน้ำให้พิจารณากำหนดความเหมาะสม และแจ้งให้ผู้ออกแบบหรือคณะกรรมการแก้ไขแบบทราบด้วย

แบบประกอบ

1. แบบแสดงแปลงกรรมสิทธิ์ที่ดินเดิม
2. แบบแสดงการกำหนดที่ดินเพื่อการจัดระบบน้ำ
3. รูปตัดตามยาวท่อลงน้ำ

แบบหมายเลข

- ๑.๕๑/๒๕๖๐(ลำพ.)-3-015 ถึง 016
- ๑.๕๑/๒๕๖๐(ลำพ.)-3-019 ถึง 020
- ๑.๕๑/๒๕๖๐(ลำพ.)-3-021 ถึง 027

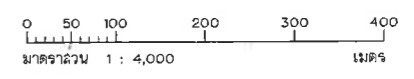

แปลนแสดงแผนผังการจัดการระบบน้ำ

มาตราส่วน 1:4,000

แผนผังการจัดการระบบน้ำเพื่อเกษตรกรรมและที่ดิน
โครงการลงน้ำและบำรุงรักษาประแลกร
ตำบลห้วยยาง อำเภอแก่ง จังหวัดระยอง

เลขที่	๓๖๖	เห็นชื่อ	อ.บ.บ.	หัวหน้าสำนักงาน
ผ่าน	ผวค.จต	วันที่	30 ก.ย. 65	จัดรูปที่ดินกลาง

สัญลักษณ์

แนวเขตการจัดการระบบน้ำเพื่อเกษตรกรรม แผนที่ ๔/11

กรมชลประทาน
โครงการจัดระบบน้ำเพื่อเกษตรกรรมจังหวัดระยอง
พื้นที่ 3 ตำบลห้วยยาง อำเภอแก่ง จังหวัดระยอง
พื้นที่โครงการอ่างเก็บน้ำประแลกร
ท่อลงน้ำ P2-HY
แปลนแสดงแผนผังการจัดการระบบน้ำ (แบบที่ 2/2)

ที่ปรึกษา :	บริษัท ปรึกษา คอนซัลแตนท์ จำกัด บริษัท วิชาอายุ ๒๐๐๒ จำกัด	สำนักงานจัดรูปที่ดินกลาง
ออกแบบ :	พ.ศ. ๒๕๖๕ ๒๕.๗.๒๕ ๒๕.๗.๒๕	ผู้รับ
ตรวจ :	๒๕.๗.๒๕ ๒๕.๗.๒๕	เห็นชอบ
อนุมัติ :	นายประสิทธิ์ ๒๕.๗.๒๕	อนุมัติ
สัญญาเลขที่ ๑.๕๑/๒๕๖๐ (ลำพ.)	PANYA, วิชาอายุ	กรมชลประทาน
สัญญาเลขที่ ๑.๕๑/๒๕๖๐ (ลำพ.)	๒๕.๗.๒๕	๑.๕๑/๒๕๖๐(ลำพ.)-3-018

ครั้งที่	ตำแหน่ง	รายการแก้ไข	ตรวจ	อนุมัติ	อนุมัติ	รับที่
๑						

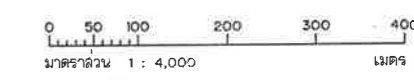
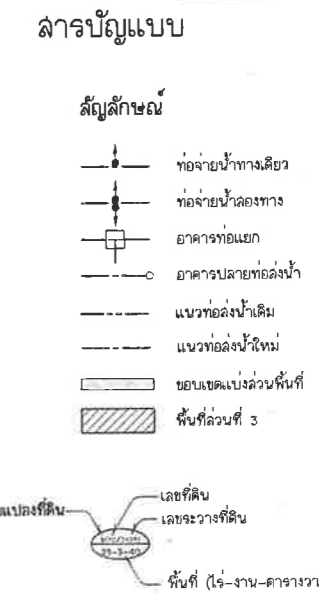
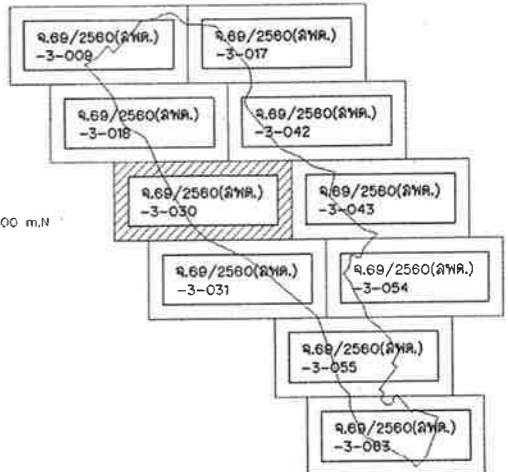
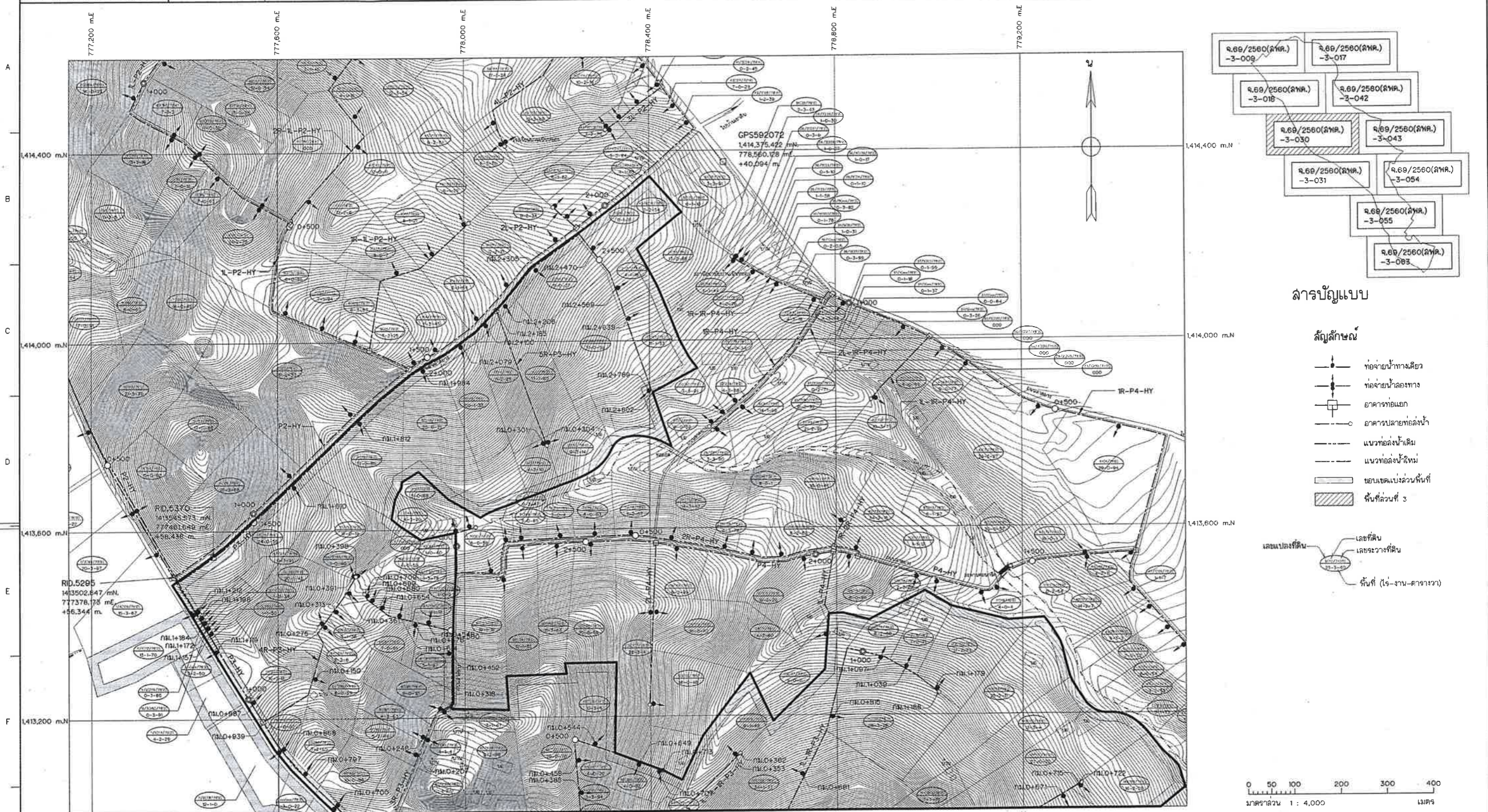

หมายเหตุ

- ระดับ (รทท.) และมิติต่างๆ กำหนดให้เป็นเมตร ระยะเวลาเป็นปีเต็ม นอกจากแสดงไว้เป็นอย่างอื่น
- ในการเชื่อมท่อระบบท่อกระจายน้ำเข้าโรงน้ำ (Delivery Pipe) เข้ากับอาคารท่อลงน้ำ Riser ของโครงการ ให้ผู้ควบคุมระบบตรวจสอบกับสภาพพื้นที่ก่อสร้างด้วย หากมีความจำเป็นต้องเพิ่มความเร็วยาวท่อลงน้ำ ให้พิจารณาจากผลของค่าความเสียดทาน และแรงดันของระบบท่อระบบการแก้ไขแบบทราบด้วย

แบบประกอบ

- แบบแสดงแปลงกรรมสิทธิ์ที่ดินเดิม
- แบบแสดงการกำหนดที่ดินเพื่อการจัดการระบบน้ำ
- รูปตัดตามยาวท่อลงน้ำ

แบบหมายเลข

- จ.๖๙/๒๕๖๐(ลพด.)-๓-๐๒๘ ถึง ๐๒๙
- จ.๖๙/๒๕๖๐(ลพด.)-๓-๐๓๒ ถึง ๐๓๓
- จ.๖๙/๒๕๖๐(ลพด.)-๓-๐๓๔ ถึง ๐๓๕

แปลนแสดงแผนผังการจัดการระบบน้ำ

มาตราส่วน 1:4,000

แผนผังการจัดการระบบน้ำเพื่อเกษตรกรรมและที่ดิน
โครงการลงน้ำและบำรุงรักษาประแลร์
ตำบลห้วยยาง อำเภอแก่ง จังหวัดระยอง

เลขที่: *101* ผจจ. เห็นชอบ หัวหน้าสำนักงาน
ผ่าน: *101* ผวค.จด วันที่ *30 ต.ย. ๕5* จัดรูปที่ดินกลาง

สัญลักษณ์

แนวเขตการจัดการระบบน้ำเพื่อเกษตรกรรม แผนที่ ๒/11

ครั้งที่	ตำแหน่ง	รายการแก้ไข	ตรวจ	อนุมัติ วันที่	อนุมัติ	วันที่
สัญญาเลขที่ จ.๖๙/๒๕๖๐ (ลพด.)		PANYA, วิศวะชาย		กรมชลประทาน		

กรมชลประทาน
โครงการจัดการระบบน้ำเพื่อเกษตรกรรมจังหวัดระยอง
พื้นที่ 3 ตำบลห้วยยาง อำเภอแก่ง จังหวัดระยอง
พื้นที่โครงการอ่างเก็บน้ำประแลร์
ท่อลงน้ำ P3-HY
แปลนแสดงแผนผังการจัดการระบบน้ำ (แผ่นที่ 1/2)

ที่ปรึกษา :	บริษัท ปิณฑุลา คอนสตรัคชั่น จำกัด	สำนักงานจัดรูปที่ดินกลาง
ออกแบบ :	วิศวะชาย ๒๒.๗.๕๙	ชาน
ตรวจ :	วิศวะชาย ๒๒.๗.๕๙	เจียงอุบ
อนุมัติ :	วิศวะชาย ๒๒.๗.๕๙	ชาน
อนุมัติ :	วิศวะชาย ๒๒.๗.๕๙	ชาน
อนุมัติ :	วิศวะชาย ๒๒.๗.๕๙	ชาน
อนุมัติ :	วิศวะชาย ๒๒.๗.๕๙	ชาน

สัญญาเลขที่ จ.๖๙/๒๕๖๐ (ลพด.)

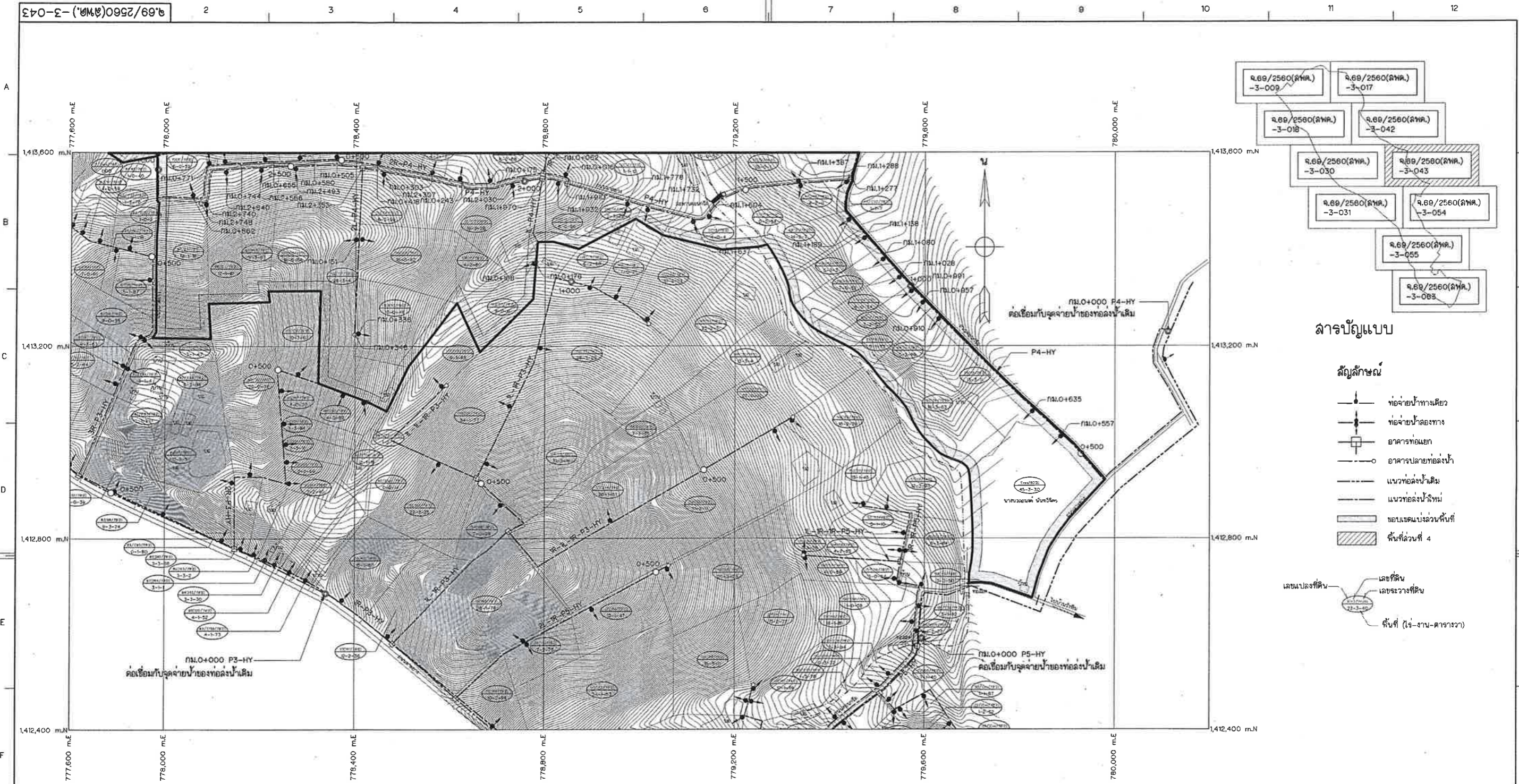

- จ.69/2560(ลพด.)-3-009
- จ.69/2560(ลพด.)-3-017
- จ.69/2560(ลพด.)-3-018
- จ.69/2560(ลพด.)-3-042
- จ.69/2560(ลพด.)-3-030
- จ.69/2560(ลพด.)-3-043
- จ.69/2560(ลพด.)-3-031
- จ.69/2560(ลพด.)-3-054
- จ.69/2560(ลพด.)-3-055
- จ.69/2560(ลพด.)-3-083

ลารัญแบบ

สัญลักษณ์

- ท่อจ่ายน้ำทางเดียว
- ท่อจ่ายน้ำสองทาง
- อาคารท่อนยก
- อาคารปลายท่อลงน้ำ
- แนวท่อลงน้ำเดิม
- แนวท่อลงน้ำใหม่
- ขอบเขตแบ่งลุ่มพื้นที่
- พื้นที่ลุ่มที่ 4

เลขแปลงที่ดิน

- เลขที่ดิน
- เลขรางวัลที่ดิน
- พื้นที่ (ไร่-งาน-ตารางวา)

แปลนแสดงแผนผังการจัดระบบน้ำ
 ขนาดรวม 1:4,000

- หมายเหตุ**
- ระดับ (จทก.) และมีติดจาก กำหนดไว้เป็นเมตร ระยะทางเป็นกิโลเมตร บอกจากแดงไว้เป็นอย่างดี
 - ในการเชื่อมระบบท่อกระจายน้ำเข้า (Delivery Pipe) เข้าอาคารท่อน้ำ Riser ของโครงการ ให้ผู้ควบคุมงานตรวจสอบกับสภาพพื้นที่ก่อสร้างด้วย หากมีความจำเป็นต้องเพิ่มความยาวท่อลงน้ำ ให้พิจารณาหาขนาดความเหมาะสม และแจ้งให้ผู้ออกแบบหรือคณะกรรมการแก้ไขแบบทราบด้วย

- แบบประกอบ**
- แบบแสดงแปลงกรรมสิทธิ์ที่ดินเดิม
 - แปลนแสดงการแก้ไขที่ดินเพื่อการจัดระบบน้ำ
 - รูปตัดตามยาวท่อลงน้ำ

- แบบหมายเลข**
- จ.69/2560(ลพด.)-3-040 ถึง 041
 - จ.69/2560(ลพด.)-3-044 ถึง 045
 - จ.69/2560(ลพด.)-3-046 ถึง 051

แผนผังการจัดระบบน้ำเพื่อเกษตรกรรมและที่ดิน
 โครงการลงน้ำและบำรุงรักษาประแลกร
 ตำบลห้วยยาง อำเภอแก่ง จังหวัดระยอง

เลขที่	ผจจ.	เห็นชอบ	หัวหน้าสำนักงาน
ผ่าน	ผวค.จต	วันที่	จัดรูปที่ดินกลาง

30 ก.ย. 65

สัญลักษณ์

แนวเขตการจัดระบบน้ำเพื่อเกษตรกรรม แผนที่ 8/11

กรมชลประทาน
โครงการจัดระบบน้ำเพื่อเกษตรกรรมจังหวัดระยอง
 พื้นที่ 3 ตำบลห้วยยาง อำเภอแก่ง จังหวัดระยอง
พื้นที่โครงการอ่างเก็บน้ำประแลกร
ท่อลงน้ำ P4-HY
แปลนแสดงแผนผังการจัดระบบน้ำ (แผ่นที่ 2/2)

ศึกษา	บริษัท ปัญญา คอนซัลแตนท์ จำกัด บริษัท วิศวกรรม 2002 จำกัด	สำนักงานจัดรูปที่ดินกลาง
ออกแบบ	ผจจ.ผจจ. 20.7139 20.11	ผจจ.ผจจ.
ตรวจ	ผจจ.ผจจ. 20.046 20.046	ผจจ.ผจจ.
อนุมัติ	ผจจ.ผจจ. 20.046 20.046	ผจจ.ผจจ.

ฉบับรวมรวม
 สัญญาเลขที่ จ.69/2560 (ลพด.) 10 มี.ค. 65
 วันที่ 10 มี.ค. 65

จ.69/2560(ลพด.)-3-043

ครั้งที่	ตำแหน่ง	รายการแก้ไข	ตรวจ	อนุมัติ	อนุมัติ	วันที่
สัญญาเลขที่	จ.69/2560 (ลพด.)	PANYA, วิศวะชาย	กรมชลประทาน			

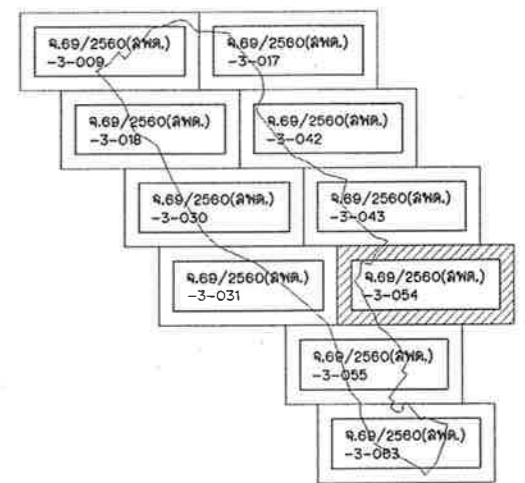
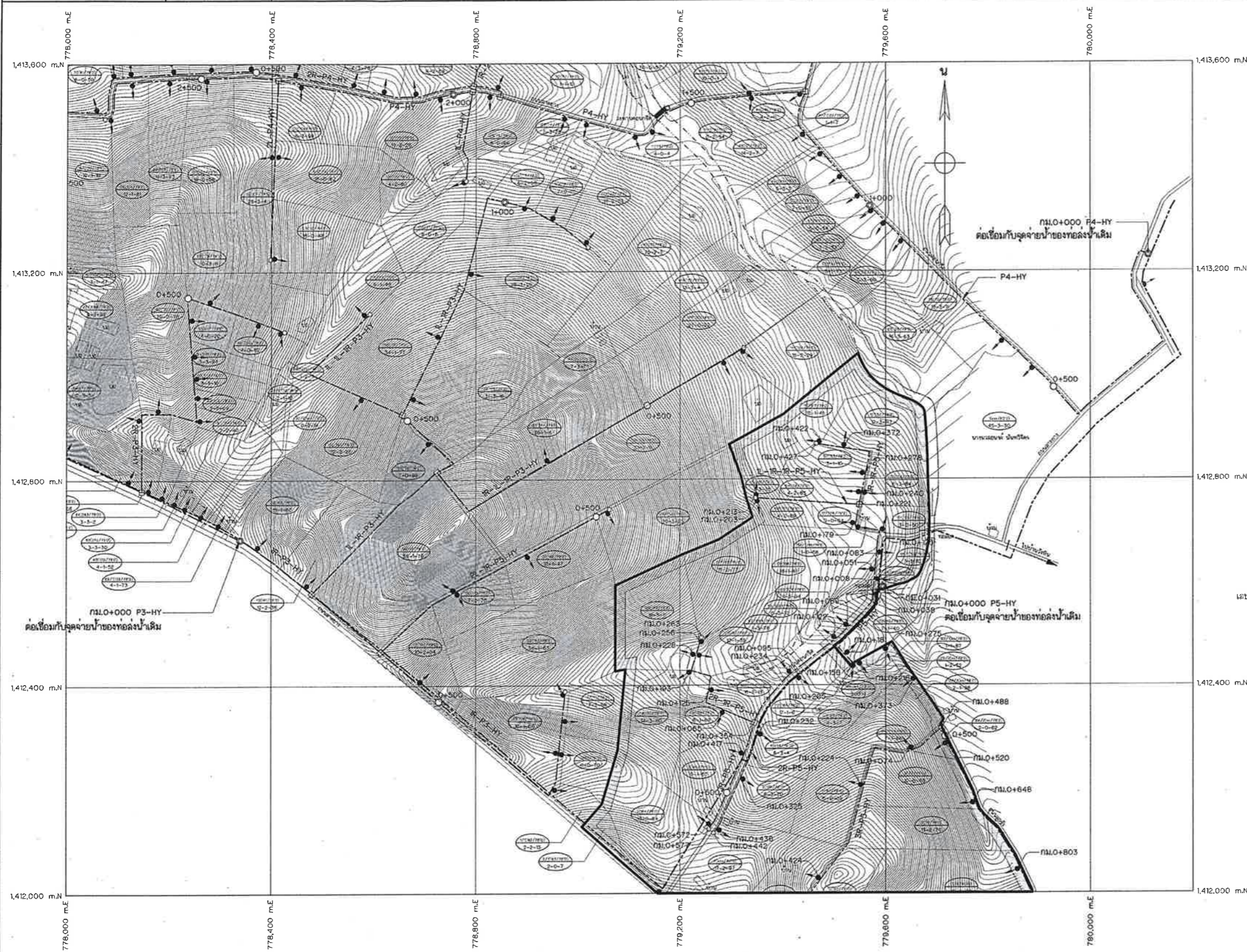

ลารบัญญัติแบบ

สัญลักษณ์

- ท่อจ่ายน้ำทางเดียว
- ท่อจ่ายน้ำสองทาง
- อาคารท่อแยก
- อาคารปลายท่อลงน้ำ
- แนวท่อลงน้ำเดิม
- แนวท่อลงน้ำใหม่
- ขอบเขตแบ่งส่วนพื้นที่
- พื้นที่ลุ่มที่ 5

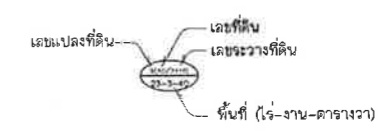

หมายเหตุ

1. ระดับ (จาก.) และมีค่าต่าง ๆ กำหนดไว้เป็นเมตร ระยะทางเป็นกิโลเมตร นอกจากแสดงไว้ข้างบน
2. ในการเชื่อมท่อระบบท่อจ่ายน้ำเข้าโรงงาน (Delivery Pipe) เข้ากับอาคารท่อลงน้ำ Riser ของโครงการ ให้ผู้ควบคุมงานตรวจสอบกับสภาพพื้นที่ก่อนลงด้วย หากมีความจำเป็นต้องเตรียมความยาวท่อลงน้ำ ให้พิจารณากำหนดตามความเหมาะสม และแจ้งให้ผู้ออกแบบหรือคณะกรรมการแก้ไขแบบทราบด้วย

แบบประกอบ

1. แบบแสดงแปลงกรรมสิทธิ์ที่ดินเดิม 9.69/2560(ลพด.)-3-052 ถึง 053
2. แบบแสดงการกั้นเขตที่ดินเพื่อการจัดระบบน้ำ 9.69/2560(ลพด.)-3-056 ถึง 057
3. รูปตัดตามยาวท่อลงน้ำ 9.69/2560(ลพด.)-3-058 ถึง 061

แบบหมายเลข

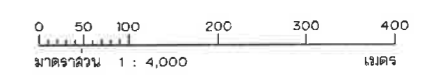

แผนผังการจัดระบบน้ำเพื่อเกษตรกรรมและที่ดิน
โครงการส่งน้ำและบำรุงรักษาประแสร์
ตำบลห้วยยาง อำเภอแก่ง จังหวัดระยอง

เปลี่ยนแปลงแผนผังการจัดระบบน้ำ
มาตราส่วน 1:4,000

เลขที่	ผจจ.	เห็นชอบ	หัวหน้าสำนักงาน
ผาน	ผวค.จต	วันที่ 30.ก.ย.65	จัดรูปที่ดินกลาง

สัญลักษณ์

แนวเขตการจัดระบบน้ำเพื่อเกษตรกรรม แผนที่ 9/11

กรมชลประทาน
โครงการจัดระบบน้ำเพื่อเกษตรกรรมจังหวัดระยอง
พื้นที่ 3 ตำบลห้วยยาง อำเภอแก่ง จังหวัดระยอง
พื้นที่โครงการอ่างเก็บน้ำประแสร์
ท่อลงน้ำ P5-HY
แปลนแสดงแผนผังการจัดระบบน้ำ (แผ่นที่ 1/2)

ที่ปรึกษา	บริษัท ปรึกษา คอนซัลแตนท์ จำกัด บริษัท วิศวกรรม 2002 จำกัด	สำนักงานจัดรูปที่ดินกลาง
ออกแบบ	นาย พ. วิชาญ วัฒนศิริ	นาย พ. วิชาญ วัฒนศิริ
ตรวจ	นาย พ. วิชาญ วัฒนศิริ	นาย พ. วิชาญ วัฒนศิริ
อนุมัติ	นาย พ. วิชาญ วัฒนศิริ	นาย พ. วิชาญ วัฒนศิริ
อนุมัติ	นาย พ. วิชาญ วัฒนศิริ	นาย พ. วิชาญ วัฒนศิริ

สัญญาเลขที่ 9.69/2560 (ลพด.) PANYA, วิศวกรรม กรมชลประทาน
วันที่ 18 มี.ค. 61
สัญญาเลขที่ 9.69/2560 (ลพด.) 9.69/2560(ลพด.)-3-054

ตำแหน่ง	รายการแก้ไข	ตรวจ	อนุมัติ	อนุมัติ	วันที่
สัญญาเลขที่ 9.69/2560 (ลพด.)	PANYA, วิศวกรรม	กรมชลประทาน	18 มี.ค. 61	18 มี.ค. 61	18 มี.ค. 61

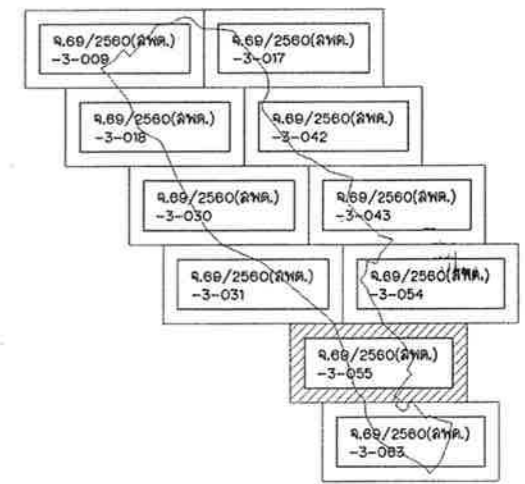
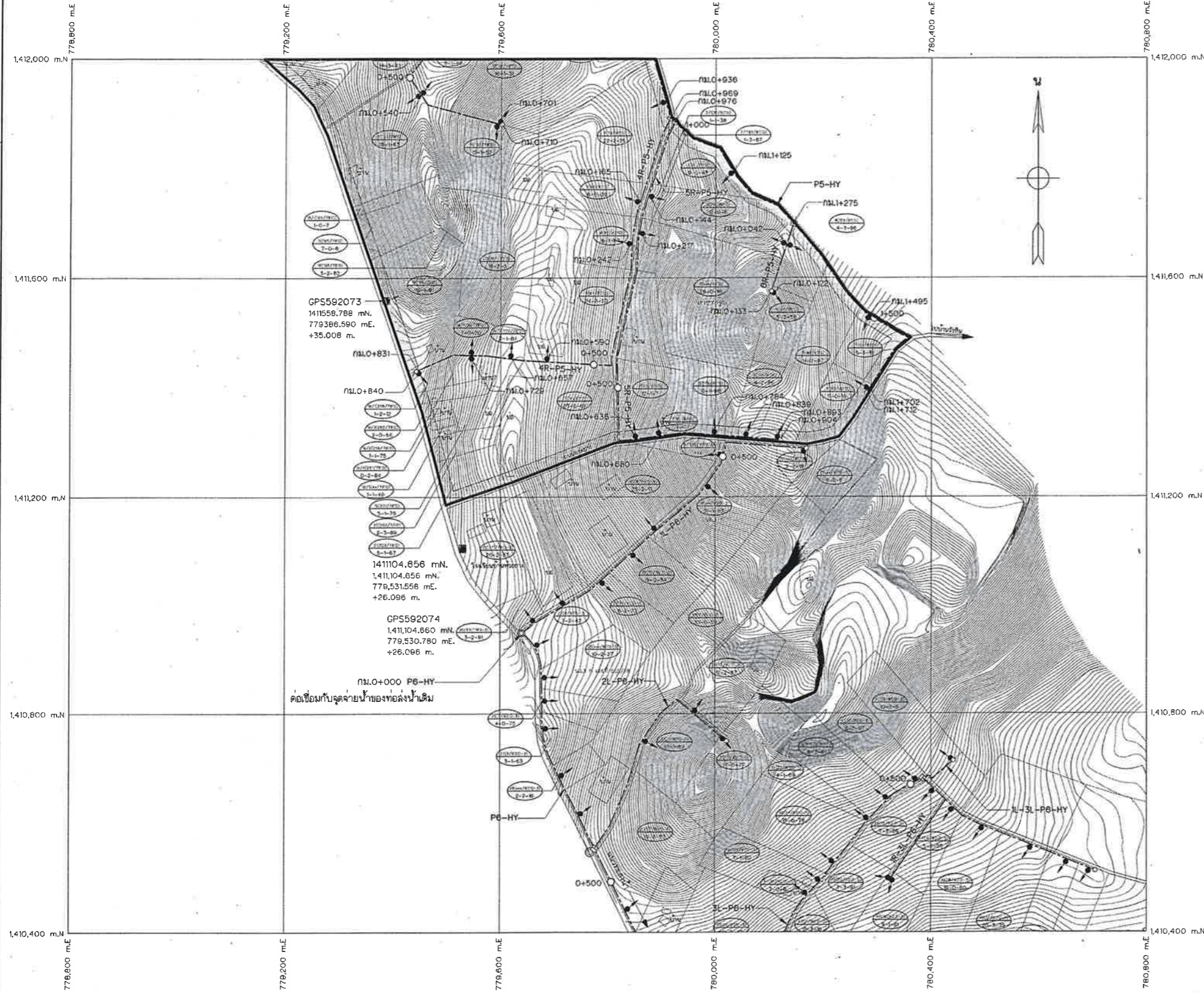

ลอรบ้ญบ่บ

ลััญญ์กัษณ์

- ท่อจ่ายน้ำทางเดียว
- ท่อจ่ายน้ำสองทาง
- อาคารถอยแยก
- อาคารบ่บคายท่อล่งน้ำ
- แนวท่อล่งน้ำเดิม
- แนวท่อล่งน้ำใหม่
- ขอบเขตแบ่งล่งน้ำพื้นที่
- พื้นที่ล่งน้ำที่ 5

เลขบ่บเลขที่ดิน

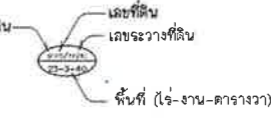

หมยเหตุ

1. ระดับ (รทก.) และมีลััดงา กำหนดไว้เป็นเมตร ระยะทางเป็นกิโลเมตร นอกจากแสดงไว้เป็นอย่างไร
2. ในการเชื่อมท่อระบบท่อกระจายน้ำเข้าไร่นา (Delivery Pipe) เข้ากับอาคารท่อล่งน้ำ Riser ของโครงการ ให้ผู้ควบคุมงานตรวจสอบกับสภาพพื้นที่ก่อสร้างด้วย หากมีความจำเป็นต้องลดลััดงาความยาวท่อล่งน้ำ ให้พิจารณากำหนดตามความเหมาะสม และแจ้งให้ผู้ออกแบบหรือคณะกรรมการแก้ไขแบบทราบด้วย

แบบประกอบ

1. แบบแสดงแปลงกรรมลััดงาที่ดินเดิม
2. แบบแสดงการกั้นเขตที่ดินเพื่อการลััดระบบน้ำ
3. รูปลััดความยาวท่อล่งน้ำ

แบบหมยเลข

- ๖.๖9/2560(ลพด.)-3-052 ถึง 053
- ๖.๖9/2560(ลพด.)-3-056 ถึง 057
- ๖.๖9/2560(ลพด.)-3-058 ถึง 061

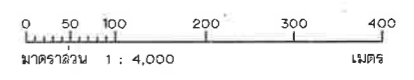

แผนผังการลััดระบบน้ำเพื่อเกษตรกรรมและที่ดิน
โครงการล่งน้ำและบ่บารุงรักษาประลััด
ตำบลห้วยยาง อำเภอแกล่ง จังหวัดระยอง

ลััญญ์กัษณ์

แนวเขตการลััดระบบน้ำเพื่อเกษตรกรรม แผนที่ 10/11

เลขบ่บ	ผจจ.	เห็นช	หัวหน้าลััญญ์กัษณ์
ผาน	ผวค.ลค	วันที่	ลััดรูปที่ดินกลาง

แปลนลััดงาแผนผังการลััดระบบน้ำ
มาตราลััดงา 1:4,000

ครังที่	ลััญญ์กัษณ์	รายการแก้ไข	ตรวจ	อนุมัติ	อนุมัติ	วันที่
๑	ลััญญ์กัษณ์		PANYA, วิศวชาญ	กรมชลประทาน		

กรมชลประทาน
โครงการลััดระบบน้ำเพื่อเกษตรกรรมจังหวัดระยอง
พื้นที่ 3 ตำบลห้วยยาง อำเภอแกล่ง จังหวัดระยอง
พื้นที่โครงการอ่างเก็บน้ำประลััด
ท่อล่งน้ำ P5-HY
แปลนลััดงาแผนผังการลััดระบบน้ำ (แผ่นที่ 2/2)

ที่ปรึกษาลััญญ์กัษณ์ : บริษัท บััญญา ลอบ้ญบ่บ จำกัด
บริษัท บััญญา ลอบ้ญบ่บ จำกัด

ลััญญ์กัษณ์ : สำนักงานลััดรูปที่ดินกลาง

ออกแบบ	๖.๖9/2560(ลพด.)-3-055	๖.๖9/2560(ลพด.)-3-055	๖.๖9/2560(ลพด.)-3-055	๖.๖9/2560(ลพด.)-3-055	๖.๖9/2560(ลพด.)-3-055
ตรวจ	๖.๖9/2560(ลพด.)-3-055	๖.๖9/2560(ลพด.)-3-055	๖.๖9/2560(ลพด.)-3-055	๖.๖9/2560(ลพด.)-3-055	๖.๖9/2560(ลพด.)-3-055
อนุมัติ	๖.๖9/2560(ลพด.)-3-055	๖.๖9/2560(ลพด.)-3-055	๖.๖9/2560(ลพด.)-3-055	๖.๖9/2560(ลพด.)-3-055	๖.๖9/2560(ลพด.)-3-055

ลััญญ์กัษณ์ : ๖.๖9/2560 (ลพด.)

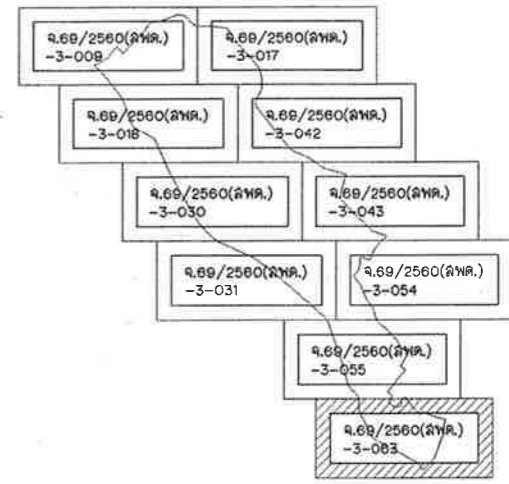
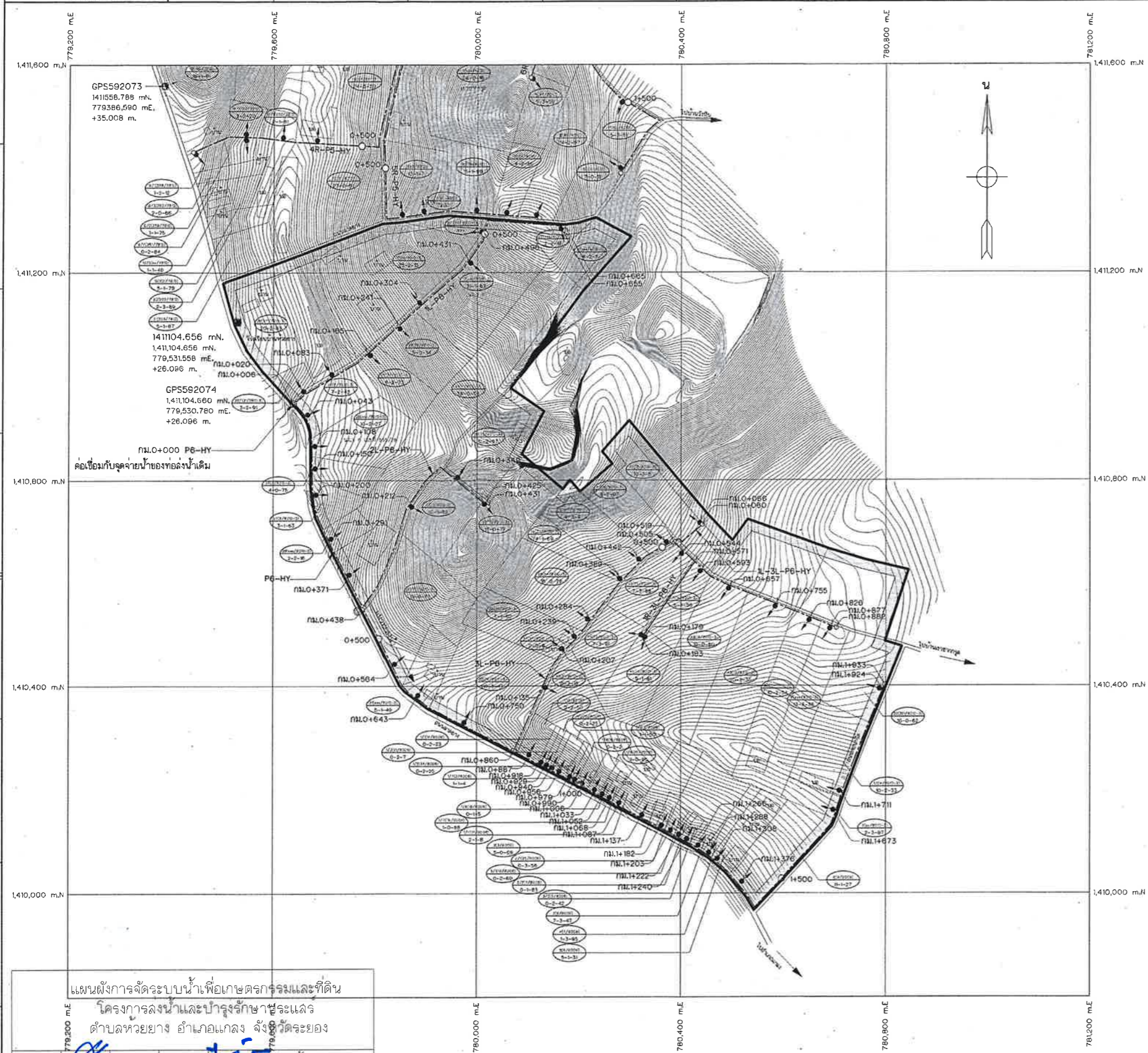

ลารัญแบบ

สัญลักษณ์

- ท่อจ่ายน้ำทางเดียว
- ท่อจ่ายน้ำสองทาง
- อาคารท่อนแยก
- อาคารปลายท่อส่งน้ำ
- แนวท่อส่งน้ำดื่ม
- แนวท่อส่งน้ำไหม้
- ขอบเขตแบ่งส่วนพื้นที่
- พื้นที่ส่วนที่ 6

เลขแปลงที่ดิน

- เลขที่ดิน
- เลขระวางที่ดิน
- พื้นที่ (ไร่-งาน-ตารางวา)

หมายเหตุ

1. ระดับ (รทก.) และมีค่างา กำหนดไว้เป็นเมตร ระยะทางเป็นกิโลเมตร นอกจากแสดงไว้เป็นอย่างอื่น
2. โครงการเชื่อมท่อระบบท่อกระจายน้ำเข้าบ้าน (Delivery Pipe) เข้าอาคารท่อน้ำ Riser ของโครงการ โดยควบคุมงานตรวจสอบกับสภาพพื้นที่ก่อสร้างด้วย หากมีความจำเป็นต่อเติมความยาวของท่อ ให้พิจารณากำหนดตามความเหมาะสม และแจ้งให้ออกแบบหรือคณะกรรมการแก้ไขแบบทราบด้วย

แบบประกอบ

1. แบบแสดงแปลงกรรมสิทธิ์ที่ดินเดิม ๑.69/2560(ลพด.)-3-062
2. แบบแสดงรายการกันเขตที่ดินเพื่อการจัดระบบน้ำ ๑.69/2560(ลพด.)-3-063
3. รูปตัดตามยาวท่อส่งน้ำ ๑.69/2560(ลพด.)-3-065 ถึง 067

แบบหมายเลข

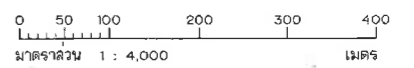

แผนผังการจัดระบบน้ำเพื่อเกษตรกรรมและที่ดิน
โครงการส่งน้ำและบำรุงรักษาแคว
ตำบลห้วยยาง อำเภอแก่ง จังหวัดระยอง

เลขที่: ๑๖๖๖
ผ.จ.จ. เห็นชอบ
ผ.ว.จ.จ. วันที่ 30.๗.๖5
หัวหน้าสำนักงาน
จัดรูปที่ดินกลาง

สัญลักษณ์
แนวเขตการจัดระบบน้ำเพื่อเกษตรกรรม แผนที่ 1/11

แปลนแสดงแผนผังการจัดระบบน้ำ
มาตราส่วน 1:4,000

ครั้งที่	ตำแหน่ง	รายการแก้ไข	ตรวจ	อนุมัติ วันที่	อนุมัติ	วันที่
สัญญาเลขที่ ๑.69/2560 (ลพด.)			PANYA, วิศวะชาญ		กรมชลประทาน	
ที่ปรึกษา : บริษัท บัญชา สมบูรณ์ภัณฑ์ จำกัด บริษัท วิศวะชาญ 2002 จำกัด			สำนักงานจัดรูปที่ดินกลาง			
ออกแบบ	วิศวะชาญ ๒๕.7.๖๕	๒๖.๗.๖๕	ผาน	ผช.จ.ค.		
ตรวจ	๒๖.๗.๖๕	๒๖.๗.๖๕	เห็นชอบ	ผ.จ.จ.		
อนุมัติ	๒๖.๗.๖๕	๒๖.๗.๖๕	อนุมัติ	ผ.ว.จ.จ.		
ส่วนวิศวกรรม			ส่วนวิศวกรรม			
สัญญาเลขที่ ๑.69/2560 (ลพด.)			๑๖.๗.๖๕		๑.69/2560(ลพด.)-3-๐63	