



ประกาศกรมชลประทาน

เรื่อง กำหนดเขตที่ดินในท้องที่ตำบลป่าสัก อำเภอเมืองลำพูน จังหวัดลำพูน  
ให้เป็นเขตการจัดระบบน้ำเพื่อเกษตรกรรม  
พ.ศ. ๒๕๖๕

ด้วยสำนักงานจัดรูปที่ดินกลางได้พิจารณาให้ความเห็นชอบแผนผังการจัดระบบน้ำ  
เพื่อเกษตรกรรม ในเขตท้องที่ตำบลป่าสัก อำเภอเมืองลำพูน จังหวัดลำพูน เนื้อที่ประมาณ ๑,๓๖๗ ไร่

อาศัยอำนาจตามความในมาตรา ๒๓ แห่งพระราชบัญญัติจัดรูปที่ดินเพื่อเกษตรกรรม  
พ.ศ. ๒๕๕๘ จึงกำหนดให้ท้องที่ตำบลป่าสัก อำเภอเมืองลำพูน จังหวัดลำพูน เป็นเขตการจัดระบบน้ำ  
เพื่อเกษตรกรรม ตามแผนผังการจัดระบบน้ำเพื่อเกษตรกรรมและที่ดินภายในแนวเขตแนบท้ายประกาศนี้

ประกาศ ณ วันที่ ๒๑ ตุลาคม พ.ศ. ๒๕๖๕

(นายประพิศ จันทร์มา)  
อธิบดีกรมชลประทาน

แผนผังการจัดระบบน้ำเพื่อเกษตรกรรมและที่ดิน  
 งานจัดระบบน้ำโครงการอ่างเก็บน้ำแม่ลาน  
 ตำบลป่าสัก อำเภอเมือง จังหวัดลำพูน  
 (แผนที่ระวาง 4846 III L7018 WGS84)

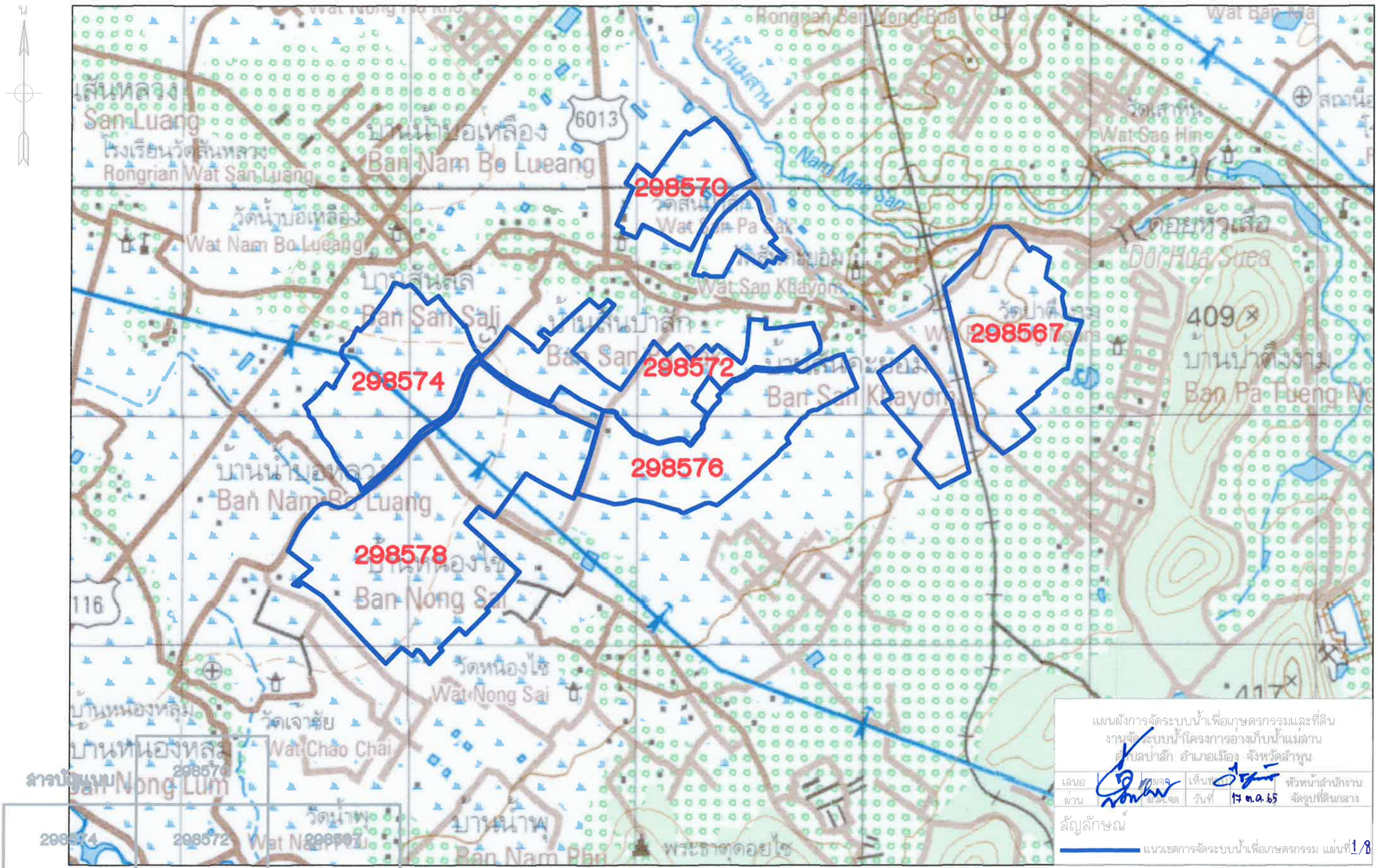

แผนผังการจัดระบบน้ำเพื่อเกษตรกรรมและที่ดิน  
 งานจัดระบบน้ำโครงการอ่างเก็บน้ำแม่ลาน  
 ตำบลป่าสัก อำเภอเมือง จังหวัดลำพูน

เลขที่ ผ่าน	นาง พจนน	เห็นชอบ วันที่	17 ต.ค. 65	หัวหน้าสำนักงาน จัดรูปที่ดินกลาง
----------------	-------------	-------------------	------------	-------------------------------------

สัญลักษณ์

— แนวเขตการจัดระบบน้ำเพื่อเกษตรกรรม แผนที่ 1/8

298574	298572
298578	298576

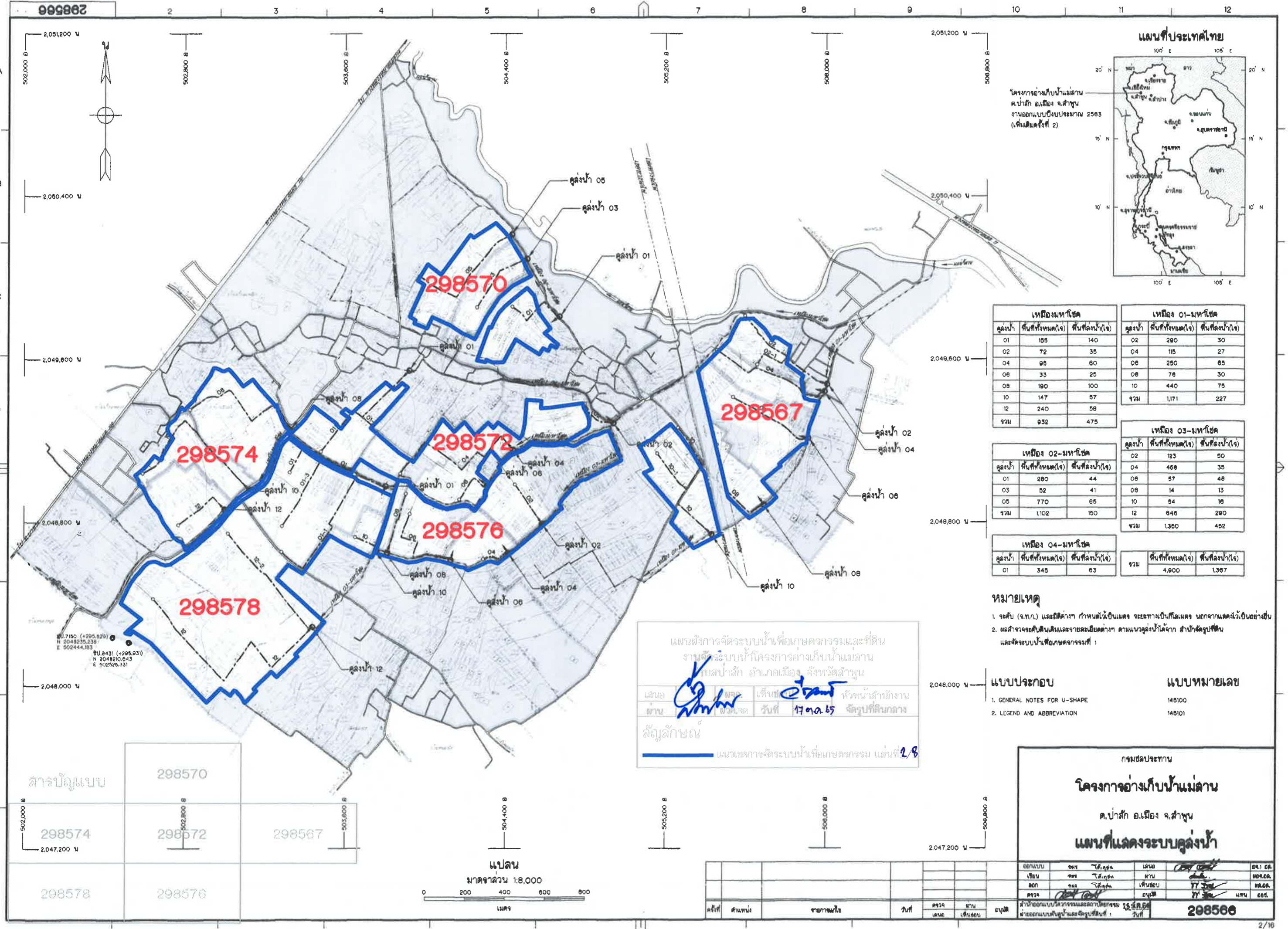

แผนที่ประเทศไทย



โครงการอ่างเก็บน้ำแม่दान  
ตำบลอ.เมือง จ.ลำพูน  
งานออกแบบเชิงประมาท 2563  
(เพิ่มเติมครั้งที่ 2)

เหมืองมหาด			เหมือง 01-มหาด		
คลองน้ำ	พื้นที่ทั้งหมด(ไร่)	พื้นที่ลงน้ำ(ไร่)	คลองน้ำ	พื้นที่ทั้งหมด(ไร่)	พื้นที่ลงน้ำ(ไร่)
01	155	140	02	290	30
02	72	35	04	115	27
04	95	60	06	250	65
06	33	25	08	76	30
08	190	100	10	440	75
10	147	57	รวม	1,171	227
12	240	58			
รวม	932	475			

เหมือง 02-มหาด			เหมือง 03-มหาด		
คลองน้ำ	พื้นที่ทั้งหมด(ไร่)	พื้นที่ลงน้ำ(ไร่)	คลองน้ำ	พื้นที่ทั้งหมด(ไร่)	พื้นที่ลงน้ำ(ไร่)
02	280	44	02	123	50
04	52	41	04	468	35
06	770	65	06	57	48
08			08	14	13
10			10	54	16
12			12	846	290
รวม	1,102	150	รวม	1,360	452

เหมือง 04-มหาด		
คลองน้ำ	พื้นที่ทั้งหมด(ไร่)	พื้นที่ลงน้ำ(ไร่)
01	345	63
รวม	4,600	1,367

- หมายเหตุ
- ระดับ (จ.ท.) และมิติต่างๆ กำหนดไว้เป็นเมตร ระยะทางเป็นกิโลเมตร นอกจากแสดงไว้เป็นอย่างอื่น
  - ผลสำรวจระดับดินและรายละเอียดต่างๆ ตามแนวคลองน้ำได้จาก สำนักจัดรูปที่ดิน และจัดระบบน้ำเพื่อเกษตรกรรมที่ 1

แผนผังการจัดระบบน้ำเพื่อเกษตรกรรมและที่ดิน  
งานจัดระบบน้ำโครงการอ่างเก็บน้ำแม่दान  
ตำบลอ.เมือง จ.ลำพูน

เสนอ *[Signature]* วิศวกร  
ชำนาญการ วันที่ 17 ต.ค. 65 จัดรูปที่ดินกลาง  
สัญญาลักษณะ

แนวเขตการจัดระบบน้ำเพื่อเกษตรกรรม แผ่นที่ 2/8

แบบประกอบ      แบบหมายเลข

1. GENERAL NOTES FOR U-SHAPE      148100

2. LEGEND AND ABBREVIATION      148101

กรมชลประทาน

**โครงการอ่างเก็บน้ำแม่दान**

ตำบลอ.เมือง จ.ลำพูน

**แผนที่แสดงระบบคลองน้ำ**

ออกแบบ	อ.ชย	ได้.คุณ	เสนอ	<i>[Signature]</i>	ศร. ๑๘.
เขียน	อ.ชย	ได้.คุณ	ผ่าน	<i>[Signature]</i>	ศร.๑๘.
ตรวจ	อ.ชย	ได้.คุณ	เห็นชอบ	17 วัน	ศร.๑๘.
ตรวจ	อ.ชย	ได้.คุณ	อนุมัติ	17 วัน	ศร.๑๘.

สำเนาออกแบบวิศวกรรมและสถาปัตย์กรรม 25 มี.ค.๖๕  
ฝ่ายออกแบบและจัดรูปที่ดินที่ 1

**298566**

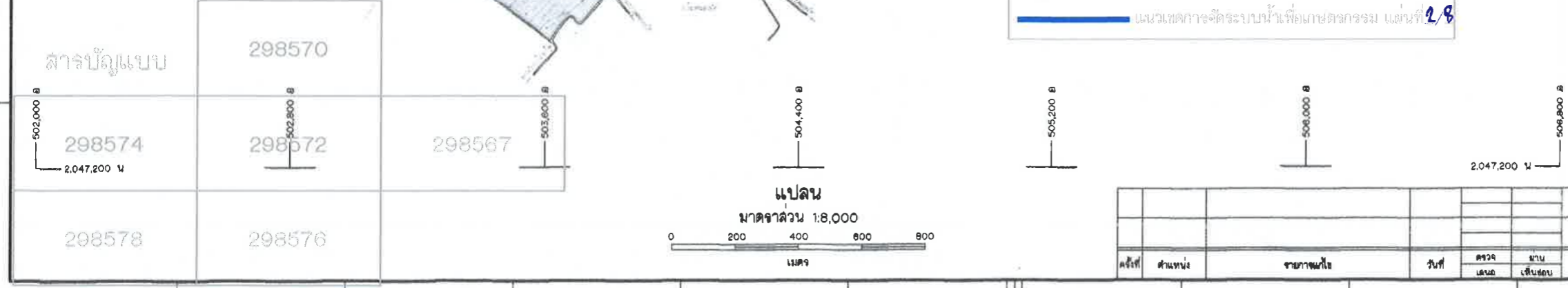

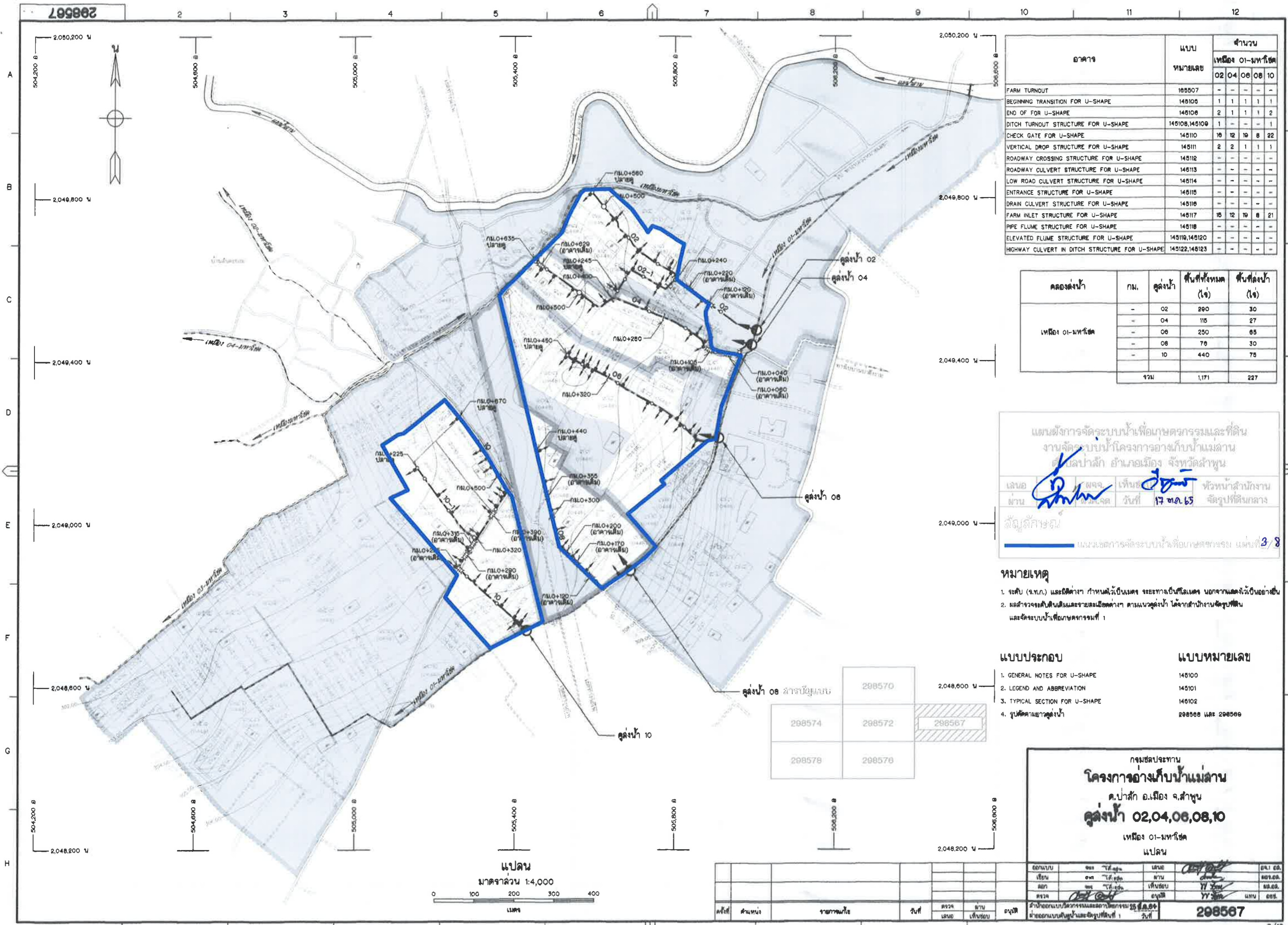

อาคาร	แบบ หมายเลข	จำนวน				
		เหมือง 01-มหาโชค				
		02	04	06	08	10
FARM TURNOUT	145107	-	-	-	-	-
BEGINNING TRANSITION FOR U-SHAPE	145105	1	1	1	1	1
END OF FOR U-SHAPE	145106	2	1	1	1	2
DITCH TURNOUT STRUCTURE FOR U-SHAPE	145108,145109	1	-	-	-	1
CHECK GATE FOR U-SHAPE	145110	16	12	16	8	22
VERTICAL DROP STRUCTURE FOR U-SHAPE	145111	2	2	1	1	1
ROADWAY CROSSING STRUCTURE FOR U-SHAPE	145112	-	-	-	-	-
ROADWAY CULVERT STRUCTURE FOR U-SHAPE	145113	-	-	-	-	-
LOW ROAD CULVERT STRUCTURE FOR U-SHAPE	145114	-	-	-	-	-
ENTRANCE STRUCTURE FOR U-SHAPE	145115	-	-	-	-	-
DRAIN CULVERT STRUCTURE FOR U-SHAPE	145116	-	-	-	-	-
FARM INLET STRUCTURE FOR U-SHAPE	145117	15	12	16	8	21
PIPE FLUME STRUCTURE FOR U-SHAPE	145118	-	-	-	-	-
ELEVATED FLUME STRUCTURE FOR U-SHAPE	145119,145120	-	-	-	-	-
HIGHWAY CULVERT IN DITCH STRUCTURE FOR U-SHAPE	145122,145123	-	-	-	-	-

คลองส่งน้ำ	กม.	คู่งน้ำ	พื้นที่ทั้งหมด (ไร่)	พื้นที่ส่งน้ำ (ไร่)
เหมือง 01-มหาโชค	-	02	290	30
	-	04	115	27
	-	06	250	65
	-	08	76	30
	-	10	440	75
	รวม		1,171	227

แผนผังการจัดระบบน้ำเพื่อเกษตรกรรมและที่ดิน  
งานจัดระบบน้ำโครงการอ่างเก็บน้ำแม่ล้าน  
ตำบลป่าสัก อำเภอเมือง จังหวัดลำพูน

เลขาฯ: [Signature] วิศวกร: [Signature] วิชาหน้าสำนักงาน  
ผ่าน: [Signature] วันที่: 17 ต.ค. 65 จัดรูปที่ดินกลาง

สัญญาที่: 3/8

**หมายเหตุ**

- ระดับ (จ.ท.ก.) และทิศทาง กำหนดไว้เป็นแนว จะขยับขึ้น/ลงตาม บ่อจากแผนที่ไว้เป็นอย่าอื่น
- ผลสำรวจระดับดินและรายละเอียดต่างๆ ตามแนวคู่งน้ำ ได้จากสำนักงานจัดรูปที่ดิน และจัดระบบน้ำเพื่อเกษตรกรรมที่ 1

แบบประกอบ	แบบหมายเลข
1. GENERAL NOTES FOR U-SHAPE	145100
2. LEGEND AND ABBREVIATION	145101
3. TYPICAL SECTION FOR U-SHAPE	145102
4. รูปตัดตามยาวคู่งน้ำ	298568 และ 298569



กรมชลประทาน  
**โครงการอ่างเก็บน้ำแม่ล้าน**  
ต.ป่าสัก อ.เมือง จ.ลำพูน  
**คู่งน้ำ 02,04,06,08,10**  
เหมือง 01-มหาโชค  
แปลน

ออกแบบ	จ.ท. [Signature]	เลข	[Signature]	ร.ร. [Signature]
เขียน	จ.ท. [Signature]	ผ่าน	[Signature]	ร.ร. [Signature]
สถา	จ.ท. [Signature]	เห็นชอบ	[Signature]	ร.ร. [Signature]
ตรวจ	[Signature]	อนุมัติ	[Signature]	ร.ร. [Signature]

วันที่: 17 ต.ค. 65

**298567**

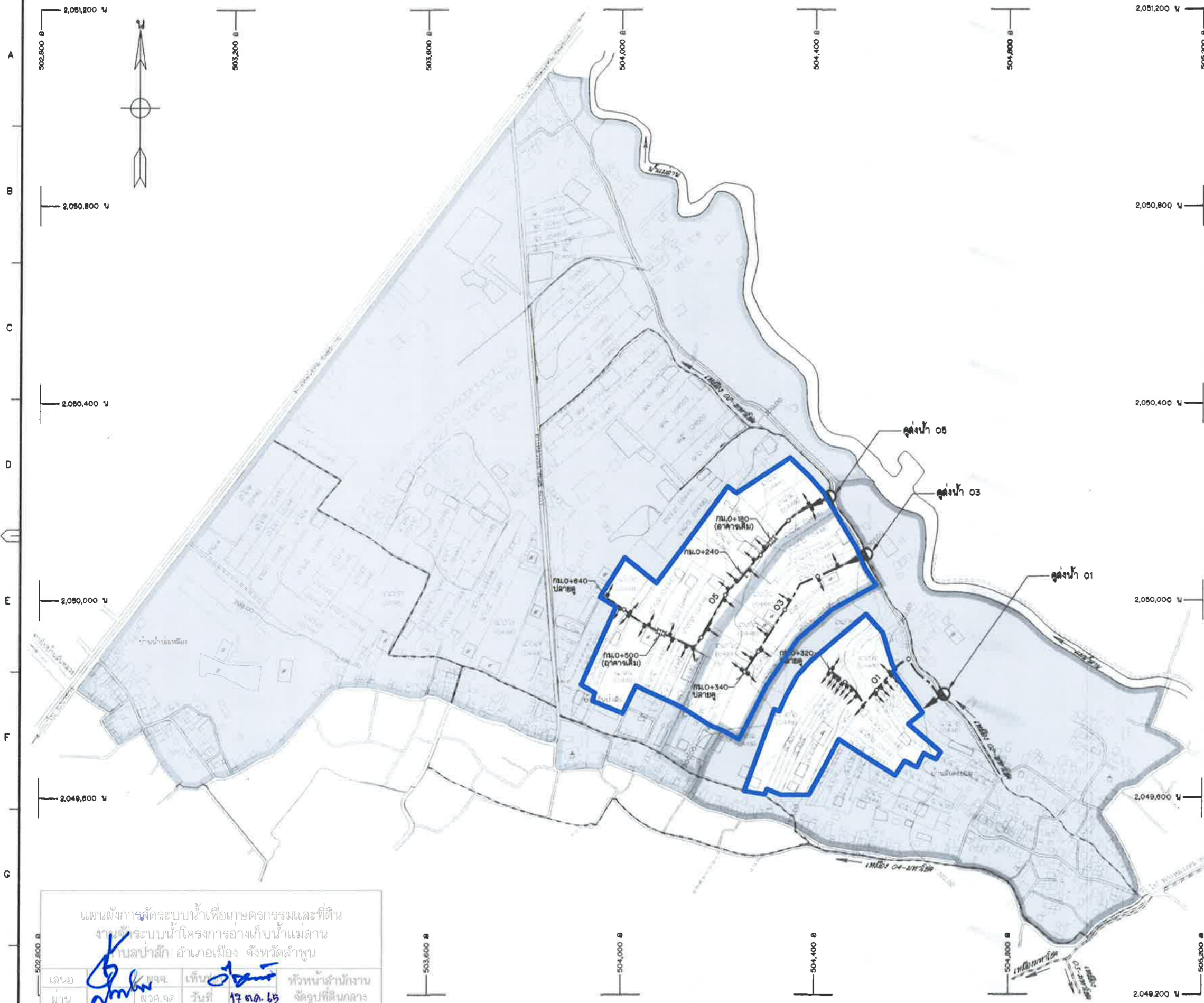

อาคาร	แบบ หมายเลข	จำนวน		
		เหมือง 02-มหาชัย		
		01	03	05
FARM TURNOUT	145107	-	-	-
BEGINNING TRANSITION FOR U-SHAPE	145105	1	1	1
END OF FOR U-SHAPE	145106	1	1	1
DITCH TURNOUT STRUCTURE FOR U-SHAPE	145108,145109	-	-	-
CHECK GATE FOR U-SHAPE	145110	14	8	10
VERTICAL DROP STRUCTURE FOR U-SHAPE	145111	-	-	1
ROADWAY CROSSING STRUCTURE FOR U-SHAPE	145112	-	-	-
ROADWAY CULVERT STRUCTURE FOR U-SHAPE	145113	-	-	-
LOW ROAD CULVERT STRUCTURE FOR U-SHAPE	145114	-	-	-
ENTRANCE STRUCTURE FOR U-SHAPE	145115	-	-	-
DRAIN CULVERT STRUCTURE FOR U-SHAPE	145116	-	-	-
FARM INLET STRUCTURE FOR U-SHAPE	145117	14	8	10
PPE FLUME STRUCTURE FOR U-SHAPE	145118	-	-	-
ELEVATED FLUME STRUCTURE FOR U-SHAPE	145119,145120	-	-	-
HIGHWAY CULVERT IN DITCH STRUCTURE FOR U-SHAPE	145122,145123	-	-	-

คลองส่งน้ำ	กม.	คลองน้ำ	พื้นที่ทั้งหมด (ไร่)	พื้นที่คลองน้ำ (ไร่)
เหมือง 02-มหาชัย	-	01	280	44
	-	03	82	41
	-	05	770	85
รวม			1,102	150

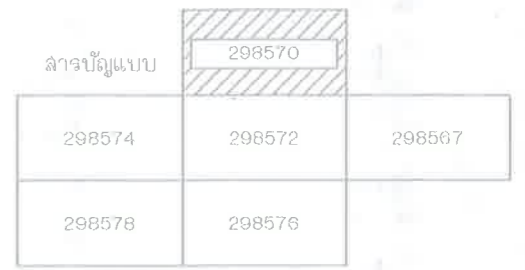

**หมายเหตุ**

- จะสืบ (จ.ท.ก.) และนิติต่างๆ กำหนดให้เป็นเขต ระยะทางเป็นกิโลเมตร นอกจากนั้นลงไว้เป็นอย่าอื่น
- ผลสำรวจระดับดินและรายละเอียดต่างๆ ตามแนวคลองน้ำ ได้จากสำนักงานชลประทานที่ 11 และจัดระบบน้ำเพื่อเกษตรกรรมที่ 1

แบบประกอบ	แบบหมายเลข
1. GENERAL NOTES FOR U-SHAPE	145100
2. LEGEND AND ABBREVIATION	145101
3. TYPICAL SECTION FOR U-SHAPE	145102
4. รูปตัดตามยาวคลองน้ำ	298571

แผนผังการจัดระบบน้ำเพื่อเกษตรกรรมและที่ดิน  
งานจัดระบบน้ำโครงการอ่างเก็บน้ำแม่ลาน  
ตำบลป่าสัก อำเภอเมือง จังหวัดลำพูน

เลขที่ 17 ต.ด. 65  
วันที่ 17 ต.ค. 65  
จังหวัดลำพูน  
จัดรูปที่ดินกลาง

สัญญาลักษณะ  
แนวเขตการจัดระบบน้ำเพื่อเกษตรกรรม แผนที่ 4/8



กรมชลประทาน  
โครงการอ่างเก็บน้ำแม่ลาน  
ต.ป่าสัก อ.เมือง จ.ลำพูน  
คลองน้ำ 01,03,05  
เหมือง 02-มหาชัย  
แปลน

ออกแบบ	จรูญ วัชรินทร์	เลขที่	298570	02/1 02/
เขียน	จรูญ วัชรินทร์	ส่วน		02/1 02/
ตรวจ	จรูญ วัชรินทร์	เห็นชอบ		02/1 02/
ตรวจ	จรูญ วัชรินทร์	อนุมัติ		02/1 02/

สำนักออกแบบวิศวกรรมและสถาปัตย์กรรม 255 ภูเก็ต  
ผู้ออกแบบสัญญาและจัดรูปที่ดินที่ 1

298570

ครั้งที่	ตำแหน่ง	รายการแก้ไข	วันที่	ตรวจ เลขที่	ส่วน เห็นชอบ	อนุมัติ

A  
B  
C  
D  
E  
F  
G  
H

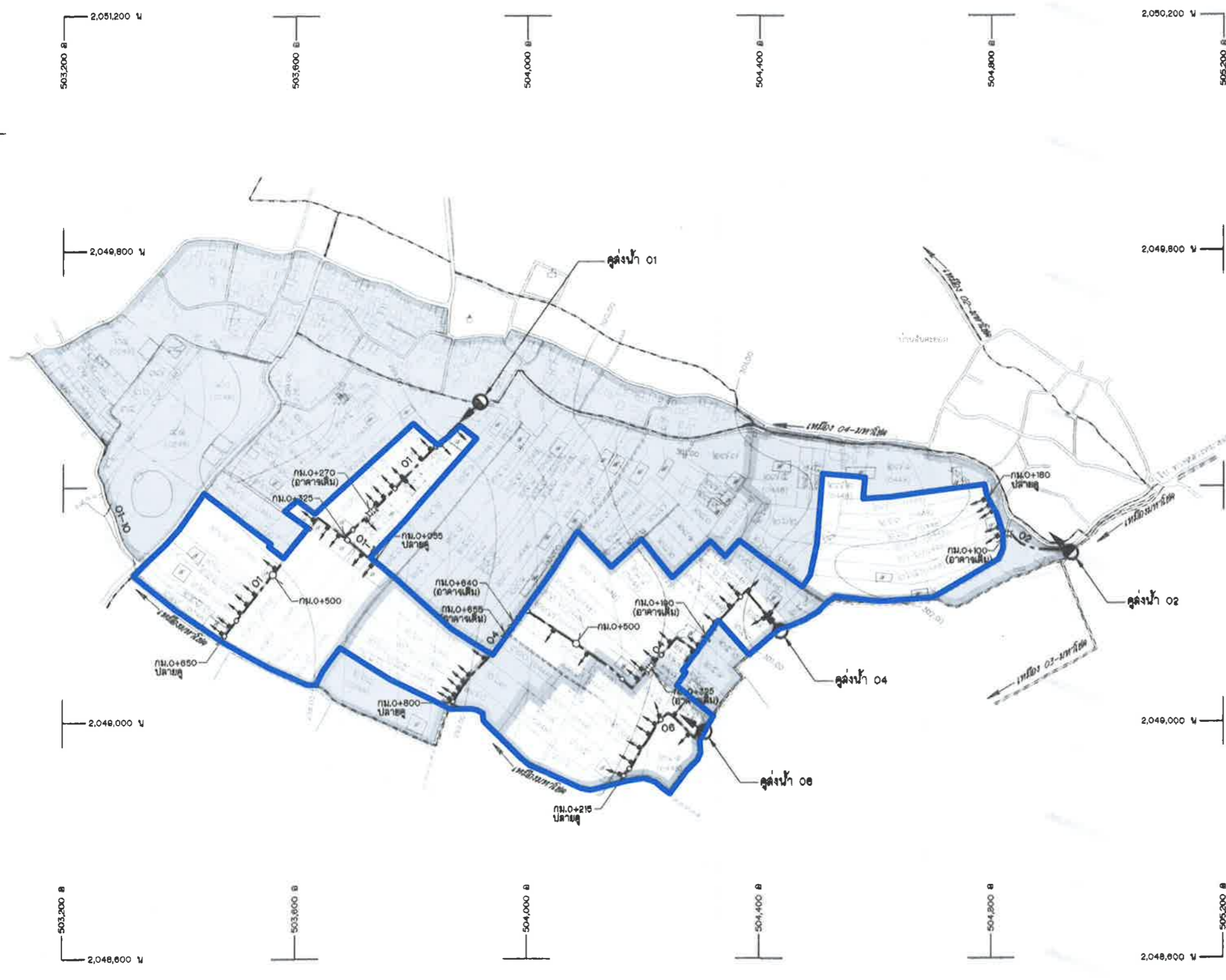

อาคาร	แบบ หมายเลข	จำนวน			
		เหมืองมหาด	04-มหาด		
		02	04	08	01
FARM TURNOUT	185907	-	-	-	-
BEGINNING TRANSITION FOR U-SHAPE	145105	1	1	1	1
END OF FOR U-SHAPE	145106	1	1	1	2
DITCH TURNOUT STRUCTURE FOR U-SHAPE	145108,145109	-	-	-	1
CHECK GATE FOR U-SHAPE	145110	5	20	8	22
VERTICAL DROP STRUCTURE FOR U-SHAPE	145111	-	1	-	-
ROADWAY CROSSING STRUCTURE FOR U-SHAPE	145112	-	-	-	-
ROADWAY CULVERT STRUCTURE FOR U-SHAPE	145113	-	-	-	-
LOW ROAD CULVERT STRUCTURE FOR U-SHAPE	145114	-	-	-	-
ENTRANCE STRUCTURE FOR U-SHAPE	145115	-	-	-	-
DRAIN CULVERT STRUCTURE FOR U-SHAPE	145116	-	-	-	-
FARM INLET STRUCTURE FOR U-SHAPE	145117	5	20	8	21
PIPE FLUME STRUCTURE FOR U-SHAPE	145118	-	-	-	-
ELEVATED FLUME STRUCTURE FOR U-SHAPE	145119,145120	-	-	-	-
HIGHWAY CULVERT IN DITCH STRUCTURE FOR U-SHAPE	145122,145123	-	-	-	-

คลองน้ำ	กม.	คลองน้ำ	พื้นที่ทั้งหมด (ไร่)	พื้นที่คลองน้ำ (ไร่)
เหมืองมหาด	-	02	72	38
	-	04	95	80
	-	08	33	25
เหมือง 04-มหาด	-	01	345	83
รวม			545	183

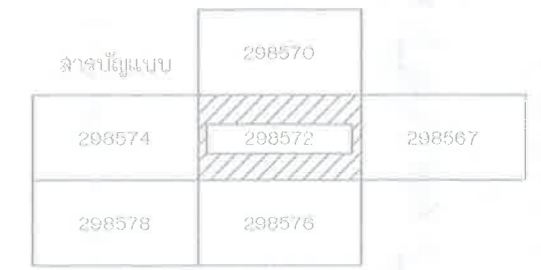

**หมายเหตุ**

- ระดับ (จ.ท.ก.) และชนิดต่างๆ กำหนดไว้เป็นเมตร จะยกให้เป็นเมตร นอกจากรวมลงไว้เป็นอย่างไร
- ผลสำรวจระดับดินและรายละเอียดต่างๆ ตามแนวคลองน้ำ ได้จากสำนักงานจัดรูปที่ดิน และผังระบบน้ำเพื่อเกษตรกรรมที่ 1

แบบประกอบ	แบบหมายเลข
1. GENERAL NOTES FOR U-SHAPE	145100
2. LEGEND AND ABBREVIATION	145101
3. TYPICAL SECTION FOR U-SHAPE	145102
4. รูปตัดตามแนวคลองน้ำ	298573

แผนผังการจัดระบบน้ำเพื่อเกษตรกรรมและที่ดิน  
งานจัดระบบน้ำโครงการอ่างเก็บน้ำแม่อาน  
ตำบลป่าสัก อำเภอมือง จังหวัดลำพูน

เลขที่ 1000/ค.จ. เห็นชอบ วันที่ 17 ต.ค. 65 หัวหน้าสำนักงาน  
อำนาจ ยาน ยวส.จต อนุมัติ วันที่ 17 ต.ค. 65 จัดรูปที่ดินกลาง

**สัญญาลักษณะ**

แนวเขตการจัดระบบน้ำเพื่อเกษตรกรรม แผนที่ 5/8



กรมชลประทาน  
**โครงการอ่างเก็บน้ำแม่อาน**  
ต.ป่าสัก อ.เมือง จ.ลำพูน  
**คลองน้ำ 02,04,08,01**  
เหมืองมหาด ; เหมือง 04-มหาด  
แปลน

ออกแบบ	อ.ดร. วิเศษ	ช่าง	อ.ดร. วิเศษ	อ.ร.อ. อ.ร.
เขียน	อ.ดร. วิเศษ	ช่าง	อ.ดร. วิเศษ	อ.ร.อ. อ.ร.
ตรวจ	อ.ดร. วิเศษ	ช่าง	อ.ดร. วิเศษ	อ.ร.อ. อ.ร.
ค.ร.ร.	อ.ดร. วิเศษ	ช่าง	อ.ดร. วิเศษ	อ.ร.อ. อ.ร.

สำนักงานชลประทานเขตที่ 1  
อำเภอเมืองลำพูนและจัดรูปที่ดินที่ 1  
วันที่ 17 ตุลาคม 2565

**298572**

ชื่อ	ตำแหน่ง	ราชการ	วันที่	ตรวจ	ช่าง	อนุมัติ

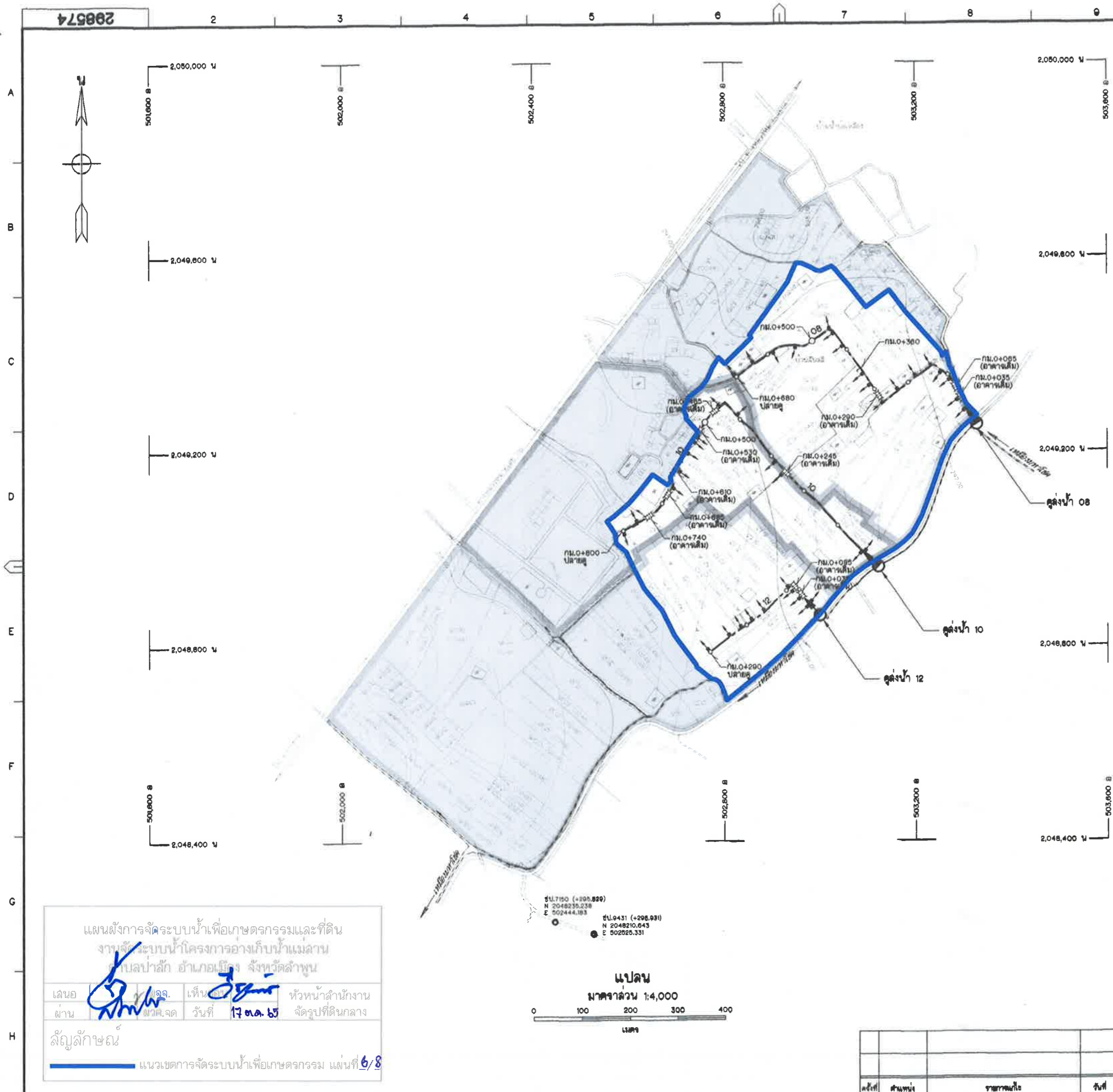

อาคาร	แบบ หมายเลข	จำนวน		
		08	10	12
FARM TURNOUT	145107	-	-	-
BEGINNING TRANSITION FOR U-SHAPE	145105	1	1	1
END OF FOR U-SHAPE	145106	1	1	1
DITCH TURNOUT STRUCTURE FOR U-SHAPE	145108,145109	-	-	-
CHECK GATE FOR U-SHAPE	145110	17	13	10
VERTICAL DROP STRUCTURE FOR U-SHAPE	145111	1	-	-
ROADWAY CROSSING STRUCTURE FOR U-SHAPE	145112	-	-	-
ROADWAY CULVERT STRUCTURE FOR U-SHAPE	145113	-	-	-
LOW ROAD CULVERT STRUCTURE FOR U-SHAPE	145114	-	-	-
ENTRANCE STRUCTURE FOR U-SHAPE	145115	-	-	-
DRAIN CULVERT STRUCTURE FOR U-SHAPE	145116	-	-	-
FARM INLET STRUCTURE FOR U-SHAPE	145117	17	13	10
PIPE FLUME STRUCTURE FOR U-SHAPE	145118	-	-	-
ELEVATED FLUME STRUCTURE FOR U-SHAPE	145119,145120	-	-	-
HIGHWAY CULVERT IN DITCH STRUCTURE FOR U-SHAPE	145122,145123	-	-	-

คลองส่งน้ำ	กม.	จุดส่งน้ำ	พื้นที่ทั้งหมด (ไร่)	พื้นที่ส่งน้ำ (ไร่)
คลองส่งน้ำ	-	08	190	100
คลองส่งน้ำ	-	10	147	87
คลองส่งน้ำ	-	12	240	58
รวม			577	245

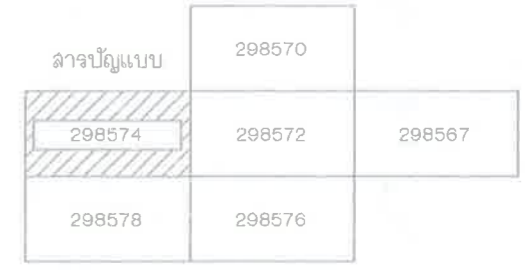

หมายเหตุ

- ระดับ (จ.ท.ก.) และทิศทาง กำหนดไว้เป็นแนว ระยะทางขึ้นในเมตร นอกจากแสดงไว้เป็นอย่างอื่น
- ผลสำรวจระดับดินเดิมและรายละเอียดตามแนวจุดส่งน้ำ ได้จากสำนักงานที่ดิน และจัดระบบน้ำเพื่อเกษตรกรรมที่ 1

แบบประกอบ

- GENERAL NOTES FOR U-SHAPE 145100
- LEGEND AND ABBREVIATION 145101
- TYPICAL SECTION FOR U-SHAPE 145102
- รูปตัดตามยาวจุดส่งน้ำ 298575

แบบหมายเลข

แผนผังการจัดระบบน้ำเพื่อเกษตรกรรมและที่ดิน  
งานจัดระบบน้ำโครงการอ่างเก็บน้ำแม่ลาน  
ตำบลป่าสัก อำเภอเมือง จังหวัดลำพูน

เลขนอ 1000 เห็น 1000  
ผ่าน 1000 มว.ผ.จด วันที่ 17 ต.ค. 67 หัวหน้าสำนักงาน จัดรูปที่ดินกลาง

สัญญาลักษณะ

แนวเขตการจัดระบบน้ำเพื่อเกษตรกรรม แผนที่ 6/8

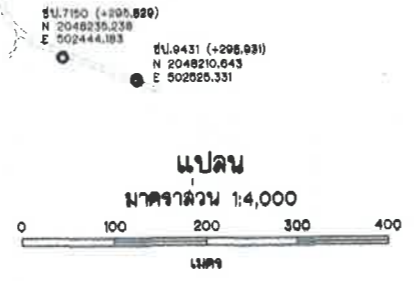

กรมชลประทาน  
โครงการอ่างเก็บน้ำแม่ลาน  
ต.ป่าสัก อ.เมือง จ.ลำพูน  
จุดส่งน้ำ 08,10,12  
แผนผัง

ออกแบบ	อ.วิเศษ	ควบคุม	อ.วิเศษ	ร.ร. ๑๕
เขียน	อ.วิเศษ	คำนวณ	อ.วิเศษ	ร.ร. ๑๕
ตรวจ	อ.วิเศษ	อนุมัติ	อ.วิเศษ	ร.ร. ๑๕

วันที่ ๑๕ ต.ค. ๖๗

298574

ชื่อที่	ตำแหน่ง	รายการแก้ไข	วันที่	ตรวจ	ผ่าน	อนุมัติ	ดำเนินการ	ดำเนินการ	ดำเนินการ
---------	---------	-------------	--------	------	------	---------	-----------	-----------	-----------

A B C D E F G H

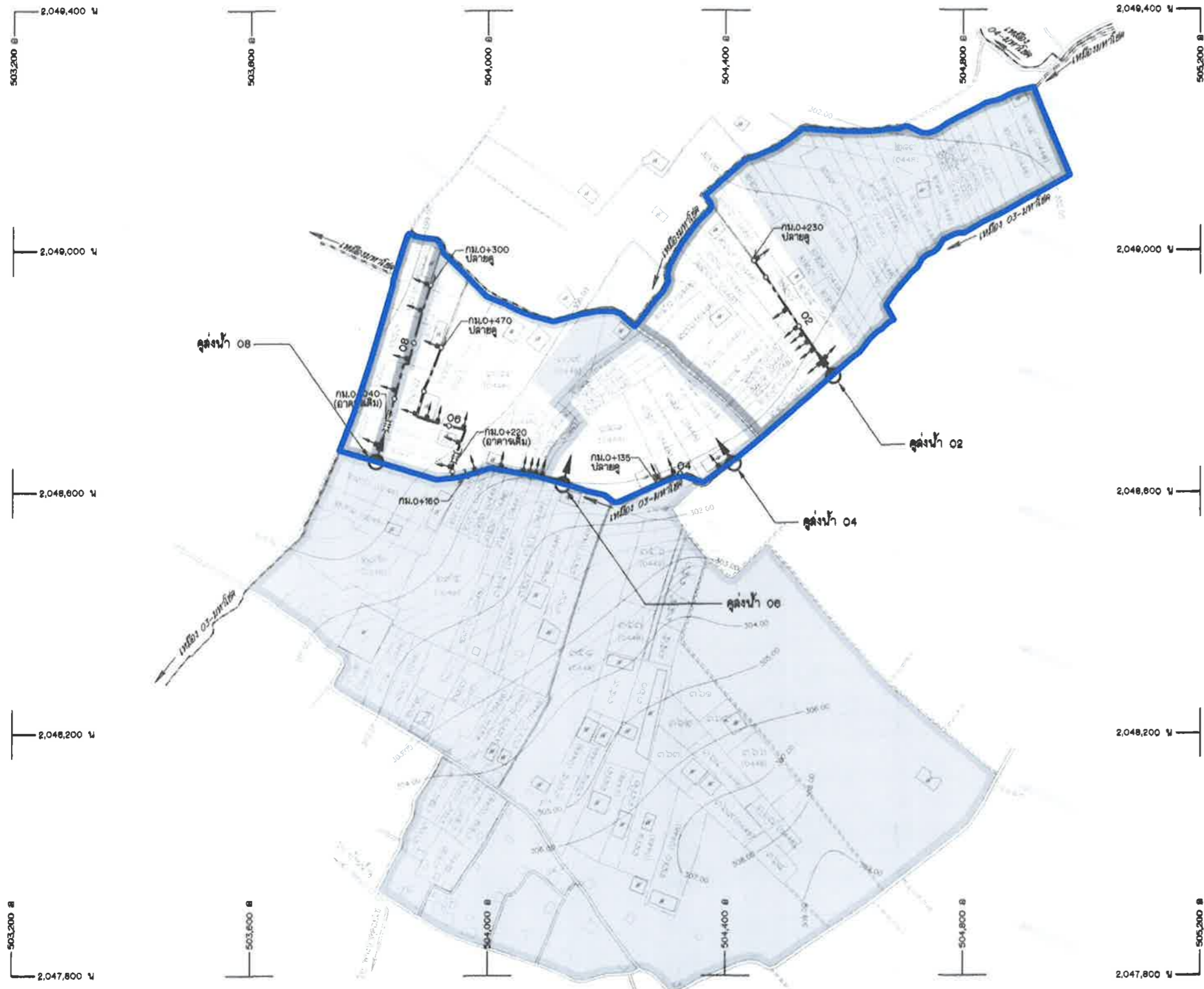

อาคาร	แบบ หมายเลข	จำนวน			
		เหมือง 03-มหาดิน			
		02	04	06	08
FARM TURNOUT	188807	-	-	-	-
BEGINNING TRANSITION FOR U-SHAPE	145105	1	1	1	1
END OF FOR U-SHAPE	145106	1	1	1	1
DITCH TURNOUT STRUCTURE FOR U-SHAPE	145108,145109	8	3	13	8
CHECK GATE FOR U-SHAPE	145110	-	-	-	-
VERTICAL DROP STRUCTURE FOR U-SHAPE	145111	-	-	1	-
ROADWAY CROSSING STRUCTURE FOR U-SHAPE	145112	-	-	-	-
ROADWAY CULVERT STRUCTURE FOR U-SHAPE	145113	-	-	-	-
LOW ROAD CULVERT STRUCTURE FOR U-SHAPE	145114	-	-	-	-
ENTRANCE STRUCTURE FOR U-SHAPE	145115	-	-	-	-
DRAIN CULVERT STRUCTURE FOR U-SHAPE	145116	-	-	-	-
FARM INLET STRUCTURE FOR U-SHAPE	145117	8	3	13	8
PIPE FLUME STRUCTURE FOR U-SHAPE	145118	-	-	-	-
ELEVATED FLUME STRUCTURE FOR U-SHAPE	145119,145120	-	-	-	-
HIGHWAY CULVERT IN DITCH STRUCTURE FOR U-SHAPE	145122,145123	-	-	-	-

คลองส่งน้ำ	กม.	คลองน้ำ	พื้นที่ทั้งหมด (ไร่)	พื้นที่ส่งน้ำ (ไร่)
เหมือง 03-มหาดิน	-	02	123	50
	-	04	488	35
	-	06	57	48
	-	08	14	13
รวม			680	146



หมายเหตุ

- ระดับ (ร.ท.ก.) และทิศทาง กำหนดให้เป็นแนว ระยะทางเป็นกิโลเมตร นอกจากนั้นให้เป็นอย่างอื่น
- ผลสำรวจระดับดินและรายละเอียดต่างๆ ตามแนวคลองน้ำ ได้จากสำนักงานที่ดินพื้นที่ดิน และผังระบบน้ำที่เอกสารงานที่ 1

แบบประกอบ

- GENERAL NOTES FOR U-SHAPE
- LEGEND AND ABBREVIATION
- TYPICAL SECTION FOR U-SHAPE
- รูปตัดตามยาวคลองน้ำ

แบบหมายเลข

- 145100
- 145101
- 145102
- 297577

แผนผังการจัดการระบบน้ำเพื่อเกษตรกรรมและที่ดิน  
งานโครงการอ่างเก็บน้ำแม่ลาน  
ตำบลป่าสัก อำเภอมะนัง จังหวัดลำพูน

เลขที่ มจร. เห็นชอบ หัวหน้าสำนักงาน  
สถาน พวค.จด วันที่ 17.๓.๖5 จัดรูปที่ดินกลาง

สัญญาลักษณะ

แนวเขตการจัดการระบบน้ำเพื่อเกษตรกรรม แผนที่ 7/8



กรมชลประทาน  
โครงการอ่างเก็บน้ำแม่ลาน  
ต.ป่าสัก อ.เมือง จ.ลำพูน  
คลองน้ำ 02,04,06,08  
เหมือง 03-มหาดิน  
แปลน

ออกแบบ	อ.พร	อ.สุวิทย์	เลขที่	298576	04.1 08.
เขียน	อ.พร	อ.สุวิทย์	สถาน		009.08.
ตรวจ	อ.พร	อ.สุวิทย์	เห็นชอบ	YY	08.08.
ตรวจ	อ.พร	อ.สุวิทย์	อนุมัติ	YY	08.08.

ดำเนินการออกแบบวิศวกรรมและสถาปัตย์กรรม 25/3/65  
นำออกแบบไปขออนุมัติและจัดรูปที่ดินที่ 1

298576

คำชี้แจง	ส่วนหนึ่ง	รายการ	วันที่	ตรวจ	ส่วน	อนุมัติ	ดำเนินการออกแบบวิศวกรรมและสถาปัตย์กรรม 25/3/65
				เลขที่	เห็นชอบ		นำออกแบบไปขออนุมัติและจัดรูปที่ดินที่ 1



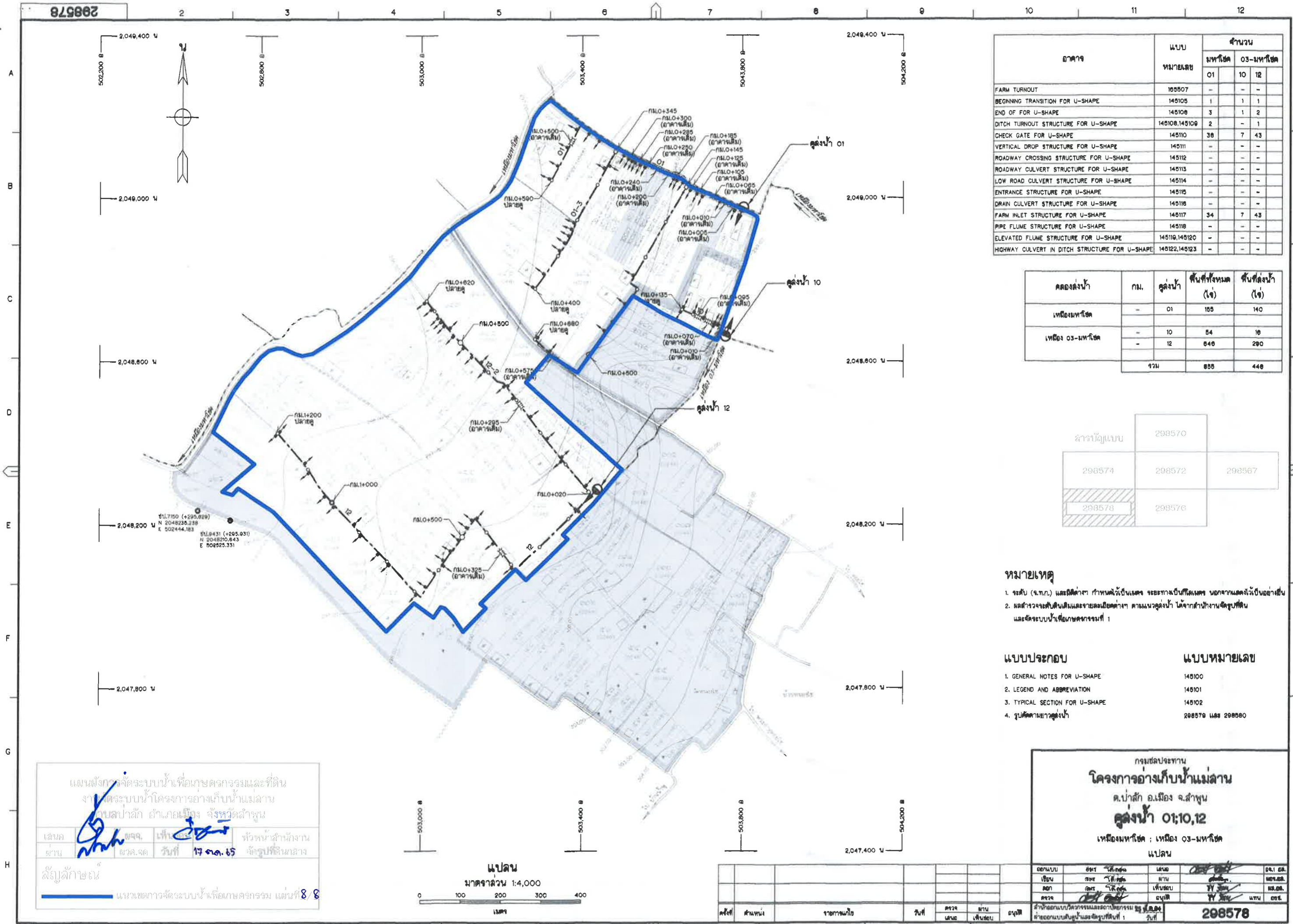

อาคาร	แบบ หมายเลข	จำนวน		
		มท.1เขต	10	12
FARM TURNOUT	145107	-	-	-
BEGINNING TRANSITION FOR U-SHAPE	145105	1	1	1
END OF FOR U-SHAPE	145108	3	1	2
DITCH TURNOUT STRUCTURE FOR U-SHAPE	145108,145109	2	-	1
CHECK GATE FOR U-SHAPE	145110	38	7	43
VERTICAL DROP STRUCTURE FOR U-SHAPE	145111	-	-	-
ROADWAY CROSSING STRUCTURE FOR U-SHAPE	145112	-	-	-
ROADWAY CULVERT STRUCTURE FOR U-SHAPE	145113	-	-	-
LOW ROAD CULVERT STRUCTURE FOR U-SHAPE	145114	-	-	-
ENTRANCE STRUCTURE FOR U-SHAPE	145115	-	-	-
DRAIN CULVERT STRUCTURE FOR U-SHAPE	145116	-	-	-
FARM INLET STRUCTURE FOR U-SHAPE	145117	34	7	43
PIPE FLUME STRUCTURE FOR U-SHAPE	145118	-	-	-
ELEVATED FLUME STRUCTURE FOR U-SHAPE	145119,145120	-	-	-
HIGHWAY CULVERT IN DITCH STRUCTURE FOR U-SHAPE	145122,145123	-	-	-

คลองส่งน้ำ	กม.	คูคลองน้ำ	พื้นที่ทั้งหมด (ไร่)	พื้นที่คูคลองน้ำ (ไร่)
เหมืองมท.1เขต	-	01	185	140
เหมือง 03-มท.1เขต	-	10	84	16
	-	12	646	290
		รวม	855	446

ตารางสัญลักษณ์	298570	
298574	298572	298567
298578	298576	

**หมายเหตุ**

- ระดับ (จ.ท.ก.) และมิติต่างๆ กำหนดไว้เป็นเมตร จะยกให้เป็นกิโลเมตร นอกจากแสดงไว้เป็นอย่างอื่น
- ผลสำรวจระดับดินและรายละเอียดต่างๆ ตามแนวคูคลองน้ำ ได้จากสำนักงานจัดรูปที่ดิน และผังระบบน้ำเพื่อเกษตรกรรมที่ 1

แบบประกอบ	แบบหมายเลข
1. GENERAL NOTES FOR U-SHAPE	145100
2. LEGEND AND ABBREVIATION	145101
3. TYPICAL SECTION FOR U-SHAPE	145102
4. รูปตัดตามยาวคูคลองน้ำ	298579 และ 298580

แผนผังการจัดระบบน้ำเพื่อเกษตรกรรมและที่ดิน  
งานโครงการอ่างเก็บน้ำแม่ลาน  
ตำบลป่าสัก อำเภอเมือง จังหวัดลำพูน

วันที่ 17 ต.ค. 65

สัญญาลักษณะ

แนวเขตการจัดระบบน้ำเพื่อเกษตรกรรม แผนที่ 8.8

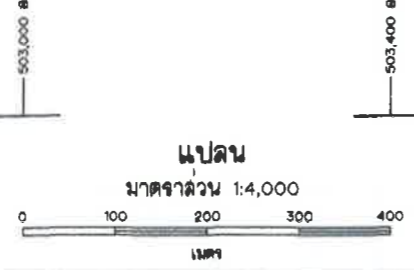

กรมชลประทาน  
โครงการอ่างเก็บน้ำแม่ลาน  
ต.ป่าสัก อ.เมือง จ.ลำพูน  
คูคลองน้ำ 01;10,12  
เหมืองมท.1เขต ; เหมือง 03-มท.1เขต

แปลน

298578