



ประกาศกรมชลประทาน
เรื่อง กำหนดเขตที่ดินในท้องที่ตำบลแม่ฮ้อย อำเภอแม่ฮ้อย จังหวัดเชียงใหม่
ให้เป็นเขตการจัดระบบน้ำเพื่อเกษตรกรรม
พ.ศ. ๒๕๖๕

ด้วยสำนักงานจัดรูปที่ดินกลางได้พิจารณาให้ความเห็นชอบแผนผังการจัดระบบน้ำ
เพื่อเกษตรกรรม ในเขตท้องที่ตำบลแม่ฮ้อย อำเภอแม่ฮ้อย จังหวัดเชียงใหม่ เนื้อที่ประมาณ ๖,๔๐๐ ไร่

อาศัยอำนาจตามความในมาตรา ๒๓ แห่งพระราชบัญญัติจัดรูปที่ดินเพื่อเกษตรกรรม
พ.ศ. ๒๕๕๘ จึงกำหนดให้ท้องที่ตำบลแม่ฮ้อย อำเภอแม่ฮ้อย จังหวัดเชียงใหม่ เป็นเขตการจัดระบบน้ำ
เพื่อเกษตรกรรม ตามแผนผังการจัดระบบน้ำเพื่อเกษตรกรรมและที่ดินภายในแนวเขตแนบท้ายประกาศนี้

ประกาศ ณ วันที่ ๒๑ ตุลาคม พ.ศ. ๒๕๖๕

(นายประพิศ จันทร์มา)
อธิบดีกรมชลประทาน

แผนผังการจัดระบบน้ำเพื่อเกษตรกรรมและที่ดิน
 งานจัดระบบน้ำโครงการอ่างเก็บน้ำแม่เหล็กหลวง
 ตำบลแม่อาย อำเภอแม่อาย จังหวัดเชียงใหม่
 (แผนที่ระวาง 4849 II L7018 WGS84)

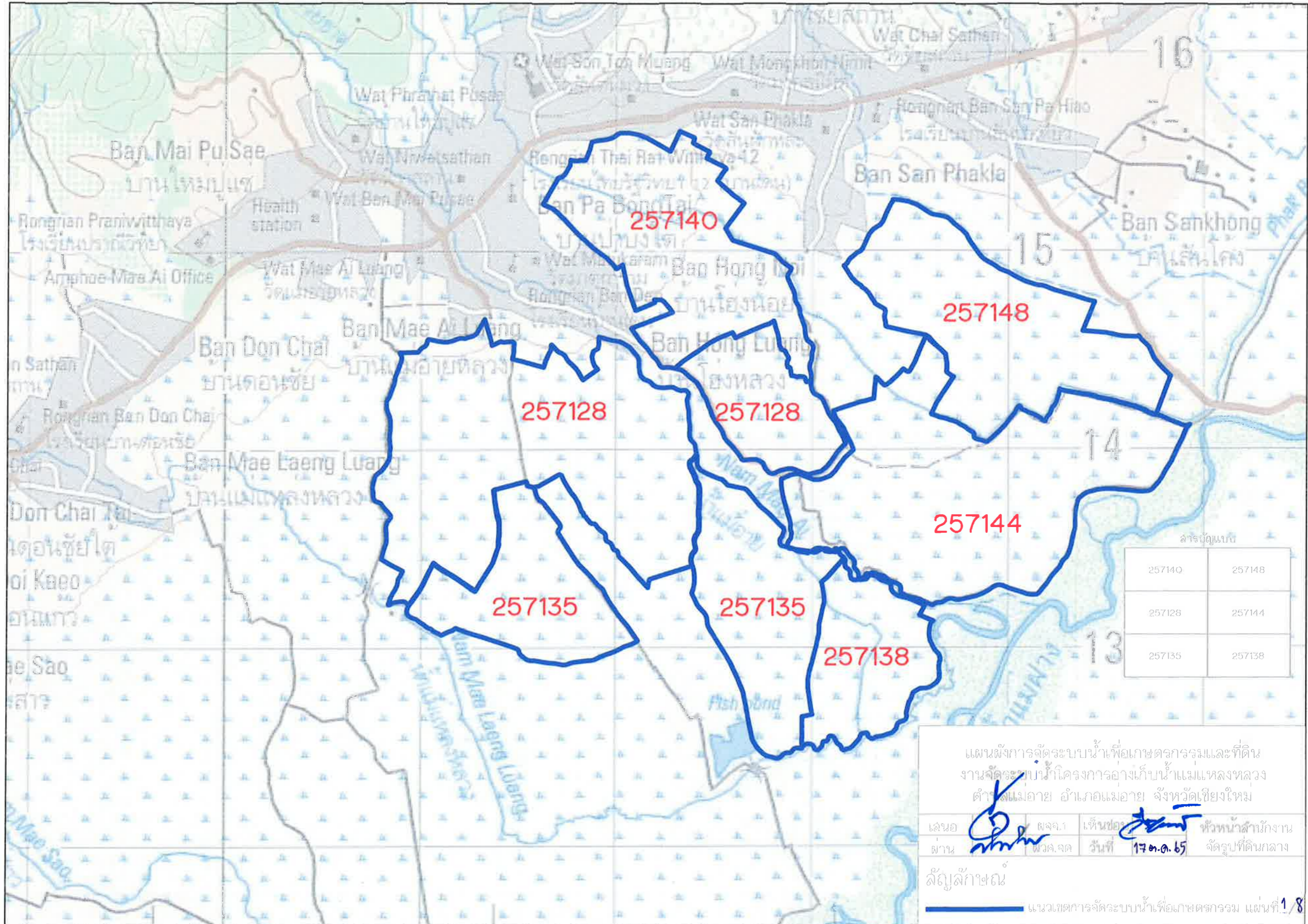

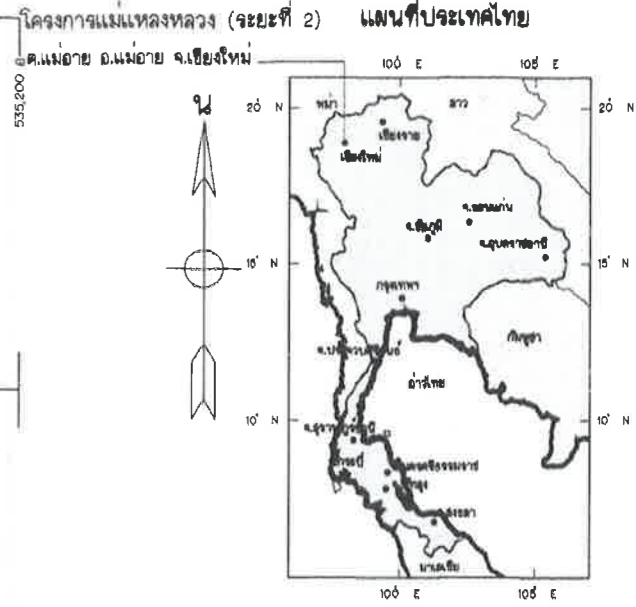
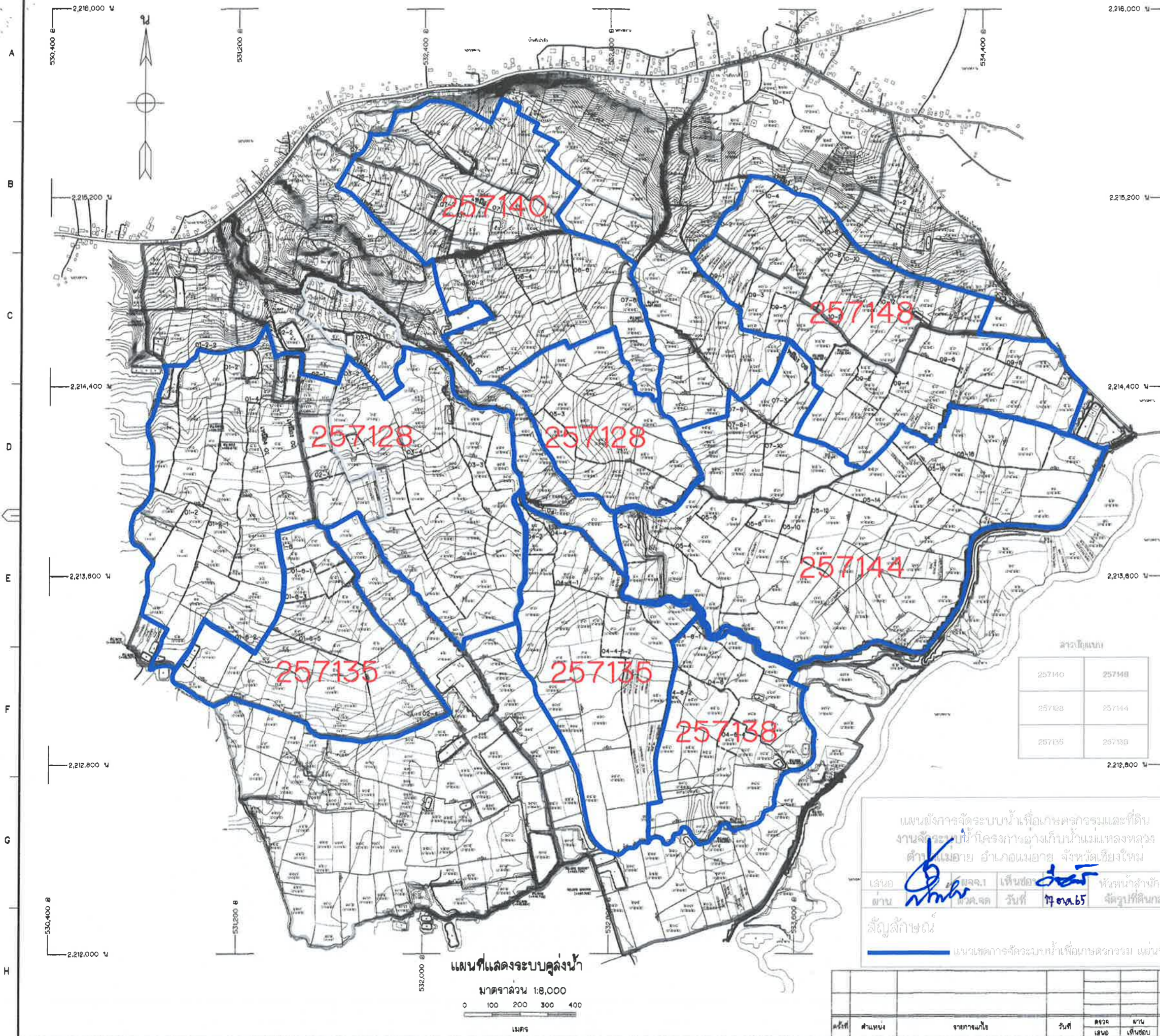

เขตเมืองเดิม		
จุดน้ำ	พื้นที่(ไร่)	พื้นที่(ไร่)
01	924	801
02	907	855
03	486	443
04	1,113	1,113
05	1,078	1,078
06	536	341
07	556	543
08	346	258
09	371	371
10	577	465
11	134	134
รวม	7,028	6,400

ตารางเทียบ	
257140	257148
257128	257144
257135	257138

หมายเหตุ
 1. จะรับ(จ.ท.ก.) และติดตั้งจากท่อดิบเป็นเมตร ระยะทางเป็นกิโลเมตร นอกจากแสดงไว้เป็นตาราง
 2. ผลสำรวจระดับดินและขยายเขตต่างๆ ความแนวศูนย์กลางจุดน้ำได้จากโครงการปฏิบัติการจัดระบบน้ำเพื่อเกษตรกรรมที่ 1 เมื่อวันที่ 2 ธันวาคม 2557

แบบประกอบ
 1. สัญลักษณ์และอักษรย่อ.....แบบหมายเลข มฐ06-01-001
 2. หมายเหตุทั่วไป.....แบบหมายเลข มฐ06-01-002
 3. แปลนและรูปตัดตามยาวจุดน้ำ.....แบบหมายเลข 257127 ถึง 257152

แผนผังการจัดระบบน้ำเพื่อเกษตรกรรมและที่ดิน
 งานสิบลำน้ำโครงการอ่างเก็บน้ำแม่หลวงหลวง
 ตำบลแม่เฒ่า อำเภอแม่เฒ่า จังหวัดเชียงใหม่
 เลขที่ *1516* ม.จ.ร. เห็นชอบ *ด.ช.ค.* หัวหน้าสำนักงาน
 อาน *ด.ช.ค.* วันที่ *17 ต.ค. 65* จัดรูปที่ดินกลาง
 สัญญา *ด.ช.ค.*
 แนวเขตการจัดระบบน้ำเพื่อเกษตรกรรม แผนที่ 2/8

กรมชลประทาน
โครงการอ่างเก็บน้ำแม่หลวงหลวง (ระยะที่ 2)
 ตำบลแม่เฒ่า อำเภอแม่เฒ่า จังหวัดเชียงใหม่
แผนที่แสดงระบบจุดน้ำ

ออกแบบ	<i>ด.ช.ค. 1516</i>	เลขที่	<i>ด.ช.ค. 1516</i>	ร.ร. ๑๖
เขียน	<i>ด.ช.ค. 1516</i>	นาม	<i>ด.ช.ค. 1516</i>	ร.ร. ๑๖
ตรวจ	<i>ด.ช.ค. 1516</i>	เสนอ	<i>ด.ช.ค. 1516</i>	ร.ร. ๑๖
อนุมัติ	<i>ด.ช.ค. 1516</i>	อนุมัติ	<i>ด.ช.ค. 1516</i>	ร.ร. ๑๖

สำนักงานชลประทานและอำนวยการ: 15.68.58
 ฝ่ายออกแบบระบบน้ำและจัดรูปที่ดินที่ 1
257127

แผนที่แสดงระบบจุดน้ำ
 มาตรการ 1:8,000
 0 100 200 300 400
 เมตร

ครั้งที่	ตำแหน่ง	รายการแก้ไข	วันที่	ผู้แก้ไข	อนุมัติ

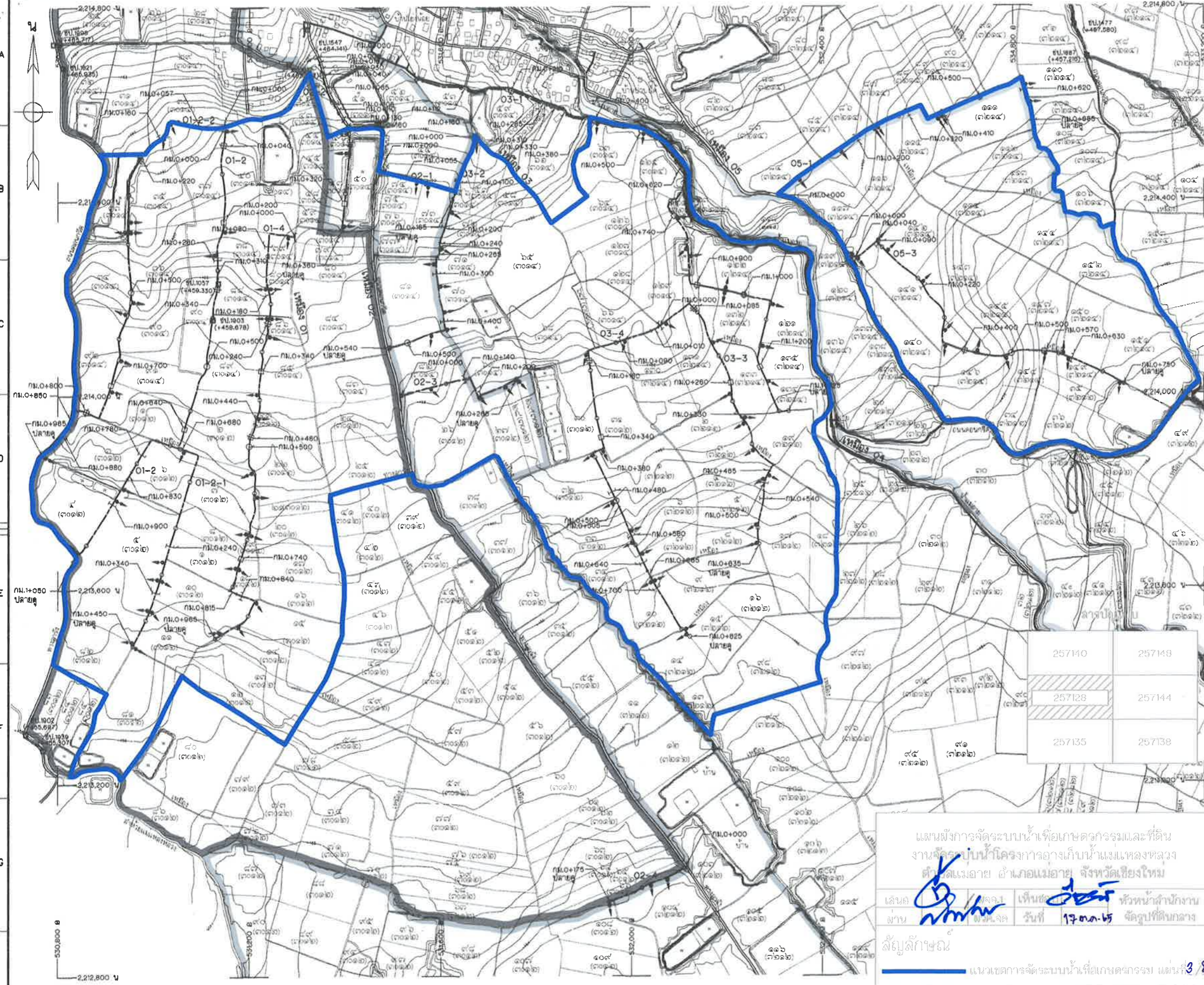

อาคาร	แบบ หมายเลข	จำนวน เตียงคืน			
		01	02	03	05
FARM TURNOUT	185507	-	-	-	-
อาคารหอพักชายแบบที่ 1	มฐอ-01-006	1	4	1	2
อาคารหอพักชายแบบที่ 2	มฐอ-01-007	-	-	-	-
อาคารหอพักชายแบบที่ 3	มฐอ-01-008	-	-	-	-
อาคารหอพักชายแบบที่ 4	มฐอ-01-009	-	-	-	-
อาคารหอพักชายแบบที่ 5	มฐอ-01-040	-	-	-	-
อาคารตึกแบบที่ 1	มฐอ-01-010	3	-	-	-
อาคารตึกแบบที่ 2	มฐอ-01-011	-	-	-	-
อาคารหออดนอนตึกแบบที่ 1	มฐอ-01-012	-	-	-	-
อาคารหออดนอนตึกแบบที่ 2	มฐอ-01-013	-	-	-	-
อาคารหออดนอนตึกดระสับ	มฐอ-01-015	-	-	-	-
อาคารปัดกวาดแบบที่ 1	มฐอ-01-016	9	2	11	5
อาคารปัดกวาดแบบที่ 2	มฐอ-01-017	-	-	-	-
อาคารเปลี่ยนลาดทางเข้า	มฐอ-01-018	8	1	5	1
อาคารเปลี่ยนลาดทางออก	มฐอ-01-019	6	1	5	1
อาคารหออดนอน	มฐอ-01-020	-	-	-	-
อาคารหออดทางหลวง	มฐอ-01-021	-	-	-	-
อาคารหออดทางข้าม	มฐอ-01-023	3	1	2	-
อาคารแผนผังทนาย	มฐอ-01-024	4	-	-	-
อาคารระหานน้ำแบบที่ 1	มฐอ-01-025	-	-	-	-
อาคารระหานน้ำแบบที่ 2	มฐอ-01-027	-	-	-	-
อาคารหอรับน้ำเข้าแปลงเงินา	มฐอ-01-030	31	10	37	16
อาคารหอรับน้ำเข้าแปลงเงินาในลาดขับ	มฐอ-01-031	11	2	4	2
อาคารหอรับน้ำเข้าแปลงเงินาตลอดขับ	มฐอ-01-032	-	-	-	-
อาคารหอรับน้ำเข้าแปลงเงินาตลอดขบน	มฐอ-01-033	-	-	-	-
อาคารหอรับน้ำเข้าแปลงเงินาตลอดขบนดระสับ	มฐอ-01-034	-	-	-	-
อาคารจะบายน้ำ	มฐอ-01-035	-	-	-	-
อาคารหอจะบายน้ำแบบที่ 1	มฐอ-01-036	-	-	-	-
อาคารหอจะบายน้ำแบบที่ 2	มฐอ-01-037	-	-	-	-
อาคารหอจะบายน้ำแบบที่ 3	มฐอ-01-038	-	-	-	-
อาคารทิ้งน้ำ	มฐอ-01-042	-	-	-	-

คลองส่งน้ำ	กม.	จุดส่งน้ำ	พื้นที่ทั้งหมด (ไร่)	พื้นที่ส่งน้ำ (ไร่)
เหนือเดิม	0+000	01	462	339
	0+000	02	453	401
	0+000	03	466	443
	0+000	05	413	413
	รวม		1,814	1,596

หมายเหตุ
 1. ระบุ(จ.ท.ก.) และนิติความเป็นเขต ระยะทางเป็นกิโลเมตร นอกจากแสดงไว้เป็นอย่างอื่น
 2. ผลสำรวจระดับดินและรายละเอียดต่างๆ ตามแนวลูบท้ายคำสั่งน้ำได้จาก
 โครงการปฏิบัติการจัดระบบน้ำเพื่อเกษตรกรรมที่ 1 เมื่อวันที่ 2 ธันวาคม 2557

แบบประกอบ
 1. สัญลักษณ์และอักษรย่อ.....แบบหมายเลข มฐอ-01-001
 2. หมายเลขทั่วไป.....แบบหมายเลข มฐอ-01-002
 3. รูปตัดตามยาวคลองน้ำ.....แบบหมายเลข 257128-257134

แผนผังการจัดระบบน้ำเพื่อเกษตรกรรมและที่ดิน
 งานจัดระบบน้ำโครงการอ่างเก็บน้ำแม่หลวงหลวง
 ตำบลแม่ถาย อำเภอแม่ถาย จังหวัดเชียงใหม่
 เลื่อน **ดร. นพพร** ทัศน **ดร. นพพร** หัวหน้าสำนักงาน
 งาน **นพพร** ทัศน วันที่ **17 ต.ค. 57** จัดรูปที่ดินกลาง
 สัญลักษณ์ **ดร. นพพร**
 หน่วยงานการจัดระบบน้ำเพื่อเกษตรกรรม แผนที่ 3/8

กรมชลประทาน
โครงการอ่างเก็บน้ำแม่หลวงหลวง (ระยะที่ 2)
 ตำบลแม่ถาย อำเภอแม่ถาย จังหวัดเชียงใหม่
จุดส่งน้ำ 01,02,03,05
 เหนือเดิม
 แปลน

ออกแบบ	ดร. นพพร	เลขที่	ดร. นพพร	ดร. นพพร
เขียน	ดร. นพพร	งาน	ดร. นพพร	ดร. นพพร
ลด	ดร. นพพร	เห็นชอบ	ดร. นพพร	ดร. นพพร
ตรวจ	ดร. นพพร	อนุมัติ	ดร. นพพร	ดร. นพพร

จำนวนแบบวิศวกรรมและสถาปัตย์งาน 19.ม.ร. 58
 จำนวนแบบสถาปัตย์และจัดรูปที่ดินที่ 1

257128



ครั้งที่	ตำแหน่ง	รายการแก้ไข	วันที่	ตรวจ เลขที่	งาน เห็นชอบ	อนุมัติ

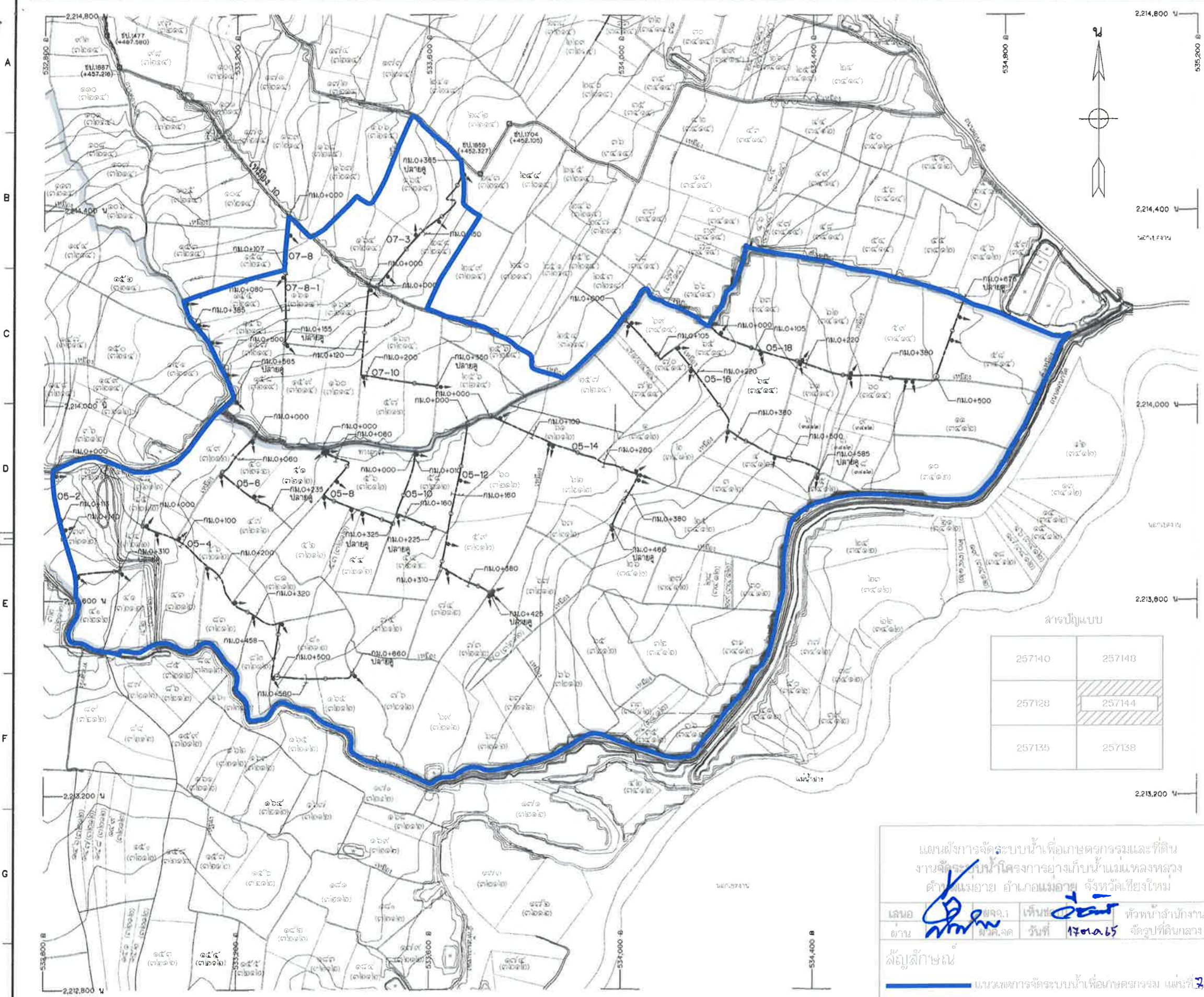

อาคาร	แบบ หมายเลข	จำนวน เหืองเดิม	
		05	07
FARM TURNOUT	165307	-	-
อาคารท่อปากคูย่อยแบบที่ 1	มฐ06-01-006	6	3
อาคารท่อปากคูย่อยแบบที่ 2	มฐ06-01-007	-	-
อาคารท่อปากคูย่อยแบบที่ 3	มฐ06-01-008	-	-
อาคารท่อปากคูย่อยแบบที่ 4	มฐ06-01-009	-	-
อาคารท่อปากคูย่อยแบบที่ 5	มฐ06-01-040	-	-
อาคารทดน้ำแบบที่ 1	มฐ06-01-010	-	1
อาคารทดน้ำแบบที่ 2	มฐ06-01-011	-	-
อาคารทดลดถนนหน้าแบบที่ 1	มฐ06-01-012	-	1
อาคารทดลดถนนหน้าแบบที่ 2	มฐ06-01-013	-	-
อาคารทดลดถนนหน้าลดระดับ	มฐ06-01-015	-	-
อาคารน้ำตกหน้าแบบที่ 1	มฐ06-01-016	17	4
อาคารน้ำตกหน้าแบบที่ 2	มฐ06-01-017	-	-
อาคารเนินลาดทางเข้า	มฐ06-01-018	-	-
อาคารเนินลาดทางออก	มฐ06-01-019	-	-
อาคารท่อลดถนน	มฐ06-01-020	-	-
อาคารท่อลดทางหลวง	มฐ06-01-021	-	-
อาคารท่อลดทางข้าม	มฐ06-01-023	-	-
อาคารแนบดินท่ายาม	มฐ06-01-024	-	-
อาคารสะพานน้ำแบบที่ 1	มฐ06-01-025	-	-
อาคารสะพานน้ำแบบที่ 2	มฐ06-01-027	-	-
อาคารท่อรับน้ำแบบลงน้ำ	มฐ06-01-030	52	15
อาคารท่อรับน้ำแบบลงน้ำในคูลาดดิน	มฐ06-01-031	-	-
อาคารท่อรับน้ำแบบลงน้ำลดระดับ	มฐ06-01-032	-	-
อาคารท่อรับน้ำแบบลงน้ำลดถนน	มฐ06-01-033	-	-
อาคารท่อรับน้ำแบบลงน้ำลดถนนลดระดับ	มฐ06-01-034	-	-
อาคารระบายน้ำ	มฐ06-01-035	-	-
อาคารท่อระบายน้ำแบบที่ 1	มฐ06-01-036	-	-
อาคารท่อระบายน้ำแบบที่ 2	มฐ06-01-037	-	-
อาคารท่อระบายน้ำแบบที่ 3	มฐ06-01-038	-	-
อาคารทิ้งน้ำ	มฐ06-01-042	-	-

คลองส่งน้ำ	กม.	คู่งน้ำ	พื้นที่ทั้งหมด (ไร่)	พื้นที่ส่งน้ำ (ไร่)
เหืองเดิม	0+000	05	665	665
	0+000	07	344	344
		รวม	1,009	1,009

หมายเหตุ

- ระดับ(ร.ท.ก.) และมิติต่างๆเป็นเมตร ระยะทางเป็นกิโลเมตร นอกจากแสดงไว้เป็นอย่างอื่น
- ผลสำรวจระดับเดิมและรายละเอียดต่างๆ ตามแนวคู่งน้ำส่งน้ำได้จากโครงการปฏิบัติการจัดการระบบน้ำเพื่อเกษตรกรรมที่ 1 เมื่อวันที่ 2 ธันวาคม 2557

แบบประกอบ

- สัญลักษณ์และตัวอักษร.....แบบหมายเลข มฐ06-01-001
- หมายเหตุทั่วไป.....แบบหมายเลข มฐ06-01-002
- จุดตัดตามยาวคู่งน้ำ.....แบบหมายเลข 257145-257147

257140	257148
257128	257144
257135	257138

แผนผังการจัดระบบน้ำเพื่อเกษตรกรรมและที่ดิน
งานจัดระบบน้ำโครงการอ่างเก็บน้ำแม่แหล่งหลวง
ตำบลแม่อาว อำเภอมะเอยาย จังหวัดเชียงใหม่

เลขที่ ๑๖๑/๑
สถานที่ สำนักงาน
วันที่ 17 ต.ค. 65
จัดรูปที่ดินกลาง

สัญญาลักษณะ

แนวเขตการ จัดระบบน้ำเพื่อเกษตรกรรม แผนที่ 3, 8

กรมชลประทาน
โครงการอ่างเก็บน้ำแม่แหล่งหลวง (ระยะที่ 2)
ตำบลแม่อาว อำเภอมะเอยาย จังหวัดเชียงใหม่
คู่งน้ำ 05,07
เหืองเดิม
แปลน

ออกแบบ	เลขที่	วันที่	ชื่อ
เขียน	เลขที่	วันที่	ชื่อ
ลอก	เลขที่	วันที่	ชื่อ
ตรวจ	เลขที่	วันที่	ชื่อ

จำนวนแบบแปลนรวมและค่าแปลนรวม 14 ชุด 1,580 บาท
จำนวนแบบแปลนนี้และจัดรูปที่ดินที่ 1

257144

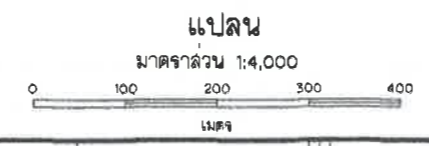

ครั้งที่	ตำแหน่ง	รายการแก้ไข	วันที่	ตรวจ เลขที่	ผ่าน เห็นชอบ	อนุมัติ
----------	---------	-------------	--------	----------------	-----------------	---------

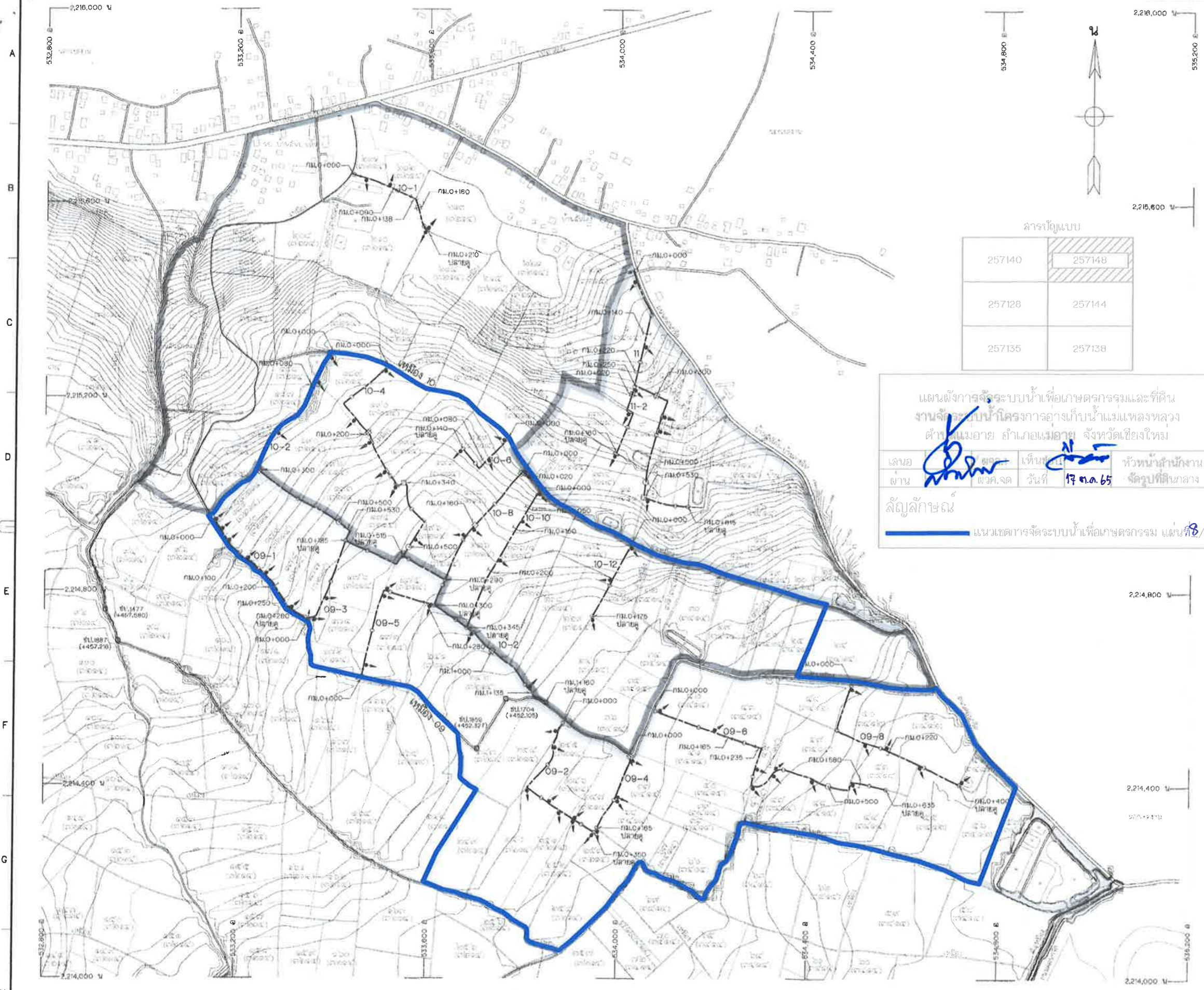

ตารางปูแบบ

257140	257148
257128	257144
257135	257138

แผนผังการจัดระบบน้ำเพื่อเกษตรกรรมและที่ดิน
งานจัดระบบน้ำโครงการอ่างเก็บน้ำแม่แหล่งหลวง
ตำบลแม่ฮ้อย อำเภอแม่ฮ้อย จังหวัดเชียงใหม่
วันที่ 17 ต.ค. 65

เลขา: [Signature] หัวหน้าสำนักงาน
ผาน: [Signature] ผอ.จ.ต. รับผิดชอบกลาง

สัญลักษณ์

— แนวเขตการจัดระบบน้ำเพื่อเกษตรกรรม แผนที่ 8

อาคาร	แบบ หมายเลข	จำนวน เหมืองเดิม		
		09	10	11
FARM TURNOUT	105507	-	-	-
อาคารท่อป๋กสูยแบบที่ 1	มฐ06-01-006	8	2	1
อาคารท่อป๋กสูยแบบที่ 2	มฐ06-01-007	-	-	-
อาคารท่อป๋กสูยแบบที่ 3	มฐ06-01-008	-	-	-
อาคารท่อป๋กสูยแบบที่ 4	มฐ06-01-009	-	-	-
อาคารท่อป๋กสูยแบบที่ 5	มฐ06-01-040	-	-	-
อาคารทดน้ำแบบที่ 1	มฐ06-01-010	2	-	-
อาคารทดน้ำแบบที่ 2	มฐ06-01-011	-	-	-
อาคารท่อลดถนนทดน้ำแบบที่ 1	มฐ06-01-012	-	-	-
อาคารท่อลดถนนทดน้ำแบบที่ 2	มฐ06-01-013	-	-	-
อาคารท่อลดถนนทดน้ำกระแส	มฐ06-01-015	-	-	-
อาคารป๋กทดน้ำแบบที่ 1	มฐ06-01-016	2	8	2
อาคารป๋กทดน้ำแบบที่ 2	มฐ06-01-017	-	-	-
อาคารเปลี่ยนลาดทางเข้า	มฐ06-01-018	-	4	2
อาคารเปลี่ยนลาดทางออก	มฐ06-01-019	-	3	1
อาคารท่อลดถนน	มฐ06-01-020	-	-	-
อาคารท่อลดทางหลวง	มฐ06-01-021	-	-	-
อาคารท่อลดทางข้าม	มฐ06-01-023	1	-	-
อาคารเขื่อนหินทางข้าม	มฐ06-01-024	-	-	-
อาคารระหนบน้ำแบบที่ 1	มฐ06-01-025	-	-	-
อาคารระหนบน้ำแบบที่ 2	มฐ06-01-027	-	-	-
อาคารท่อรับน้ำแปลงเงินนา	มฐ06-01-030	36	20	4
อาคารท่อรับน้ำแปลงเงินนาในภาคอื่น	มฐ06-01-031	-	6	4
อาคารท่อรับน้ำแปลงเงินนากระแส	มฐ06-01-032	-	-	-
อาคารท่อรับน้ำแปลงเงินนาลดถนน	มฐ06-01-033	-	-	-
อาคารท่อรับน้ำแปลงเงินนาลดถนนกระแส	มฐ06-01-034	-	-	-
อาคารระหนบน้ำ	มฐ06-01-035	-	-	-
อาคารระบายน้ำแบบที่ 1	มฐ06-01-036	-	-	-
อาคารระบายน้ำแบบที่ 2	มฐ06-01-037	-	-	-
อาคารระบายน้ำแบบที่ 3	มฐ06-01-038	-	-	-
อาคารรับน้ำ	มฐ06-01-042	-	-	-

คลองส่งน้ำ	กม.	คูส่งน้ำ	พื้นที่ทั้งหมด (ไร่)	พื้นที่ส่งน้ำ (ไร่)
เหมืองเดิม	0+000	09	371	371
	0+000	10	577	485
	0+000	11	134	134
รวม			1,082	990

หมายเหตุ

- ระดับ(จ.ท.ค.) และมิติตารางเป็นเมตร ระยะทางเป็นกิโลเมตร นอกจากแสดงไว้เป็นอย่างอื่น
- ผลสำรวจระดับดินเดิมและระยะเปลี่ยนต่างๆ ตามแนวศูนย์กลางคูส่งน้ำได้จากโครงการปฏิบัติการจัดระบบน้ำเพื่อเกษตรกรรมที่ 1 เมื่อวันที่ 2 ธันวาคม 2557

แบบประกอบ

- สัญลักษณ์และอักษรย่อ แบบหมายเลข มฐ06-01-001
- หมายเหตุทั่วไป แบบหมายเลข มฐ06-01-002
- รูปตัดสายการคูส่งน้ำ แบบหมายเลข 257149-257155

กรมชลประทาน
โครงการอ่างเก็บน้ำแม่แหล่งหลวง (ระยะที่ 2)
ตำบลแม่ฮ้อย อำเภอแม่ฮ้อย จังหวัดเชียงใหม่
คูส่งน้ำ 09,10,11
เหมืองเดิม
แปลน

ออกแบบ	เขียน	ตรวจ	เลข	ผาน	อนุมัติ	ร.ร. อด	ผ.ร. อด
[Signature]	[Signature]	[Signature]	[Signature]	[Signature]	[Signature]	[Signature]	[Signature]
วันที่	ตำแหน่ง	รายการแก้ไข	วันที่	ตรวจ เลข	ผาน เห็นชอบ	อนุมัติ	ร.ร. อด ผ.ร. อด อ.ค.ท.

สำเนาแปลนเก็บรักษาและออกให้ตาม 14 ค.ค. 58
จำนวนแปลนเก็บรักษาและออกให้ตาม 14 ค.ค. 58

257148



วันที่	ตำแหน่ง	รายการแก้ไข	วันที่	ตรวจ เลข	ผาน เห็นชอบ	อนุมัติ
--------	---------	-------------	--------	-------------	----------------	---------