คู่มือการปฏิบัติงาน
(Work Manual)

การใช้งานโปรแกรมระบบฐานข้อมูลกองทุนจัดรูปที่ดิน

https://is.gd/8roSq4

สำนักงานจัดรูปที่ดินกลาง
กรมชลประทาน

มิถุนายน ๒๕๖๓

คู่มือการปฏิบัติงาน
(Work Manual)

การใช้งานโปรแกรมระบบฐานข้อมูลกองทุนจัดรูปที่ดิน

รหัสคู่มือ สจด./สกท.๕/๒๕๖๓

หน่วยงานที่จัดทำ
ส่วนกองทุนจัดรูปที่ดิน
สำนักงานจัดรูปที่ดินกลาง

ที่ปรึกษา
นายวีรวัฒน์ อังศุพาณิชย์
ผู้อำนวยการสำนักงานจัดรูปที่ดินกลาง
นายกิตติพร ฉวีสุข
ผู้เชี่ยวชาญด้านวิศวกรรมชลประทาน
นางสิริญา พนมวัน ณ อยุธยา
นักวิเคราะห์นโยบายและแผนชำนาญการ
นายประเมษ ชูสิน
ผู้อำนวยการส่วนกองทุนจัดรูปที่ดิน

หมวดหมู่ จัดรูปที่ดิน

คู่มือการใช้งาน
(Work Manual)

โปรแกรมระบบฐานข้อมูลกองทุนจัดรูปที่ดิน

จัดทำโดย

คณะทำงานย่อยจัดทำคู่มือการปฏิบัติงานขั้นตอนหลังการก่อสร้าง
งานจัดระบบน้ำเพื่อเกษตรกรรมและงานจัดรูปที่ดิน

ได้ผ่านการตรวจสอบ กลั่นกรองจากคณะทำงานตรวจสอบกลั่นกรองคู่มือการปฏิบัติงาน
ของสำนักงานจัดรูปที่ดินกลางเรียบร้อยแล้ว จึงถือเป็นคู่มือฉบับสมบูรณ์
สามารถใช้เป็นเอกสารเผยแพร่และใช้เป็นแนวทางในการปฏิบัติงาน

(ลงชื่อ).....	(ลงชื่อ).....	(ลงชื่อ).....
(นายกิตติพร ฉวีสุข)	(นางสิริญา พนมวัน ณ อยุธยา)	(นายประเมษ ชูสิน)
ประธานคณะทำงาน	คณะทำงาน	คณะทำงานและเลขานุการ

สามารถติดต่อสอบถามรายละเอียด/ข้อมูลเพิ่มเติมได้ที่
สำนักงานจัดรูปที่ดินกลาง
กรมชลประทาน
โทร. ๐ ๒๒๔๓ ๖๙๓๖
E-mail : kongtun.rid@gmail.com

คำนำ

ตามแผนยุทธศาสตร์การจัดการความรู้กรมชลประทาน มีพันธกิจที่สำคัญประการหนึ่งคือ จัดทำคู่มือการปฏิบัติงานให้ครบทุกกระบวนงานของกรมชลประทาน เพื่อใช้เป็นฐานความรู้มุ่งสู่การเป็นองค์กรอัจฉริยะ โดยดำเนินการวางแผนและจัดทำคู่มือการปฏิบัติงานตั้งแต่ปีงบประมาณ ๒๕๖๐ เป็นต้นมา นั้น

เพื่อให้เป็นไปตามแผนยุทธศาสตร์การจัดการความรู้ดังกล่าว สำนักงานจัดรูปที่ดินกลาง จึงได้จัดทำคู่มือการใช้งานโปรแกรมระบบฐานข้อมูลกองทุนจัดรูปที่ดิน ตามพระราชบัญญัติจัดรูปที่ดินเพื่อเกษตรกรรม พ.ศ.๒๕๕๘ ที่บัญญัติให้เจ้าของที่ดินในเขตโครงการจัดรูปที่ดินมีหน้าที่ชำระค่าใช้จ่ายตามหลักเกณฑ์ วิธีการ และเงื่อนไขที่คณะกรรมการจัดรูปที่ดินกลางกำหนด เพื่อให้เจ้าหน้าผู้ปฏิบัติงานได้ใช้เป็นแนวทางในการปฏิบัติงานได้อย่างถูกต้อง และมาตรฐานเดียวกัน

สำนักงานจัดรูปที่ดินกลาง
กรมชลประทาน

สารบัญ

	หน้า
วัตถุประสงค์	๑
ขอบเขต	๑
คำจำกัดความ	๑
หน้าที่ความรับผิดชอบ	๑
Work Flow	๓
ขั้นตอนการปฏิบัติงาน	๕
ระบบติดตามประเมินผล	๕
เอกสารอ้างอิง	๖
แบบฟอร์มที่ใช้	๖
ภาคผนวก	
ภาคผนวก ก กฎหมายและระเบียบที่เกี่ยวข้อง	๘
ภาคผนวก ข แบบฟอร์ม	๑๘
ภาคผนวก ค ขั้นตอนการปฏิบัติงาน	๒๐

คู่มือการปฏิบัติงาน
การใช้งานโปรแกรมระบบฐานข้อมูลกองทุนจัดรูปที่ดิน

๑. วัตถุประสงค์

๑. เพื่อให้สำนักงานจัดรูปที่ดินและจัดระบบน้ำเพื่อเกษตรกรรม มีคู่มือการปฏิบัติงานที่ชัดเจน แสดงถึงรายละเอียดขั้นตอนการใช้งานโปรแกรมระบบฐานข้อมูลกองทุนจัดรูปที่ดินที่เป็นมาตรฐานเดียวกัน

๒. เพื่อเป็นหลักฐานแสดงวิธีการทำงานให้ผู้ปฏิบัติงานใหม่ได้ใช้เป็นแนวทางในการปฏิบัติงานอย่างมีประสิทธิภาพ

๓. เพื่อให้การดำเนินการเกี่ยวกับการเก็บค่าใช้จ่ายในการจัดรูปที่ดินในเขตโครงการจัดรูปที่ดินเป็นไปอย่างถูกต้อง เรียบร้อย ตามระเบียบที่เกี่ยวข้อง

๒. ขอบเขต

คู่มือการปฏิบัติงานนี้ เป็นขั้นตอนการปฏิบัติงานภายหลังการออกโฉนดที่ดินใหม่ตามกฎหมายจัดรูปที่ดิน เนื้อหาครอบคลุมตั้งแต่ขั้นตอนการขอเข้าใช้งานโปรแกรมระบบฐานข้อมูลกองทุนจัดรูปที่ดิน การเพิ่มข้อมูลลูกหนี้ จนถึงการเรียกดูรายงานต่างๆที่เกี่ยวข้องและออกจากระบบ

๓. คำจำกัดความ

ระบบฐานข้อมูลกองทุนจัดรูปที่ดิน	หมายถึง	โปรแกรมระบบฐานข้อมูลเกี่ยวกับลูกหนี้ที่มีค่าใช้จ่ายในการจัดรูปที่ดิน
สำนักงานจัดรูปที่ดินจังหวัด (สจจ.)	หมายถึง	สำนักงานจัดรูปที่ดินและจัดระบบน้ำเพื่อเกษตรกรรมที่มีงานจัดรูปที่ดินในพื้นที่รับผิดชอบ
ผู้ใช้งาน (Username)	หมายถึง	เจ้าหน้าที่สำนักงานจัดรูปที่ดิน ที่ปฏิบัติงานด้านงานคืนทุน
ลูกหนี้	หมายถึง	ลูกหนี้ที่มีค่าใช้จ่ายในการจัดรูปที่ดิน
ธ.ก.ส.	หมายถึง	ธนาคารเพื่อการเกษตรและสหกรณ์การเกษตร

๔. หน้าที่ความรับผิดชอบ

ผู้ใช้งาน มีหน้าที่ในการบันทึกข้อมูล จำนวนเงินต้นและดอกเบี้ยผิดนัดคงค้าง ให้มีความถูกต้อง พร้อมทั้งปรับปรุง แก้ไขข้อมูลเกษตรกรที่อยู่ในเขตโครงการจัดรูปที่ดิน ให้มีความทันสมัยตลอดเวลา เพื่อให้ง่ายต่อการค้นหาและตรวจสอบต่อไป

สรุปกระบวนการใช้งานโปรแกรมระบบฐานข้อมูลกองทุนจัดรูปที่ดิน

กระบวนการใช้งานโปรแกรมระบบฐานข้อมูลกองทุนจัดรูปที่ดิน ประกอบด้วยขั้นตอนสำคัญ ดังนี้

๑. ขอใช้งานระบบ/เข้าสู่ระบบฐานข้อมูลกองทุนจัดรูปที่ดิน

๒. บันทึกข้อมูลเข้าสู่ระบบฐานข้อมูลกองทุนจัดรูปที่ดิน

๓. เรียกรายงานที่เกี่ยวข้องกับลูกหนี้กองทุนจัดรูปที่ดิน

๔. ออกจากระบบฐานข้อมูลกองทุนจัดรูปที่ดิน

Work Flow กระบวนการใช้งานโปรแกรมระบบฐานข้อมูลกองทุนจัดรูปที่ดิน

ลำดับที่	กระบวนการ	เวลา
๑.	ขอใช้งานระบบ/เข้าสู่ระบบ ฐานข้อมูลกองทุนจัดรูปที่ดิน	๑๕ นาที
๒.	บันทึกข้อมูลเข้าสู่ระบบฐานข้อมูล กองทุนจัดรูปที่ดิน	๑๐ นาที/ราย
๓.	เรียกรายงานที่เกี่ยวข้องกับลูกหนี้ กองทุนจัดรูปที่ดิน	๕ นาที
๔.	ออกจากระบบฐานกองทุน จัดรูปที่ดิน	๑ นาที

รวมเวลาทั้งหมด ๓๑ นาที

*หมายเหตุ ลำดับที่ ๒ ระยะเวลาขึ้นอยู่กับปริมาณลูกหนี้

๕. Work Flow

ชื่อกระบวนการ : การใช้งานโปรแกรมระบบฐานข้อมูลกองทุนจัดรูปที่ดิน

ตัวชี้วัดผลลัพธ์กระบวนการจัดทำคู่มือการปฏิบัติงาน : ร้อยละของการใช้งานโปรแกรมระบบฐานข้อมูลกองทุนจัดรูปที่ดินถูกต้องครบถ้วน (ร้อยละ ๑๐๐)

ลำดับ	ผังกระบวนการ	ระยะเวลา	รายละเอียดงาน	มาตรฐานคุณภาพงาน	ผู้รับผิดชอบ
๑	ขอใช้งานระบบ/เข้าสู่ระบบฐานข้อมูลกองทุนจัดรูปที่ดิน	๑๕ นาที	ภาคผนวก ค	สามารถเข้าใช้งานระบบฐานข้อมูลกองทุนจัดรูปที่ดินได้	- ผู้ใช้งาน(Username) - ฝ่ายจัดเก็บค่าคืนทุนส่วนกองทุนจัดรูปที่ดิน
๒	บันทึกข้อมูลเข้าสู่ระบบฐานข้อมูลกองทุนจัดรูปที่ดิน	๑๐ นาที/ราย	ภาคผนวก ค	บันทึกข้อมูลได้อย่างถูกต้อง	- ผู้ใช้งาน(Username)
๓	เรียกรายงานที่เกี่ยวข้องกับลูกหนี้กองทุนจัดรูปที่ดิน	๕ นาที	ภาคผนวก ค	รายงานเกี่ยวกับลูกหนี้มีความถูกต้องครบถ้วน	- ผู้ใช้งาน(Username)
๔	ออกจากระบบฐานกองทุนจัดรูปที่ดิน	๑ นาที	ภาคผนวก ค	-	- ผู้ใช้งาน(Username)

๖. ขั้นตอนการปฏิบัติงานการใช้งานโปรแกรมระบบฐานข้อมูลกองทุนจัดรูปที่ดิน

รายละเอียดงาน	ขั้นตอนการปฏิบัติงาน	ระเบียบ เอกสาร บันทึก แนวทางแบบฟอร์มที่ใช้	ผู้รับผิดชอบ	เงื่อนไขการปฏิบัติงาน
๑. ภาคผนวก ค	ภาคผนวก ค	แบบฟอร์มการขอ Username & Pass เพื่อใช้งานระบบฐานข้อมูลกองทุนจัดรูปที่ดิน	- ผู้ใช้งาน(Username) - ฝ่ายจัดเก็บค่าคืนทุนส่วนกองทุนจัดรูปที่ดิน	-
๒. ภาคผนวก ค	ภาคผนวก ค	-	-	-
๓. ภาคผนวก ค	ภาคผนวก ค	-	-	-
๔. ภาคผนวก ค	ภาคผนวก ค	-	-	-

๗. ระบบติดตามประเมินผลการใช้งานโปรแกรมระบบฐานข้อมูลกองทุนจัดรูปที่ดิน

กระบวนการ	มาตรฐาน/คุณภาพงาน	วิธีการติดตามประเมินผล	ผู้ติดตาม/ประเมินผล	ข้อเสนอแนะ
๑. ขอใช้งานระบบ/เข้าสู่ระบบฐานข้อมูลกองทุนจัดรูปที่ดิน	-สามารถเข้าใช้งานระบบฐานข้อมูลกองทุนจัดรูปที่ดินได้	-	-	
๒. บันทึกข้อมูลเข้าสู่ระบบฐานข้อมูลกองทุนจัดรูปที่ดิน	-บันทึกข้อมูลได้อย่างถูกต้อง -เมื่อทำการบันทึกข้อมูลและยืนยันยอดกับส่วนกองทุนฯ แล้ว ห้ามเจ้าหน้าที่แก้ไขข้อมูลในระบบ เว้นแต่ได้รับอนุญาตจากส่วนกองทุนฯ	-ตรวจสอบจากรายงานเรียกเก็บเงินค่าใช้จ่ายในการจัดรูปที่ดิน	จท.จด	
๓.เรียกรายงานที่เกี่ยวข้องกับลูกหนี้กองทุนจัดรูปที่ดิน	-รายงานเกี่ยวกับลูกหนี้มีความถูกต้อง ครบถ้วน	-	จท.จด	
๔. ออกจากระบบฐานกองทุนจัดรูปที่ดิน	-	-	-	

๘. เอกสารอ้างอิง

กฎหมาย

- พระราชบัญญัติจัดรูปที่ดินเพื่อเกษตรกรรม พ.ศ. ๒๕๕๘ มาตรา ๕๓

ระเบียบ

- ระเบียบคณะกรรมการจัดรูปที่ดินกลาง ว่าด้วยหลักเกณฑ์ วิธีการ และเงื่อนไขการชำระค่าใช้จ่ายในการจัดรูปที่ดิน พ.ศ. ๒๕๕๙

๙. แบบฟอร์มที่ใช้

- แบบฟอร์มการขอ Username & Password เพื่อใช้งานระบบฐานข้อมูลกองทุนจัดรูปที่ดิน

ภาคผนวก

ภาคผนวก ก

กฎหมาย และระเบียบที่เกี่ยวข้อง

	หน้า
กฎหมาย	
- พระราชบัญญัติจัดรูปที่ดินเพื่อเกษตรกรรม พ.ศ.๒๕๕๘ มาตรา ๕๓	๙
ระเบียบ	
- ระเบียบคณะกรรมการจัดรูปที่ดินกลาง ว่าด้วยหลักเกณฑ์ วิธีการ และเงื่อนไขการชำระค่าใช้จ่ายในการจัดรูปที่ดิน พ.ศ.๒๕๕๙	๑๐
คำสั่ง	
- คำสั่งสำนักงานจัดรูปที่ดินกลาง ที่ ๒๐/๒๕๖๒ ลงวันที่ ๒๒ พฤศจิกายน ๒๕๖๒ เรื่อง แต่งตั้งคณะทำงานกลั่นกรองคู่มือการปฏิบัติงานจัดรูปที่ดินและจัดระบบน้ำเพื่อเกษตรกรรม	๑๔
- คำสั่งคณะทำงานจัดทำคู่มือการปฏิบัติงานตามพระราชบัญญัติจัดรูปที่ดินเพื่อเกษตรกรรม พ.ศ.๒๕๕๘ ที่ ๘/๒๕๖๐ ลงวันที่ ๓ กุมภาพันธ์ ๒๕๖๐ เรื่อง แต่งตั้งคณะทำงานย่อยจัดทำคู่มือการปฏิบัติงานขั้นตอนของงานหลังการก่อสร้างงานจัดระบบน้ำเพื่อเกษตรกรรมและงานจัดรูปที่ดิน	๑๖

ผู้นั้นจ่ายหรือได้รับมูลค่าที่แตกต่างนั้นเป็นการทดแทน ตามหลักเกณฑ์ วิธีการ และเงื่อนไขที่คณะกรรมการจัดรูปที่ดินกลางกำหนด

มาตรา ๕๑ เมื่อคณะกรรมการจัดรูปที่ดินจังหวัดได้กำหนดแปลงที่ดินที่จะจัดให้แก่เจ้าของที่ดินเดิมหรือผู้มีสิทธิได้รับที่ดินในการจัดรูปที่ดินตามมาตรา ๔๕ (๓) เสร็จสิ้นแล้ว ให้พนักงานเจ้าหน้าที่ตามประมวลกฎหมายที่ดินดำเนินการออกหนังสือแสดงสิทธิในที่ดินสำหรับแปลงที่ดินในเขตโครงการจัดรูปที่ดินนั้นต่อไป ตามหลักเกณฑ์และวิธีการที่กำหนดในกฎกระทรวง

การออกหนังสือแสดงสิทธิในที่ดินตามวรรคหนึ่ง ให้ได้รับยกเว้นค่าธรรมเนียม

เมื่อได้ออกหนังสือแสดงสิทธิในที่ดินตามวรรคหนึ่งแล้ว หนังสือแสดงสิทธิในที่ดินเดิมให้เป็นอันยกเลิก

มาตรา ๕๒ การบริหารจัดการเกี่ยวกับระบบชลประทานในเขตโครงการจัดรูปที่ดิน การดูแลบำรุงรักษาสิ่งที่จัดสร้างขึ้น และอำนาจของพนักงานเจ้าหน้าที่หรือผู้ซึ่งพนักงานเจ้าหน้าที่มอบหมายให้นำบทบัญญัติในมาตรา ๒๕ มาใช้บังคับโดยอนุโลม

มาตรา ๕๓ การชำระค่าใช้จ่ายในการจัดรูปที่ดิน การซ่อมแซมและบำรุงรักษาการใช้น้ำเพื่อประโยชน์ในลักษณะการประกอบธุรกิจการเกษตร หรือการใช้น้ำมากเกินควรของเจ้าของที่ดินในเขตโครงการจัดรูปที่ดินให้เป็นไปตามหลักเกณฑ์ วิธีการ และเงื่อนไขที่คณะกรรมการจัดรูปที่ดินกลางกำหนดโดยประกาศในราชกิจจานุเบกษา

บรรดาค่าใช้จ่ายในการซ่อมแซมและบำรุงรักษา ถ้ามีจำนวนสูงเกินกว่าที่เจ้าของที่ดินจะรับภาระได้และเป็นการดำเนินการเพื่อประโยชน์สาธารณะ เมื่อได้รับการร้องขอจากเจ้าของที่ดิน กรมชลประทานหรือองค์กรปกครองส่วนท้องถิ่นอาจสนับสนุนทางการเงินหรือเข้าดำเนินการแทนได้

ในการกำหนดหลักเกณฑ์ วิธีการ และเงื่อนไขตามวรรคหนึ่ง คณะกรรมการจัดรูปที่ดินกลางอาจพิจารณาลด ยกเว้น รวมทั้งกำหนดระยะเวลา หรือขยายระยะเวลาการชำระเงินได้ตามที่เห็นสมควร

มาตรา ๕๔ ภายในกำหนดห้าปีนับแต่วันที่ได้รับหนังสือแสดงสิทธิในที่ดินในเขตโครงการจัดรูปที่ดิน เจ้าของที่ดินหรือผู้ได้รับสิทธิในที่ดินจะโอนสิทธิในที่ดินนั้นไปยังผู้อื่นมิได้ เว้นแต่เป็นการตกทอดโดยทางมรดก หรือการโอนให้แก่ทายาทโดยธรรม หรือการโอนไปยังสหกรณ์การเกษตรหรือกลุ่มเกษตรกรตามกฎหมายว่าด้วยสหกรณ์ หรือการโอนไปยังกรมชลประทานเพื่อประโยชน์ในการจัดรูปที่ดิน หรือเมื่อได้รับอนุญาตเป็นหนังสือจากคณะกรรมการจัดรูปที่ดินกลางหรือผู้ซึ่งคณะกรรมการจัดรูปที่ดินกลางมอบหมาย

ภายในกำหนดเวลาตามวรรคหนึ่ง ที่ดินในเขตโครงการจัดรูปที่ดินไม่อยู่ในความรับผิดแห่งการบังคับคดี

มาตรา ๕๕ ถ้าที่ดินแปลงใดในเขตโครงการจัดรูปที่ดินได้โอนสิทธิไปยังบุคคลใดตามมาตรา ๕๔ ผู้รับโอนมีหน้าที่ต้องรับผิดชอบชำระค่าใช้จ่ายตามมาตรา ๕๓ แทนผู้โอนต่อไปจนครบ และให้ถือว่าค่าใช้จ่ายดังกล่าวเป็นบุริมสิทธิที่ได้จดทะเบียนไว้ตามประมวลกฎหมายแพ่งและพาณิชย์แล้ว

มาตรา ๕๖ ในเขตโครงการจัดรูปที่ดิน ห้ามมิให้ใช้ที่ดินเพื่อประโยชน์อย่างอื่นที่มิใช่เกษตรกรรมหรือทำการปลูกสร้างสิ่งใด ๆ หรือทำการใด ๆ แก่ที่ดินนั้นอันอาจก่อให้เกิดความเสียหายแก่การจัดรูปที่ดิน

ระเบียบคณะกรรมการจัดรูปที่ดินกลาง

ว่าด้วยหลักเกณฑ์ วิธีการ และเงื่อนไขการชำระค่าใช้จ่ายในการจัดรูปที่ดิน พ.ศ. ๒๕๕๙

อาศัยอำนาจตามความในมาตรา ๑๑ (๙) และมาตรา ๕๓ แห่งพระราชบัญญัติจัดรูปที่ดินเพื่อเกษตรกรรม พ.ศ. ๒๕๕๘ คณะกรรมการจัดรูปที่ดินกลางออกระเบียบไว้ ดังต่อไปนี้

ข้อ ๑ ระเบียบนี้เรียกว่า "ระเบียบคณะกรรมการจัดรูปที่ดินกลางว่าด้วยหลักเกณฑ์ วิธีการและเงื่อนไขการชำระค่าใช้จ่ายในการจัดรูปที่ดิน พ.ศ. ๒๕๕๙"

ข้อ ๒ ระเบียบนี้ให้ใช้บังคับตั้งแต่วันถัดจากวันประกาศในราชกิจจานุเบกษาเป็นต้นไป

ข้อ ๓ ระเบียบ หลักเกณฑ์ วิธีการ และเงื่อนไขการชำระค่าใช้จ่ายในการจัดรูปที่ดินใดที่ขัดหรือแย้งกับระเบียบนี้ ให้บังคับใช้ตามระเบียบนี้

ข้อ ๔ ในระเบียบนี้

"คณะกรรมการ" หมายความว่า คณะกรรมการจัดรูปที่ดินกลาง

"อัตรา" หมายความว่า อัตราการชำระค่าใช้จ่ายในการจัดรูปที่ดิน

"ค่าใช้จ่ายในการจัดรูปที่ดิน" หมายความว่า ค่าใช้จ่ายจริงในการจัดสร้างระบบชลประทาน การสร้างถนนหรือทางลำเลียงในไร่นา และการปรับระดับพื้นดิน

"วันที่ได้รับหนังสือแสดงสิทธิในที่ดิน" หมายความว่า วันที่กำหนดไว้ในการประทับตราห้ามโอนสิทธิตามสารบัญจดทะเบียน

ข้อ ๕ การชำระค่าใช้จ่ายในการจัดรูปที่ดินให้ชำระในอัตราร้อยละยี่สิบของค่าใช้จ่ายเฉลี่ยต่อไร่ในการจัดรูปที่ดิน

คณะกรรมการอาจพิจารณาลด ยกเว้น รวมทั้งกำหนดระยะเวลา หรือขยายระยะเวลาการชำระเงินได้ตามที่เห็นสมควร

ข้อ ๖ เจ้าของที่ดินในเขตโครงการจัดรูปที่ดินต้องชำระค่าใช้จ่ายในการจัดรูปที่ดินตามข้อ ๕ โดยให้มีสิทธินำมูลค่าการประเมินที่ดินที่ถูกนำมาใช้ในการก่อสร้างการจัดรูปที่ดินส่วนที่ไม่เกินร้อยละเจ็ดของมูลค่าประเมินที่ดินเดิมของที่ดินแปลงนั้น ซึ่งได้มีการประเมินตามระเบียบคณะกรรมการจัดรูปที่ดินกลางว่าด้วยหลักเกณฑ์และวิธีการประเมินราคาที่ดินและทรัพย์สินอื่นในที่ดินในเขตโครงการจัดรูปที่ดินมาหักออกเสียก่อน

ข้อ ๗ การชำระค่าใช้จ่ายในการจัดรูปที่ดินให้ชำระในปีที่ ๒ นับแต่วันที่เจ้าของที่ดินได้รับหนังสือแสดงสิทธิในที่ดินโดยอาจเลือกเงื่อนไขการชำระได้ ๒ ประเภท ดังต่อไปนี้

(๑) ชำระครั้งเดียวหมด

(๒) ชำระเป็นรายปี ไม่เกิน ๑๐ ปี

การชำระเป็นเงินเป็นรายปีให้คิดคำนวณดอกเบี้ยอัตราร้อยละห้าของเงินต้นคงเหลือ

ข้อ ๘ เมื่อได้ดำเนินการจัดรูปที่ดินและได้รับหนังสือแสดงสิทธิในที่ดิน ให้สำนักงานจัดรูปที่ดินจังหวัดแจ้งอัตราและวิธีการชำระเป็นหนังสือให้เจ้าของที่ดิน หรือผู้ได้รับสิทธิในที่ดินแต่ละรายทราบ และให้สอบถามเจ้าของที่ดิน หรือผู้ได้รับสิทธิในที่ดินว่ามีความประสงค์จะชำระเงินค่าใช้จ่ายในการจัดรูปที่ดินวิธีใด

เมื่อมีการตกลงวิธีการชำระเงินแล้ว ให้สำนักงานจัดรูปที่ดินจังหวัดจัดทำหนังสือแจ้งให้เจ้าของที่ดินหรือผู้ได้รับสิทธิในที่ดินแต่ละรายชำระค่าใช้จ่ายในการจัดรูปที่ดินตามวิธีการชำระเงินที่ได้แจ้งความประสงค์ไว้แล้ว

หากเจ้าของที่ดิน หรือผู้ได้รับสิทธิในที่ดินทราบแล้วแต่ไม่มาแสดงความประสงค์ว่าจะชำระเงินค่าใช้จ่ายในการจัดรูปที่ดินโดยวิธีใดภายในระยะเวลาที่สำนักงานจัดรูปที่ดินจังหวัดกำหนด ให้ถือว่ามีความประสงค์ชำระเงินโดยวิธีผ่อนชำระเป็นรายปี ตามข้อ ๗ (๒)

การชำระเงินเป็นรายปีให้คิดคำนวณดอกเบี้ยตามข้อ ๗

หากเจ้าของที่ดินหรือผู้ได้รับสิทธิในที่ดินแต่ละราย มิได้ชำระค่าใช้จ่ายในการจัดรูปที่ดินภายในระยะเวลาตามที่ได้รับแจ้งเป็นหนังสือตามข้อ ๘ ให้คิดเบี้ยปรับระหว่างผิดนัดการชำระหนี้ค่าใช้จ่ายในการจัดรูปที่ดินรายปี ในอัตราร้อยละสามต่อปี และในกรณีที่เห็นสมควรคณะกรรมการอาจเปลี่ยนแปลงอัตราเบี้ยปรับได้ตามความเหมาะสม

ข้อ ๙ ถ้าเจ้าของที่ดินหรือผู้ได้รับสิทธิในที่ดินรายใดได้รับหนังสือแจ้งให้ชำระค่าใช้จ่ายในการจัดรูปที่ดินแล้ว มีความประสงค์จะเปลี่ยนแปลงวิธีการชำระเงิน ให้ยื่นหนังสือชี้แจงเหตุผลถึงการเปลี่ยนแปลงต่อสำนักงานจัดรูปที่ดินจังหวัดนั้นได้ เมื่อมีการตกลงเปลี่ยนแปลงวิธีการชำระเงินรายใดแล้ว ให้สำนักงานจัดรูปที่ดินจังหวัดแจ้งธนาคารเพื่อการเกษตรและสหกรณ์การเกษตรสาขาท้องที่นั้นหรือสถาบันการเงินอื่นทราบ

ข้อ ๑๐ สำนักงานจัดรูปที่ดินกลางโดยการอนุมัติของรัฐมนตรีว่าการกระทรวงเกษตรและสหกรณ์มอบหมายให้ธนาคารเพื่อการเกษตรและสหกรณ์การเกษตร หรือสถาบันการเงินอื่นเป็นผู้เรียกเก็บเงินค่าใช้จ่ายที่เจ้าของที่ดินหรือผู้ได้รับสิทธิในที่ดินจะต้องชำระตามข้อ ๖ และให้กรมชลประทานโดยความเห็นชอบของกระทรวงการคลัง จ่ายเงินค่าบริการในการเรียกเก็บเงินค่าใช้จ่ายดังกล่าวแก่ธนาคารเพื่อการเกษตรและสหกรณ์การเกษตร หรือสถาบันการเงินอื่นได้ตามอัตราที่คณะกรรมการกำหนด

ข้อ ๑๑ ให้ธนาคารเพื่อการเกษตรและสหกรณ์การเกษตร หรือสถาบันการเงินอื่นเปิดบัญชีเงินฝากในนามกรมชลประทาน กับให้นำเงินที่เรียกเก็บได้ตามข้อ ๕ เข้าในบัญชี เพื่อกรมชลประทานจะได้นำเงินจำนวนดังกล่าวหลังจากหักค่าบริการให้แก่ธนาคารเพื่อการเกษตรและสหกรณ์การเกษตรหรือสถาบันการเงินอื่นแล้วให้นำส่งเข้ากองทุนจัดรูปที่ดิน

ข้อ ๑๒ หากเจ้าของที่ดินหรือผู้ได้รับสิทธิในที่ดินรายใดไม่สามารถชำระเงินค่าใช้จ่ายในการจัดรูปที่ดินตามกำหนด ให้ยื่นหนังสือชี้แจงเหตุผลและความจำเป็น จำนวนเงิน และระยะเวลาที่ขอผัดผ่อนต่อธนาคารเพื่อการเกษตรและสหกรณ์การเกษตรสาขาท้องที่ หรือสถาบันการเงินอื่นอย่างช้าต้องไม่เกินวันถึงกำหนดชำระ ให้ผู้จัดการธนาคารเพื่อการเกษตรและสหกรณ์การเกษตรสาขาท้องที่หรือสถาบันการเงินอื่นนั้นเป็นผู้พิจารณาอนุญาต แล้วแจ้งให้สำนักงานจัดรูปที่ดินจังหวัดทราบการอนุญาตให้ผัดผ่อนการชำระหนี้ให้กระทำได้ ๑ คราว ระยะเวลาไม่เกิน ๑ ปี หากพ้นกำหนดชำระให้เจ้าของที่ดินยื่นคำร้องขอผัดผ่อนต่อคณะกรรมการจัดรูปที่ดินจังหวัด และให้คณะกรรมการจัดรูปที่ดินจังหวัดพิจารณาตามที่เห็นสมควร ทั้งนี้ ต้องไม่เกินวันครบกำหนดชำระรายปีถัดไป

เมื่อครบระยะเวลาที่ได้ขยายตามวรรคหนึ่งแล้ว หากเจ้าของที่ดินมีความจำเป็นให้ยื่นคำร้องขอผัดผ่อนต่อคณะกรรมการจัดรูปที่ดินจังหวัด และให้คณะกรรมการจัดรูปที่ดินจังหวัดพิจารณาตามที่เห็นสมควรได้อีก ๑ คราว ระยะเวลาไม่เกิน ๑ ปี

ในกรณีจำเป็นคณะกรรมการอาจพิจารณาให้ผัดผ่อนการชำระหนี้ได้อีกตามที่เห็นสมควร

ข้อ ๑๓ ถ้าเจ้าของที่ดินหรือผู้ได้รับสิทธิในที่ดินรายใดเพิกเฉยไม่ชำระค่าใช้จ่ายในการจัดรูปที่ดินตามที่สำนักงานจัดรูปที่ดินจังหวัดแจ้งให้ทราบตามข้อ ๘ หรือไม่ชำระค่าใช้จ่ายตามระยะเวลาที่ได้รับอนุญาตให้ผัดผ่อนตามข้อ ๑๒ ให้ถือว่าผู้นั้นผิดนัด ต้องเสียเบี้ยปรับสำหรับจำนวนเงินที่ค้างชำระในอัตราที่กำหนดไว้ตามข้อ ๘ โดยคำนวณตามจำนวนเงินต้นคงเป็นหนี้รายวันตั้งแต่วันถัดจากครบกำหนดชำระจนถึงวันชำระคืนเสร็จ

เมื่อพ้นกำหนดระยะเวลาที่ให้นำเงินมาชำระตามวรรคหนึ่งแล้วให้ธนาคารเพื่อการเกษตรและสหกรณ์การเกษตรสาขาท้องที่ หรือสถาบันการเงินอื่นแจ้งเป็นหนังสือให้เจ้าของที่ดินหรือผู้ได้รับสิทธิในที่ดินที่ผิดนัดจัดการชำระหนี้ หากยังเพิกเฉยอยู่อีก ให้ธนาคารเพื่อการเกษตรและสหกรณ์การเกษตรสาขาท้องที่ หรือสถาบันการเงินอื่นนั้นแจ้งให้สำนักงานจัดรูปที่ดินจังหวัดทราบ และให้สำนักงานจัดรูปที่ดินจังหวัดเร่งรัดติดตามหนี้ที่ผิดนัด และรายงานผลการติดตามต่อสำนักงานจัดรูปที่ดินกลางเพื่อพิจารณาดำเนินการต่อไป

ข้อ ๑๔ เมื่อตรวจพบปรากฏว่าเจ้าของที่ดินจ่ายผิด จ่ายซ้ำ จ่ายเกิน หรือชำระไม่ถูกต้องในประการอื่น ๆ ให้แก่กองทุนจัดรูปที่ดิน ให้สำนักงานจัดรูปที่ดินจังหวัดแจ้งธนาคารเพื่อการเกษตรและสหกรณ์การเกษตรหรือสถาบันการเงินอื่นสาขาที่เกี่ยวข้องเพื่อดำเนินการหักรายจ่ายคืนแก่เจ้าของที่ดินจากเงินรายรับที่จะส่งเข้ากองทุนจัดรูปที่ดิน

เมื่อได้ดำเนินการหักจ่ายจากรายรับไปแล้ว ให้สำนักงานจัดรูปที่ดินกลางแจ้งคณะกรรมการเพื่อทราบ

ข้อ ๑๕ ในกรณีที่ปรากฏว่าได้แจ้งให้เจ้าของที่ดินหรือผู้ได้รับสิทธิในที่ดินรายใดชำระเงินโดยความบกพร่องคลาดเคลื่อนของเอกสารสิทธิ หรือคำนวณจำนวนเงิน ให้สำนักงานจัดรูปที่ดินจังหวัดดำเนินการยกเลิกหนังสือแจ้งให้ชำระเงินฉบับเดิม และให้แจ้งหนังสือให้ชำระเงินใหม่ตามความประสงค์ของเจ้าของที่ดินหรือผู้ได้รับสิทธิในที่ดินโดยให้ระบุวันครบกำหนดชำระหนี้ใหม่

ข้อ ๑๖ ที่ดินแปลงใดมีบุคคลหลายคนเป็นเจ้าของหรือมีผู้ได้รับสิทธิในที่ดินหลายคน ให้เจ้าของที่ดินหรือผู้ได้รับสิทธิในที่ดินทุกคนมีหน้าที่ร่วมกันรับผิดชอบในการชำระเงินค่าใช้จ่ายในการจัดรูปที่ดินร่วมกันตามเงื่อนไขและวิธีการชำระเงินวิธีเดียวกัน

หากเจ้าของที่ดินตามวรรคหนึ่งเหล่านั้นมีความประสงค์จะชำระเงินค่าใช้จ่ายในการจัดรูปที่ดินเฉพาะส่วนของตนก็ให้กระทำได้ แต่ต้องทำความตกลงกับสำนักงานจัดรูปที่ดินจังหวัดเกี่ยวกับจำนวนสิทธิในที่ดินของแต่ละคนไว้อย่างชัดเจน เว้นแต่หนังสือแสดงสิทธิในที่ดินจะระบุจำนวนสิทธิในที่ดินของแต่ละคนไว้แล้ว

ข้อ ๑๗ เมื่อพ้นกำหนดห้าปีไปแล้ว นับแต่วันที่ได้รับหนังสือแสดงสิทธิในที่ดินในเขตโครงการจัดรูปที่ดิน ถ้าเจ้าของที่ดินหรือผู้ได้รับสิทธิในที่ดินประสงค์จะโอนสิทธิในที่ดินนั้นไปยังผู้อื่นโดยวิธีใด ผู้โอนและผู้รับโอนจะต้องชำระเงินค่าใช้จ่ายในการจัดรูปที่ดินที่ยังค้างชำระอยู่ให้หมดเสียก่อนจึงจะทำการโอนหรือรับโอนได้

ข้อ ๑๘ หากมีการเปลี่ยนการใช้ที่ดินตามมาตรา ๕๖ ให้เจ้าของที่ดินหรือผู้ได้รับสิทธิในที่ดินชำระเงินค่าใช้จ่ายในการจัดรูปที่ดินตามเนื้อที่ที่ได้รับอนุญาตให้เปลี่ยนการใช้ที่ดินเพิ่มในอัตราร้อยละแปดสิบของค่าใช้จ่ายในการจัดรูปที่ดิน โดยให้ชำระครั้งเดียวหมดเท่านั้น

ข้อ ๑๙ ในกรณีที่มิได้กำหนดไว้ในระเบียบนี้ หรือไม่สามารถปฏิบัติตามข้อกำหนดในระเบียบนี้ให้นำเสนอคณะกรรมการเพื่อพิจารณา

ประกาศ ณ วันที่ ๘ มิถุนายน พ.ศ. ๒๕๕๙
พลเอก ฉัตรชัย สาริกัลยะ
รัฐมนตรีว่าการกระทรวงเกษตรและสหกรณ์
ประธานกรรมการจัดรูปที่ดินกลาง

คำสั่งสำนักงานจัดรูปที่ดินกลาง

ที่ ๒๐ /๒๕๖๒

เรื่อง แต่งตั้งคณะทำงานกลั่นกรองคู่มือการปฏิบัติงานจัดรูปที่ดินและจัดระบบน้ำเพื่อเกษตรกรรม

เพื่อให้การจัดทำคู่มือการปฏิบัติงานจัดรูปที่ดินและจัดระบบน้ำเพื่อเกษตรกรรม เป็นไปอย่างมีประสิทธิภาพ ครอบคลุมขั้นตอนการปฏิบัติงานจัดรูปที่ดินและจัดระบบน้ำเพื่อเกษตรกรรม และสอดคล้องกับมติ คำสั่ง ระเบียบและกฎหมายที่เกี่ยวข้อง จึงให้ยกเลิกคำสั่งสำนักงานจัดรูปที่ดินกลาง ที่ ๑๖/๒๕๖๑ ลงวันที่ ๑๐ กรกฎาคม พ.ศ. ๒๕๖๑ และให้แต่งตั้งคณะทำงานกลั่นกรองคู่มือการปฏิบัติงานจัดรูปที่ดินและจัดระบบน้ำเพื่อเกษตรกรรม ดังนี้

๑.	ผู้เชี่ยวชาญด้านวิศวกรรมชลประทาน (ด้านจัดรูปที่ดินเพื่อเกษตรกรรม)		ประธานคณะทำงาน
๒.	ผู้อำนวยการส่วนวิศวกรรม		คณะทำงาน
๓.	ผู้อำนวยการส่วนติดตามและประเมินผล		คณะทำงาน
๔.	ผู้อำนวยการส่วนกฎหมายจัดรูปที่ดิน		คณะทำงาน
๕.	หัวหน้าฝ่ายบริหารทั่วไป		คณะทำงาน
๖.	นายทวีสิทธิ์ ศิริเมฆา	ผจจ.๕	คณะทำงาน
๗.	นายวิทยา ทรัพย์คงทน	ผจจ.๖	คณะทำงาน
๘.	นายสุรชาติ เพ็งมีศรี	ผจจ.๑๒	คณะทำงาน
๙.	นายพัสกร ประเทพ	วศ.๓๓ จด.	คณะทำงาน
๑๐.	นายประสูติ ปั่นเงิน	กม.๕ จด.	คณะทำงาน
๑๑.	นางสาวศุจิรัตน์ ทองน้อย	กม.๑๖ จด.	คณะทำงาน
๑๒.	ผู้อำนวยการส่วนกองทุนจัดรูปที่ดิน		คณะทำงานและเลขานุการ
๑๓.	นางสิริญา พนมวัน ณ อยุธยา	งท.จด.	คณะทำงานและผู้ช่วยเลขานุการ
๑๔.	นายยุทธประวีร์ ขัติยวงศ์	ผต.จด.	คณะทำงานและผู้ช่วยเลขานุการ
๑๕.	นายกมล ดีศรีศักดิ์	สอ.จด.	คณะทำงานและผู้ช่วยเลขานุการ
๑๖.	นายเศรษฐา เครือสุคนธ์	กจ.๒ จด.	คณะทำงานและผู้ช่วยเลขานุการ
๑๗.	นายวีรพงษ์ วัฒนสมสกุล	วศ.๔ จด.	คณะทำงานและผู้ช่วยเลขานุการ

โดยให้มี...

โดยให้มีอำนาจหน้าที่ดังนี้

๑. กลั่นกรองและให้คำปรึกษา การจัดทำคู่มือการปฏิบัติงานจัดรูปที่ดินและจัดระบบน้ำเพื่อเกษตรกรรม (work manual) ของคณะทำงานย่อยที่รับผิดชอบการจัดทำคู่มือการปฏิบัติงานก่อน ระหว่าง และหลังการก่อสร้าง

๒. รายงานผลดำเนินการตามข้อ ๑ ตลอดจนข้อเสนอแนะต่อ ผส.จด. เพื่อพิจารณาให้ความเห็นชอบก่อนเสนอกรมชลประทาน

๓. ปฏิบัติงานอื่น ๆ ตามที่ได้รับมอบหมายจาก ผส.จด.

ทั้งนี้ ตั้งแต่บัดนี้เป็นต้นไป

สั่ง ณ วันที่ ๒๒ พฤศจิกายน พ.ศ. ๒๕๖๒

(นายวีรวัฒน์ อังศุพาณิชย์)
ผู้อำนวยการสำนักงานจัดรูปที่ดินกลาง

คำสั่งคณะทำงานจัดทำคู่มือการปฏิบัติงานตามพระราชบัญญัติจัดรูปที่ดินเพื่อเกษตรกรรม พ.ศ. ๒๕๕๘
ที่ ๘ /๒๕๖๐
เรื่อง แต่งตั้งคณะทำงานย่อยจัดทำคู่มือการปฏิบัติงานขั้นตอนของงานหลังการก่อสร้าง
งานจัดระบบน้ำเพื่อเกษตรกรรมและงานจัดรูปที่ดิน

ตามคำสั่งคณะทำงานจัดทำคู่มือการปฏิบัติงานตามพระราชบัญญัติจัดรูปที่ดินเพื่อเกษตรกรรม พ.ศ. ๒๕๕๘ ได้มอบอำนาจในการแต่งตั้งคณะทำงานย่อยในการจัดทำคู่มือการปฏิบัติงาน นั้น

เพื่อให้การดำเนินการจัดทำคู่มือการปฏิบัติงานตามพระราชบัญญัติจัดรูปที่ดินเพื่อเกษตรกรรม พ.ศ. ๒๕๕๘ เป็นไปอย่างมีประสิทธิภาพและครอบคลุมลักษณะงานที่ปฏิบัติตามขั้นตอนตามกฎหมายได้อย่างครบถ้วน จึงขอแต่งตั้งคณะทำงานย่อยจัดทำคู่มือการปฏิบัติงานขั้นตอนของงานหลังการก่อสร้างงานจัดระบบน้ำเพื่อเกษตรกรรมและงานจัดรูปที่ดิน ประกอบด้วยเจ้าหน้าที่สำนักงานจัดรูปที่ดินกลางผู้ดำรงตำแหน่งและบุคคลที่มีรายนาม ดังต่อไปนี้

องค์ประกอบ

๑. นายประเมษ ชูสิน	ผกท.จด.	ประธานคณะทำงานย่อย
๒. นางแน่งน้อย ฤกษ์ถนอม	ผตป.จด.	คณะทำงานย่อย
๓. นายยุทธประวีร์ ขัติยวงศ์	นย.จด. สจด.	คณะทำงานย่อย
๔. นายเศรษฐา เครือสุคนธ์	รท.จด. สจด.	คณะทำงานย่อย
๕. นายประสูติ ปั่นเงิน	กม.จด. ชัยนาท	คณะทำงานย่อย ✓
๖. นายมนูญ รัตนอุบล	นิติกรชำนาญการ สจด.	คณะทำงานย่อย
๗. นายกมล ดีศรีศักดิ์	สอ.จด. สจด	คณะทำงานย่อย
๘. นายถิรวุฒิ จำนงจิต	กม.จด. นครสวรรค์	คณะทำงานย่อย ✓
๙. นายชัยสิทธิ์ เกิดสมกาล	กม.จด. กาฬสินธุ์	คณะทำงานย่อย ✓
๑๐. นายวิทยา ผุยมาตย์	กม.จด. ขอนแก่น	คณะทำงานย่อย ✓
๑๑. นางสาวชริตา อโนมาศ	กม.จด. ราชบุรี	คณะทำงานย่อย ✓
๑๒. นางสาวชนิดา เอี่ยมลออ	กม.จด. เพชรบุรี	คณะทำงานย่อย ✓
๑๓. ว่าที่ร้อยตรี พลพจน์ เพ็ชรอินทร์	กม.จด. พระนครศรีอยุธยา	คณะทำงานย่อย ✓
๑๔. นางน้ำค้าง ณ นคร	กง.จด. สจด.	คณะทำงานย่อย
๑๕. นางวรรณวิมล บุญญวินิจ	ธก.จด. สจด.	คณะทำงานย่อย
๑๖. นางสาววลัยรัตน์ ทับพร	งบ.จด. สจด.	คณะทำงานย่อย
๑๗. นายสุริยัน ทองบุญ	ตป.จด. สจด.	คณะทำงานย่อย
๑๘. นางสาวสุมน ทั่วสุภาพ	นักจัดการงานทั่วไปปฏิบัติการ	คณะทำงานย่อย
๑๙. นางกุลริศา มาตะรักษ์	เจ้าพนักงานธุรการชำนาญงาน สจด.สกลนคร	คณะทำงานย่อย ✓

๒๐.นางสาว...

๒๐. นางสาวนริตตา เหมแหวน	เจ้าพนักงานธุรการ สจด.	คณะทำงานย่อย
๒๑. นางสาวเสาวลักษณ์ ดาวเรือง	นักวิเคราะห์นโยบายและแผนปฏิบัติการ สจด.	คณะทำงานย่อย
๒๒. นางสาวกลอยใจ ตันสกุลวงศา	นิติกร สจด. ราชบุรี	คณะทำงานย่อย
๒๓. นางสาวอรกัญญา เสาสมภพ	นักวิเคราะห์นโยบายและแผน สจด.	คณะทำงานย่อย
๒๔. นางสาวจีรนัย สักกุณา	นักวิเคราะห์นโยบายและแผน สจด.	คณะทำงานย่อย
๒๕. นางสาวสุฑา สุขช่วย	นักวิชาการเงินและบัญชี สจด.	คณะทำงานย่อย
๒๖. นางสาวจารุณี แก้วเมืองกาญ	เจ้าพนักงานธุรการ สจด.	คณะทำงานย่อย
๒๗. นายนันทกร วันโสภา	นักวิเคราะห์นโยบายและแผน สจด.	คณะทำงานย่อย
๒๘. นางสิริญา พนมวัน ณ อยุธยา	งท.จด. สจด	คณะทำงานย่อยและเลขานุการ
๒๙. นางสาวศุจิรัตน์ ทองน้อย	กม.จด. มหาสารคาม	คณะทำงานย่อยและผู้ช่วยเลขานุการ

อำนาจหน้าที่

๑. ศึกษา ตรวจสอบ รวบรวมขั้นตอนของงาน**หลัง**การก่อสร้างงานจัดระบบน้ำเพื่อเกษตรกรรมและงานจัดรูปที่ดิน

๒. จัดทำคู่มือการปฏิบัติงานขั้นตอนของงาน**หลัง**การก่อสร้างงานจัดระบบน้ำเพื่อเกษตรกรรมและงานจัดรูปที่ดิน

๓. แต่งตั้งทีมงานในการจัดทำคู่มือการปฏิบัติงานขั้นตอนของงาน**หลัง**การก่อสร้างงานจัดระบบน้ำเพื่อเกษตรกรรมและงานจัดรูปที่ดิน

๔. รายงานและนำเสนอผลการดำเนินการจัดทำคู่มือต่อคณะทำงานจัดทำคู่มือการปฏิบัติงานตามพระราชบัญญัติจัดรูปที่ดินเพื่อเกษตรกรรม พ.ศ. ๒๕๕๘

๕. ปฏิบัติงานอื่น ๆ ตามที่ได้รับมอบหมาย

ทั้งนี้ ตั้งแต่บัดนี้เป็นต้นไป

สั่ง ณ วันที่ ๓ กุมภาพันธ์ พ.ศ. ๒๕๖๐

(นายสิริวิชญ กลิ่นภักดี)
ผู้อำนวยการสำนักงานจัดรูปที่ดินกลาง
ประธานคณะทำงานจัดทำคู่มือการปฏิบัติงานฯ

ภาคผนวก ข

หน้า

แบบฟอร์ม

- แบบฟอร์มการขอ Username & Password เพื่อใช้งานระบบฐานข้อมูลกองทุนจัดรูปที่ดิน ๑๙

แบบฟอร์มการขอ Username & Password เพื่อใช้งานระบบฐานข้อมูลกองทุนจัดรูปที่ดิน

แบบฟอร์มลงทะเบียนขอ Username & Password เพื่อใช้งานระบบฐานข้อมูลกองทุนจัดรูปที่ดิน

ชื่อ - นามสกุล : .....

ตำแหน่ง : .....

สังกัด : .....

Username (ชื่อผู้ใช้งานภาษาอังกฤษ ๔ - ๑๕ ตัวอักษร)

Password (ความยาว ๔ - ๑๕ ตัวอักษร ห้ามใช้สัญลักษณ์พิเศษ)

คำถามกันลืม (ชื่อเล่นของคุณ) : .....

อีเมล์ : .....

โทรศัพท์ : .....

มือถือ : .....

ที่อยู่ : .....

.....

จังหวัด : .....

รหัสไปรษณีย์ : .....

ลงชื่อ.....

(.....)

วัน/เดือน/ปี...../...../.....

ภาคผนวก ค

	หน้า
การเข้าใช้งานระบบฐานข้อมูลกองทุนจัดรูปที่ดิน	
๑.ขอ Username และ Password ในการเข้าใช้งานระบบฐานข้อมูลกองทุนจัดรูปที่ดิน	๒๑
๒.วิธีการเข้าใช้งานระบบ	๒๒
๓.หน้าจอระบบฐานข้อมูลกองทุนจัดรูปที่ดิน	๒๔
รายงานข้อมูลลูกหนี้	**๒๗**
การแจ้งหนี้	๒๘
ผลรวมการรับชำระเงิน	๓๓
ผลรวมการปรับเพิ่มลด	๓๘
ผลรวมดอกเบี้ยผิดนัดคงค้าง	๔๒
ลูกหนี้คงเหลือ	๔๖
ลูกหนี้ผิดนัดชำระ	๕๑
ชำระเกิน-จ่ายคืนเกษตรกร	๕๕
จัดการข้อมูลลูกหนี้	**๕๘**
เพิ่มข้อมูลลูกหนี้	๕๙
แก้ไขข้อมูลลูกหนี้	๖๓
จัดการผู้กู้ร่วม	๗๓
แจ้งหนี้ (รายปี/รายงวด)	๗๕
ลบข้อมูลดอกเบี้ยผิดนัด	๗๗
ลบข้อมูลการจ่ายเงิน	๘๐
ลบข้อมูลปรับเพิ่มลดหนี้	๘๓
ออกจากระบบ	๘๕

การเข้าใช้งานโปรแกรมระบบฐานข้อมูลกองทุนจัดรูปที่ดิน

๑.ขอ Username และ Password ในการเข้าใช้งานโปรแกรมระบบฐานข้อมูลกองทุนจัดรูปที่ดิน

๑.๑ เจ้าหน้าที่ขอ Username และ Password แล้วกรอกข้อมูลในแบบฟอร์มลงทะเบียนขอ Username & Password ใช้งานระบบฐานข้อมูลกองทุนจัดรูปที่ดิน

แบบฟอร์มลงทะเบียนขอ Username & Password เพื่อใช้งานระบบฐานข้อมูลกองทุนจัดรูปที่ดิน

ชื่อ - นามสกุล : .....

ตำแหน่ง : .....

สังกัด : .....

Username (ชื่อผู้ใช้งานภาษาอังกฤษ ๔ - ๑๕ ตัวอักษร)

Password (ความยาว ๔ - ๑๕ ตัวอักษร ห้ามใช้สัญลักษณ์พิเศษ)

คำถามกันลืม (ชื่อเล่นของคุณ) : .....

อีเมล์ : .....

โทรศัพท์ : .....

มือถือ : .....

ที่อยู่ : .....

.....

จังหวัด : .....

รหัสไปรษณีย์ : .....

ลงชื่อ.....

(.....)

วัน/เดือน/ปี...../...../.....

รูปที่ ๑ แบบฟอร์มการขอ Username & Password เพื่อใช้งานระบบฐานข้อมูลกองทุนจัดรูปที่ดิน

๑.๒ จัดทำหนังสือนำส่งเรียน ผกท.จด. ส่งแบบฟอร์มการขอ Username & Password เพื่อใช้งานระบบฐานข้อมูลกองทุนจัดรูปที่ดินพร้อมแนบสำเนาบัตรประชาชน รับรองสำเนาถูกต้อง ส่งถึง ฝ่ายจัดเก็บค่าคืนทุน ส่วนกองทุนจัดรูปที่ดิน สำนักงานจัดรูปที่ดินกลาง

๑.๓ เจ้าหน้าที่ฝ่ายจัดเก็บค่าคืนทุนแจ้งผลการลงทะเบียน

๒.วิธีการเข้าใช้งานระบบ

๒.๑ เปิดโปรแกรมเว็บบราวเซอร์และเข้าไปที่เว็บไซต์ http://lcf.rid.go.th/index.php จากนั้นจะปรากฏหน้าจอดังรูปที่ ๒

รูปที่ ๒ หน้าจอระบบฐานข้อมูลกองทุนจัดรูปที่ดิน

๒.๒ เข้าสู่ระบบ

๑. กรอก "รหัสผู้ใช้"

๒. กรอก "รหัสผ่าน"

๓. กดปุ่ม "เข้าสู่ระบบ"

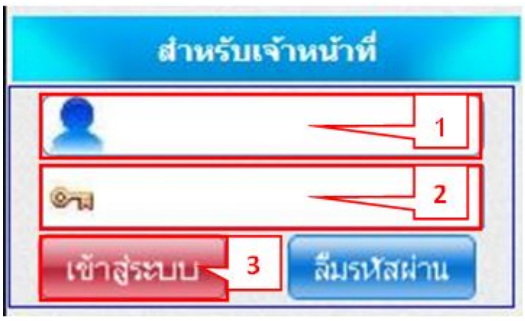

รูปที่ ๓ การเข้าสู่ระบบ

๒.๓ กรณีลืมรหัสผ่าน

-หากจำชื่อรหัสผ่าน (Password) ไม่ได้ให้กดที่ "ลืมรหัสผ่าน"

-หน้าจอจะขึ้นหน้ากรอกชื่อผู้ใช้ เพื่อขอรับสิทธิ์ตั้งรหัสผ่านใหม่ ให้กรอก "ชื่อผู้ใช้" แล้วกดปุ่ม "ตกลง"

-หน้าจอจะขึ้นหน้าให้ตอบคำถาม เพื่อยืนยันตัวบุคคล ให้กรอกในช่อง "คำตอบ" แล้วกดปุ่ม "ตกลง"

-หน้าจอจะขึ้นหน้าให้ตั้งรหัสใหม่ ให้กรอกในช่อง "รหัสผ่านใหม่" และ ยืนยันรหัสผ่านใหม่" แล้วกดปุ่ม "ตกลง"

-หน้าจอจะขึ้นหน้าให้ตั้งรหัสผ่านใหม่ ให้กรอกในช่อง "รหัสผ่านใหม่" และ "ยืนยันรหัสผ่านใหม่" แล้วกดปุ่ม "ตกลง"

-หน้าจอจะมีข้อความขึ้นมาว่า "เปลี่ยนรหัสผ่านเรียบร้อยแล้ว" คุณสามารถเข้าระบบด้วยรหัสผ่านใหม่ได้

-กดปุ่ม "OK" เพื่อเปิดหน้าจอข้อความ

๓.หน้าจอระบบฐานข้อมูลกองทุนจัดรูปที่ดิน

รูปที่ ๔ หน้าจอระบบฐานข้อมูลกองทุนจัดรูปที่ดิน (หลังจากเข้าสู่ระบบ)

หน้าจอหลักระบบฐานข้อมูลกองทุนจัดรูปที่ดิน ประกอบไปด้วยเมนูการทำงานและรายละเอียด ดังนี้

๔. Username ผู้ใช้งาน

๕. **รายงานข้อมูลลูกหนี้** ใช้สำหรับการเรียกดูข้อมูลลูกหนี้ด้านต่างๆ เช่น การแจ้งหนี้ การรับชำระ ผลรวมการปรับเพิ่มลด ผลรวมดอกเบี้ยผิดนัดคงค้าง ลูกหนี้คงเหลือ ลูกหนี้ผิดนัดชำระ การชำระเกิน-จ่ายคืนเกษตรกร

๖. **จัดการข้อมูลลูกหนี้** ใช้สำหรับเพิ่มข้อมูลลูกหนี้เข้าสู่ระบบฐานข้อมูล รวมถึงการแก้ไขข้อมูลลูกหนี้ การลบข้อมูลดอกเบี้ยผิดนัด, การจ่ายเงิน, การปรับเพิ่มลดหนี้ ของลูกหนี้กองทุนจัดรูปที่ดิน

๗. **อัตราเรียกเก็บเงินจัดรูปที่ดิน** ใช้ในการค้นหาอัตราเรียกเก็บเงินค่าใช้จ่ายในการจัดรูปที่ดิน ในแต่ละเขต/จังหวัด

๘. **คำนวณดอกเบี้ยผิดนัด** ซึ่งจะเป็นรูปแบบตาราง สำหรับใช้ในการคำนวณดอกเบี้ยผิดนัดค้างชำระ

เมื่อคลิก **เปลี่ยนรหัสผ่าน** จะปรากฏหน้าจอดังนี้

รูปที่ ๕ การเปลี่ยนรหัสผ่าน

เมื่อคลิก **แก้ไขข้อมูลส่วนบุคคล** จะปรากฏหน้าจอดังนี้

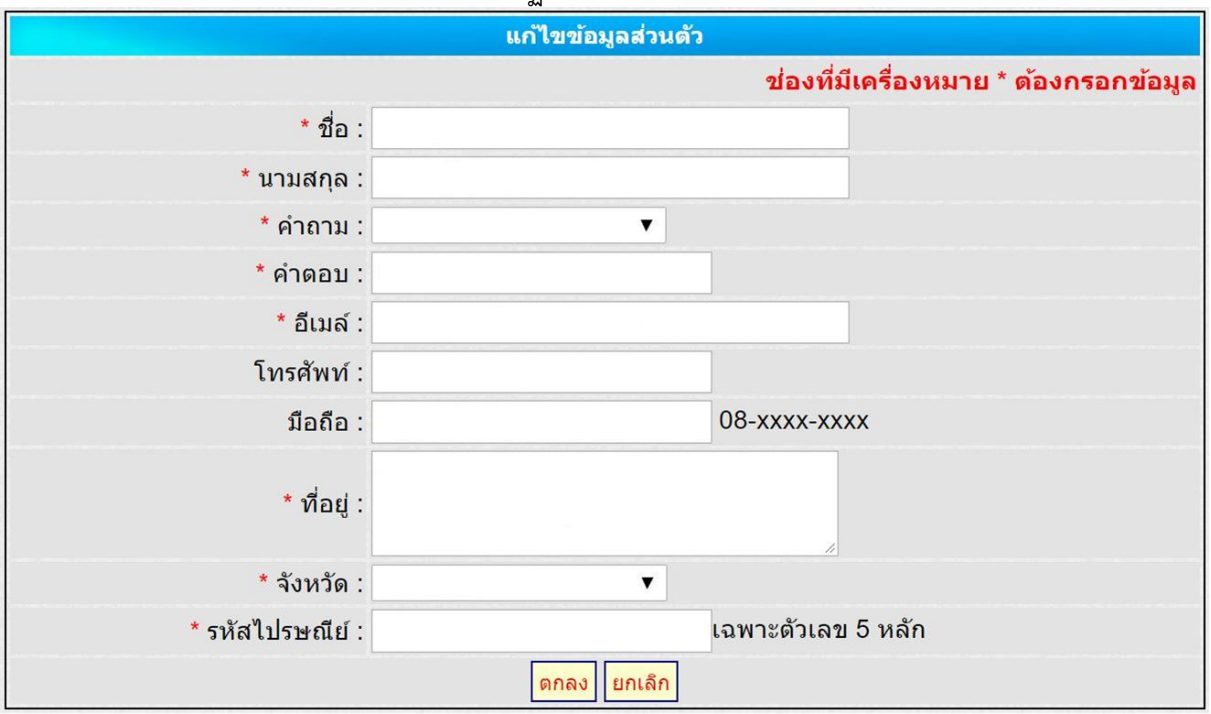

รูปที่ ๖ การแก้ไขข้อมูลส่วนตัว

เมื่อคลิก **อัตราเรียกเก็บเงินจัดรูปที่ดิน** จะปรากฏหน้าจอดังนี้

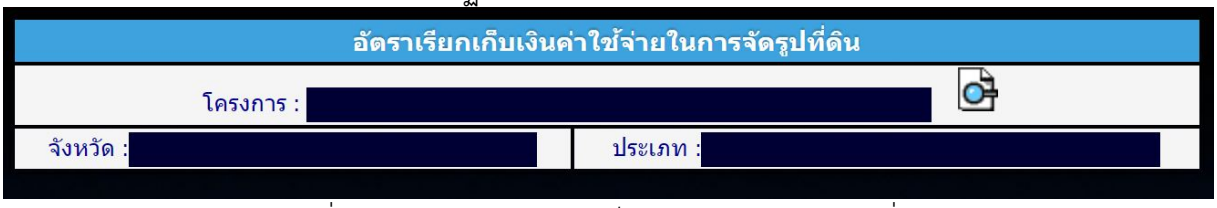

รูปที่ ๗ การค้นหาอัตราเรียกเก็บค่าใช้จ่ายในการจัดรูปที่ดิน

คลิกที่เครื่องหมาย เพื่อค้นหาเขตพื้นที่โครงการที่ต้องการ

เมื่อคลิกแล้วจะปรากฏหน้าต่างดังรูป

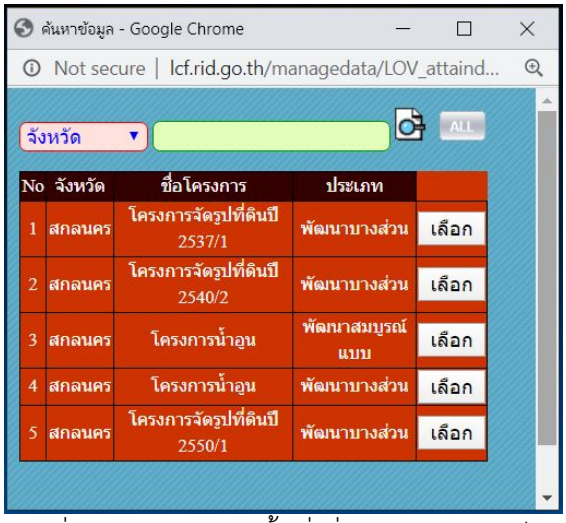

รูปที่ ๘ การค้นหาเขตพื้นที่เพื่อหาอัตราเรียกเก็บ

หลังจากกรอกจังหวัดที่ต้องการเรียบร้อยแล้ว ให้คลิก "เลือก" จะปรากฏหน้าต่างดังรูป

อัตราเรียกเก็บเงินค่าใช้จ่ายในการจัดรูปที่ดิน

โครงการ : โครงการจัดรูปที่ดินปี 2537/1

จังหวัด : สกลนคร ประเภท : พัฒนาบางส่วน

ปีที่	ผ่อนชำระเป็นรายปี	เมื่อผ่อนชำระแล้ว	ต้องชำระอีก	อัตราที่ต้องชำระเมื่อเปลี่ยนการใช้ที่ดิน
1	190.00	0.00	1,293.00	5,817.00
2	190.00	190.00	1,258.00	5,782.00
3	190.00	380.00	1,219.00	5,743.00
4	190.00	570.00	1,175.00	5,699.00
5	190.00	760.00	1,126.00	5,650.00
6	190.00	950.00	1,071.00	5,595.00
7	190.00	1,140.00	1,010.00	5,534.00
8	190.00	1,330.00	941.00	5,465.00
9	190.00	1,520.00	864.00	5,388.00
10	190.00	1,710.00	778.00	5,302.00
11	190.00	1,900.00	681.00	5,205.00
12	190.00	2,090.00	573.00	5,097.00
13	190.00	2,280.00	452.00	4,976.00
14	190.00	2,470.00	316.00	4,840.00
15	190.00	2,660.00	164.00	4,688.00
รวม	2,850.00			4,524.00

รูปที่ ๙ ตารางแสดงอัตราเรียกเก็บเงินค่าใช้จ่ายในการจัดรูปที่ดิน

หัวข้อ "รายงานข้อมูลลูกหนี้"

รูปที่ ๑๐ รูปภาพแสดงเมนูย่อยในหัวข้อ "รายงานข้อมูลลูกหนี้"

หัวข้อ **"รายงานข้อมูลลูกหนี้"** ประกอบไปด้วยเมนู

๙. การแจ้งหนี้ ใช้สำหรับเรียกดูรายงานการแจ้งหนี้เกษตรกร ใน สจจ.นั้นๆ ตั้งแต่อดีตจนถึงปัจจุบัน

๑๐. ผลรวมการรับชำระเงิน ใช้สำหรับเรียกดูรายงานการรับชำระเงินของลูกหนี้กองทุนจัดรูปที่ดินใน สจจ.นั้นๆ ตั้งแต่อดีตจนถึงปัจจุบัน

๑๑. ผลรวมการปรับเพิ่มลด ใช้สำหรับเรียกดูรายงานการปรับปรุง(เพิ่ม-ลด)ยอดเงินของลูกหนี้กองทุนจัดรูปที่ดินใน สจจ.นั้นๆตั้งแต่อดีตจนถึงปัจจุบัน ซึ่งจะประกอบไปด้วยเงินต้นและดอกเบี้ย

๑๒. ผลรวมดอกเบี้ยผิดนัดคงค้าง ใช้สำหรับเรียกดูรายงานดอกเบี้ยผิดนัดคงค้างของลูกหนี้กองทุนจัดรูปที่ดินใน สจจ.นั้นๆ

๑๓. ลูกหนี้คงเหลือ ใช้สำหรับเรียกดูรายงานลูกหนี้คงเหลือใน สจจ.นั้นๆ ตั้งแต่อดีตจนถึงปัจจุบัน

๑๔. ลูกหนี้ผิดนัดชำระ ใช้สำหรับเรียกดูรายงานลูกหนี้ที่ครบกำหนดชำระ และตรวจสอบลูกหนี้ที่ผิดนัดชำระในช่วงเวลาที่ต้องการทราบ

๑๕. ชำระเกิน-จ่ายคืนเกษตรกร ใช้สำหรับเรียกดูรายงานการรับชำระเงินต้นและดอกเบี้ยเกินและรายงานการคืนเงินกรณีรับชำระเกินให้แก่ลูกหนี้กองทุนจัดรูปที่ดิน

การแจ้งหนี้

รูปที่ ๑๑ หัวข้อ "การแจ้งหนี้"

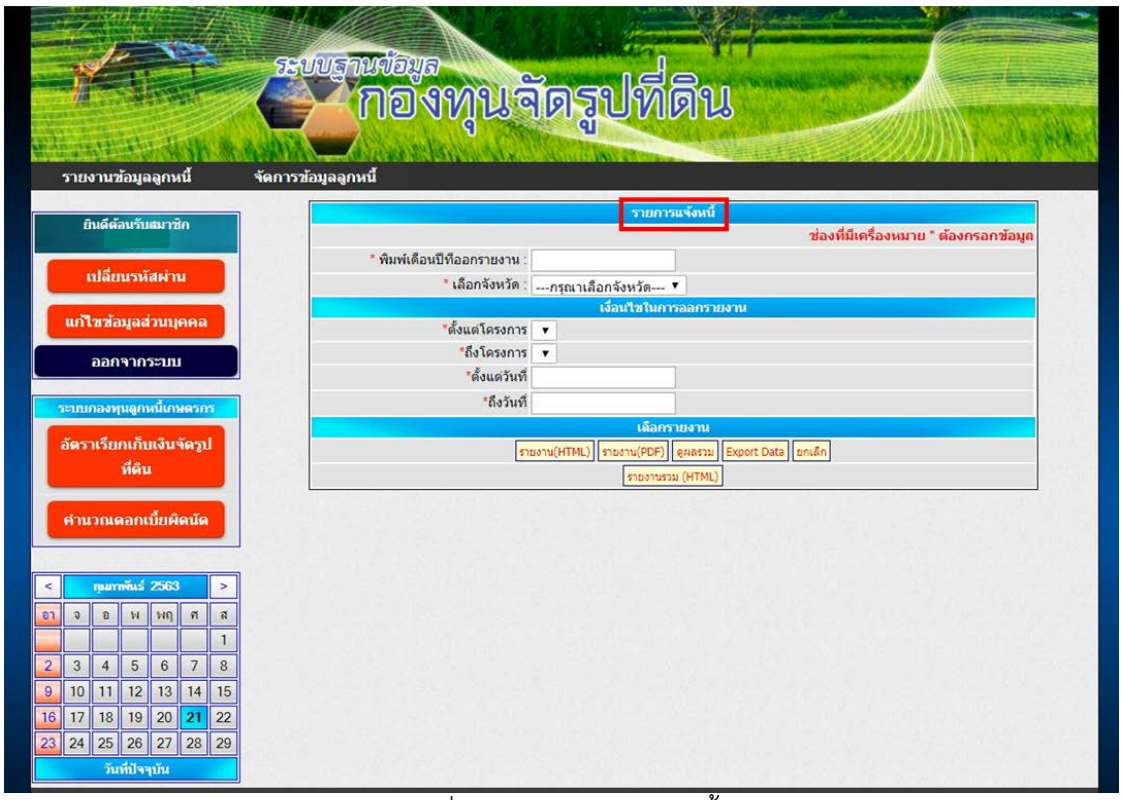

รูปที่ ๑๒ หน้าจอการแจ้งหนี้

๑. เมื่อกดปุ่ม **"การแจ้งหนี้"** หน้าจอจะปรากฏหน้าจอหลักของการแจ้งหนี้ ดังรูปที่ ๑๒

๒. กรอก วันเดือนปี ที่ต้องการออกรายงาน ในช่อง "พิมพ์เดือนปีที่ออกรายงาน"

๓. เลือกจังหวัดที่ต้องการออกรายงาน ในช่อง "เลือกจังหวัด"

๔. เลือกโครงการที่ต้องการ ในช่อง "ตั้งแต่โครงการ" และในช่อง "ถึงโครงการ"

๕. เลือกวันที่ที่ต้องการในช่อง "ตั้งแต่วันที่" และในช่อง "ถึงวันที่" หรือจะกดที่รูปปฏิทินแทนการกรอก วัน/เดือน/ปี

๖. กรอกข้อมูลครบเรียบร้อยแล้ว ให้กดปุ่ม ตามรูปแบบที่ต้องการให้รายงานแสดงผล

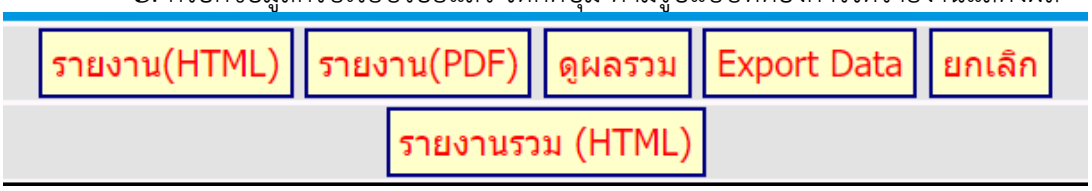

รูปที่ ๑๓ เมนูย่อยในหัวข้อ "การแจ้งหนี้"

* รายงาน(HTML) รายงานจะแสดงผลดังนี้

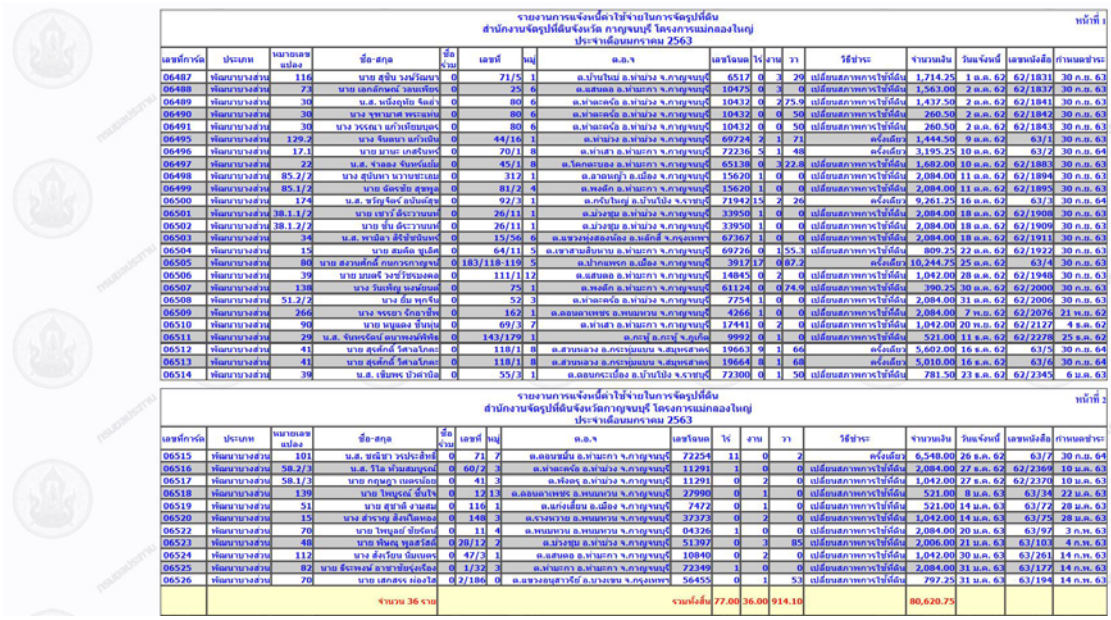

รายงานการแจ้งหนี้ค่าใช้จ่ายในการจัดรูปที่ดิน
สำนักงานจัดรูปที่ดินจังหวัด กาญจนบุรี โครงการแม่กลองใหญ่
ประจำเดือนมกราคม 2563

หน้าที่ 1

เลขที่การ์ด	ประเภท	หมายเลขแปลง	ชื่อ-สกุล	ชื่อร่วม	เลขที่	หมู่	ต.อ.จ	เลขโฉนด	ไร่	งาน	วา	วิธีชำระ	จำนวนเงิน	วันแจ้งหนี้	เลขหนังสือ	กำหนดชำระ
06487	พัฒนาบางส่วน	116	นาย สุชิน วงษ์วัฒนา	0	71/5	1	ต.บ้านใหม่ อ.ท่าม่วง จ.กาญจนบุรี	6517	0	3	29	เปลี่ยนสภาพการใช้ที่ดิน	1,714.25	1 ต.ค. 62	62/1831	30 ก.ย. 63
06488	พัฒนาบางส่วน	73	นาย เอกลักษณ์ วอนเพียร	0	25	6	ต.เสนอล อ.ท่าม่วง จ.กาญจนบุรี	10475	0	3	0	เปลี่ยนสภาพการใช้ที่ดิน	1,563.00	2 ต.ค. 62	62/1837	30 ก.ย. 63
06489	พัฒนาบางส่วน	30	น.ส. หนึ่งฤทัย จ้องล่ำ	0	80	6	ต.ท่าละคร้อ อ.ท่าม่วง จ.กาญจนบุรี	10432	0	2	75.9	เปลี่ยนสภาพการใช้ที่ดิน	1,437.50	2 ต.ค. 62	62/1841	30 ก.ย. 63
06490	พัฒนาบางส่วน	30	นาง จุฬามาศ พระแพน	0	80	6	ต.ท่าละคร้อ อ.ท่าม่วง จ.กาญจนบุรี	10432	0	0	50	เปลี่ยนสภาพการใช้ที่ดิน	260.50	2 ต.ค. 62	62/1842	30 ก.ย. 63
06491	พัฒนาบางส่วน	30	นาง วงจันทา แก้วเทียนยุลง	0	80	6	ต.ท่าละคร้อ อ.ท่าม่วง จ.กาญจนบุรี	10432	0	0	50	เปลี่ยนสภาพการใช้ที่ดิน	260.50	2 ต.ค. 62	62/1843	30 ก.ย. 63
06495	พัฒนาบางส่วน	129.2	นาง จ๋อยนา แก้วเขียน	0	44/16	1	ต.ท่าม่วง อ.ท่าม่วง จ.กาญจนบุรี	69724	2	1	71	ครั้งเดียว	1,444.50	9 ต.ค. 62	63/1	30 ก.ย. 63
06496	พัฒนาบางส่วน	17.1	นาย มานะ เกศจันทร์	0	70/1	8	ต.ท่าเสา อ.ท่าม่วง จ.กาญจนบุรี	72236	5	1	48	ครั้งเดียว	3,195.25	10 ต.ค. 62	63/2	30 ก.ย. 64
06497	พัฒนาบางส่วน	22	น.ส. จำลอง จันทร์เนียม	0	45/1	8	ต.โคกตะบอง อ.ท่าม่วง จ.กาญจนบุรี	65138	0	3	22.8	เปลี่ยนสภาพการใช้ที่ดิน	1,682.00	10 ต.ค. 62	62/1883	30 ก.ย. 63
06498	พัฒนาบางส่วน	85.2/2	นาง ศุภินยา นวาษะเถน	0	312	1	ต.ลาดหญ้า อ.เมือง จ.กาญจนบุรี	15620	1	0	0	เปลี่ยนสภาพการใช้ที่ดิน	2,084.00	11 ต.ค. 62	62/1894	30 ก.ย. 63
06499	พัฒนาบางส่วน	85.1/2	นาย ยัดชัย สุขพูล	0	81/2	4	ต.พงตึก อ.ท่ามะกา จ.กาญจนบุรี	15620	1	0	0	เปลี่ยนสภาพการใช้ที่ดิน	2,084.00	11 ต.ค. 62	62/1895	30 ก.ย. 63
06500	พัฒนาบางส่วน	174	น.ส. พรัญจ์ณร์ อนันต์สุข	0	92/3	1	ต.กรับใหญ่ อ.บ้านโป่ง จ.ราชบุรี	71942	15	2	26	ครั้งเดียว	9,261.25	16 ต.ค. 62	63/3	30 ก.ย. 64
06501	พัฒนาบางส่วน	38.1.1/2	นาย เชาว์ ดีราวนนท์	0	26/11	1	ต.ม่วงชุม อ.ท่าม่วง จ.กาญจนบุรี	33950	1	0	0	เปลี่ยนสภาพการใช้ที่ดิน	2,084.00	18 ต.ค. 62	62/1908	30 ก.ย. 63
06502	พัฒนาบางส่วน	38.1.2/2	นาย ชั่น ดีราวนนท์	0	26/11	1	ต.ม่วงชุม อ.ท่าม่วง จ.กาญจนบุรี	33950	1	0	0	เปลี่ยนสภาพการใช้ที่ดิน	2,084.00	18 ต.ค. 62	62/1909	30 ก.ย. 63
06503	พัฒนาบางส่วน	34	น.ส. พาอิอา ลีจิตชันทร์	0	15/56	6	ต.แขวงทุ่งสองห้อง อ.ลาดกระบัง จ.กรุงเทพฯ	67367	1	0	0	เปลี่ยนสภาพการใช้ที่ดิน	2,084.00	18 ต.ค. 62	62/1911	30 ก.ย. 63
06504	พัฒนาบางส่วน	15	นาย สมพัด จุเมิศ	0	64/11	5	ต.เขาสามสิบหาบ อ.ท่ามะกา จ.กาญจนบุรี	69726	0	1	55.3	เปลี่ยนสภาพการใช้ที่ดิน	809.25	22 ต.ค. 62	62/1922	30 ก.ย. 63
06505	พัฒนาบางส่วน	80	นาย สงวนศักดิ์ กมกรกาญจน์	0	183/118-119	5	ต.บ้านเหพรก อ.เมือง จ.กาญจนบุรี	3917	17	0	87.2	ครั้งเดียว	10,244.75	25 ต.ค. 62	63/4	30 ก.ย. 63
06506	พัฒนาบางส่วน	39	นาย บุญศรี วชรัชรบงคล	0	111/1	12	ต.เสนอล อ.ท่ามะกา จ.กาญจนบุรี	14845	0	2	0	เปลี่ยนสภาพการใช้ที่ดิน	1,042.00	28 ต.ค. 62	62/1948	30 ก.ย. 63
06507	พัฒนาบางส่วน	138	นาง วิเมศญ์ ทองมัยนต์	0	75	1	ต.พงตึก อ.ท่ามะกา จ.กาญจนบุรี	61124	0	0	74.9	เปลี่ยนสภาพการใช้ที่ดิน	390.25	30 ต.ค. 62	62/2000	30 ก.ย. 63
06508	พัฒนาบางส่วน	51.2/2	นาง อ้อ พุกจีน	0	52	3	ต.ท่าละคร้อ อ.ท่าม่วง จ.กาญจนบุรี	7754	1	0	0	เปลี่ยนสภาพการใช้ที่ดิน	2,084.00	31 ต.ค. 62	62/2006	30 ก.ย. 63
06509	พัฒนาบางส่วน	266	นาง จรรยา จักอาชีพ	0	162	1	ต.ลอมลาเพชร อ.พนมทวน จ.กาญจนบุรี	4266	1	0	0	เปลี่ยนสภาพการใช้ที่ดิน	2,084.00	7 พ.ย. 62	62/2076	21 พ.ย. 62
06510	พัฒนาบางส่วน	90	นาย มนูแดง จันทุน	0	69/3	7	ต.ท่าเสา อ.ท่ามะกา จ.กาญจนบุรี	17441	0	2	0	เปลี่ยนสภาพการใช้ที่ดิน	1,042.00	20 พ.ย. 62	62/2127	4 ธ.ค. 62
06511	พัฒนาบางส่วน	29	น.ส. จันทร์จิณ์ ผนาทองพิทักษ์	0	143/179	1	ต.กระพ้ อ.กระพ้ จ.กุมภัณฑ์	9992	0	1	0	เปลี่ยนสภาพการใช้ที่ดิน	521.00	11 ธ.ค. 62	62/2278	25 ธ.ค. 62
06512	พัฒนาบางส่วน	41	นาย สุงศักดิ์ โชคาวโกะ	0	118/1	8	ต.สวนองุ่น อ.กระทุ่มแบน จ.สมุทรสาคร	19663	9	1	66	ครั้งเดียว	5,602.00	16 ธ.ค. 62	63/5	30 ก.ย. 64
06513	พัฒนาบางส่วน	41	นาย สุงศักดิ์ โชคาวโกะ	0	118/1	8	ต.สวนองุ่น อ.กระทุ่มแบน จ.สมุทรสาคร	19664	8	1	68	ครั้งเดียว	5,010.00	16 ธ.ค. 62	63/6	30 ก.ย. 64
06514	พัฒนาบางส่วน	39	น.ส. เข็มพร บัวศาปัน	0	55/3	1	ต.ลอมกระเบื้อง อ.บ้านโป่ง จ.ราชบุรี	72300	0	1	50	เปลี่ยนสภาพการใช้ที่ดิน	781.50	23 ธ.ค. 62	62/2345	6 ม.ค. 63

รายงานการแจ้งหนี้ค่าใช้จ่ายในการจัดรูปที่ดิน
สำนักงานจัดรูปที่ดินจังหวัดกาญจนบุรี โครงการแม่กลองใหญ่
ประจำเดือนมกราคม 2563

หน้าที่ 2

เลขที่การ์ด	ประเภท	หมายเลขแปลง	ชื่อ-สกุล	ชื่อร่วม	เลขที่	หมู่	ต.อ.จ	เลขโฉนด	ไร่	งาน	วา	วิธีชำระ	จำนวนเงิน	วันแจ้งหนี้	เลขหนังสือ	กำหนดชำระ
06515	พัฒนาบางส่วน	101	น.ส. ชลิมา วรประสิทธิ์	0	71	7	ต.ลอนชลัน อ.ท่ามะกา จ.กาญจนบุรี	72254	11	0	2	ครั้งเดียว	6,548.00	26 ธ.ค. 62	63/7	30 ก.ย. 64
06516	พัฒนาบางส่วน	58.2/3	น.ส. วิไล ห้วมสมบูรณ์	0	60/2	3	ต.ท่าละคร้อ อ.ท่าม่วง จ.กาญจนบุรี	11291	1	0	0	เปลี่ยนสภาพการใช้ที่ดิน	2,084.00	27 ธ.ค. 62	62/2369	10 ม.ค. 63
06517	พัฒนาบางส่วน	58.1/3	นาย กฤษฎา เลคน้อย	0	41	3	ต.ท้องตุ อ.ท่าม่วง จ.กาญจนบุรี	11291	0	2	0	เปลี่ยนสภาพการใช้ที่ดิน	1,042.00	27 ธ.ค. 62	62/2370	10 ม.ค. 63
06518	พัฒนาบางส่วน	139	นาย ไพบูรณ์ ขึ้นใจ	0	12	13	ต.ลอมลาเพชร อ.พนมทวน จ.กาญจนบุรี	27990	0	1	0	เปลี่ยนสภาพการใช้ที่ดิน	521.00	8 ม.ค. 63	63/34	22 ม.ค. 63
06519	พัฒนาบางส่วน	51	นาย สุชาติ งามสม	0	116	1	ต.แก่งเสี้ยน อ.เมือง จ.กาญจนบุรี	7472	0	1	0	เปลี่ยนสภาพการใช้ที่ดิน	521.00	14 ม.ค. 63	63/72	28 ม.ค. 63
06520	พัฒนาบางส่วน	15	นาง สำราญ สิงห์เมืองอ	0	148	3	ต.รางหวาย อ.พนมทวน จ.กาญจนบุรี	37373	0	2	0	เปลี่ยนสภาพการใช้ที่ดิน	1,042.00	14 ม.ค. 63	63/75	28 ม.ค. 63
06522	พัฒนาบางส่วน	70	นาย ไพบูลย์ ชัยรัตน์	0	11	4	ต.พนมทวน อ.พนมทวน จ.กาญจนบุรี	04326	1	0	0	เปลี่ยนสภาพการใช้ที่ดิน	2,084.00	20 ม.ค. 63	63/97	3 ก.พ. 63
06523	พัฒนาบางส่วน	48	นาย พิพัฒน์ พูลสวัสดิ์	0	28/12	2	ต.ม่วงชุม อ.ท่าม่วง จ.กาญจนบุรี	51397	0	3	85	เปลี่ยนสภาพการใช้ที่ดิน	2,006.00	21 ม.ค. 63	63/103	4 ก.พ. 63
06524	พัฒนาบางส่วน	112	นาง สังวียน จันเบอร์	0	47/3	1	ต.เสนอล อ.ท่ามะกา จ.กาญจนบุรี	10840	0	2	0	เปลี่ยนสภาพการใช้ที่ดิน	1,042.00	30 ม.ค. 63	63/261	14 ก.พ. 63
06525	พัฒนาบางส่วน	82	นาย ธีรพงษ์ อาชาชัยวุฒิเจริญ	0	1/32	3	ต.ท่ามะกา อ.ท่ามะกา จ.กาญจนบุรี	72349	1	0	0	เปลี่ยนสภาพการใช้ที่ดิน	2,084.00	31 ม.ค. 63	63/177	14 ก.พ. 63
06526	พัฒนาบางส่วน	70	นาย เสกสรร ผ่องใส	0	2/186	0	ต.แขวงอนุสาวรีย์ อ.บางเขน จ.กรุงเทพฯ	56455	0	1	53	เปลี่ยนสภาพการใช้ที่ดิน	797.25	31 ม.ค. 63	63/194	14 ก.พ. 63
			จำนวน 36 ราย				รวมทั้งสิ้น	77.00	36.00	914.10			80,620.75			

รูปที่ ๑๔ รายงานการแจ้งหนี้ แสดงผลแบบ "รายงาน(HTML)

* รายงาน(PDF) รายงานจะแสดงผลดังนี้

รายงานการแจ้งหนี้ค่าใช้จ่ายในการจัดรูปที่ดิน กรมชลประทาน
สำนักงานจัดรูปที่ดินลังหวัดกาญจนบุรี โครงการโครงการเงินกู้ ASPL ปี 2544 ประจำเดือนมกราคม 2563

เลขการ์ด	ประเภท	เลขแปลง	ชื่อ-สกุล	ชื่อร่วม	เลขที่	หมู่	ต.อ.จ	เลขโฉนด	ไร่	งาน	วา	วิธีชำระ	จำนวนเงิน	วันแจ้งหนี้	เลขหนังสือ	กำหนดชำระ
06492	พัฒนาบางส่วน	40.1/11	นาง ประเทือง โรจนวรสายันต์		167	4	ต.ปากเพรก อ.เมือง จ.กาญจนบุรี	23238	0	1	87	เปลี่ยนสภาพการใช้ที่ดิน	2,093.50	3 ต.ค. 62	62/1847	30 ก.ย. 63
06493	พัฒนาบางส่วน	40.4/11	นาง ขนฐ ปลอดภัย		18	10	ต.ลอมลาเพชร อ.พนมทวน จ.กาญจนบุ	232398	0	2	0	เปลี่ยนสภาพการใช้ที่ดิน	2,239.00	3 ต.ค. 62	62/1848	30 ก.ย. 63
06494	พัฒนาบางส่วน	40.2/11	น.ส. ทิพย์ จันทร์สวัสดิ์		45	2	ต.รางหวาย อ.พนมทวน จ.กาญจนบุรี	23238	0	1	43	เปลี่ยนสภาพการใช้ที่ดิน	1,601.00	3 ต.ค. 62	62/1849	30 ก.ย. 63
			จำนวน 3 ราย				รวมทั้งสิ้น 0.00 ไร่ 4.00 งาน 130.00 วา						5,933.50 บาท			
			จำนวนทั้งหมดทุกโครงการ 40 ราย				รวมทั้งสิ้น 78.00 ไร่ 40.00 งาน 1,044.10 วา						91,950.25 บาท			

รูปที่ ๑๕ รายงานการแจ้งหนี้ แสดงผลแบบ "รายงาน(PDF)

* ดูผลรวม รายงานผลรวมการแจ้งหนี้จะแสดงผลดังนี้

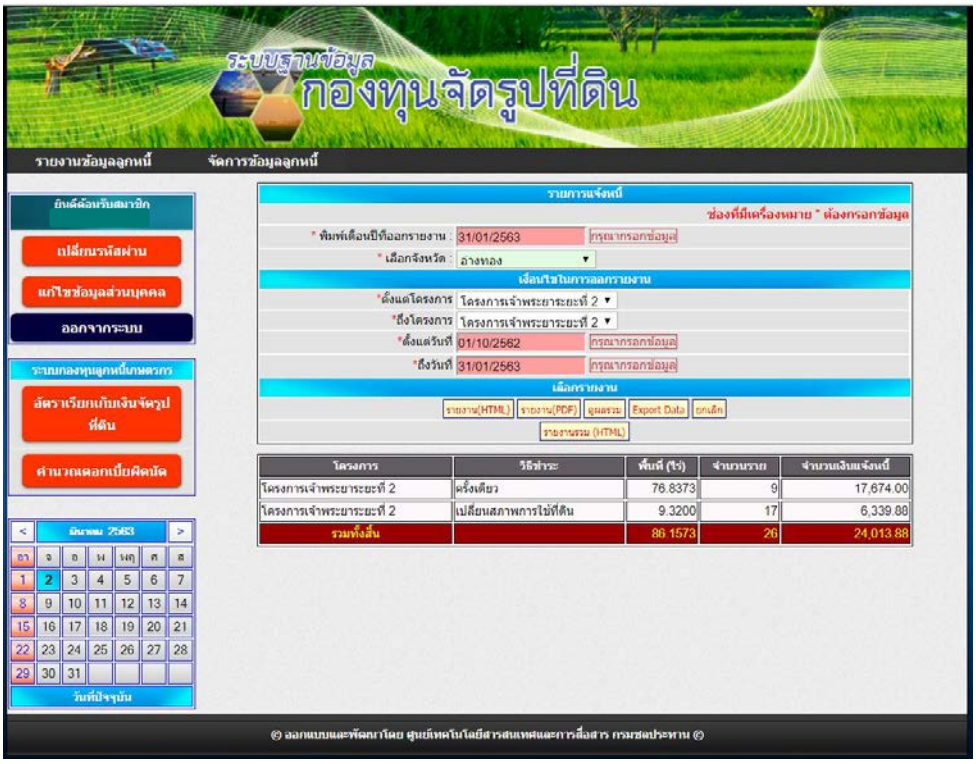

รูปที่ ๑๖ รายงานการแจ้งหนี้ แสดงผลแบบ "ผลรวม"

* Export Data รายงานจะแสดงผลดังนี้

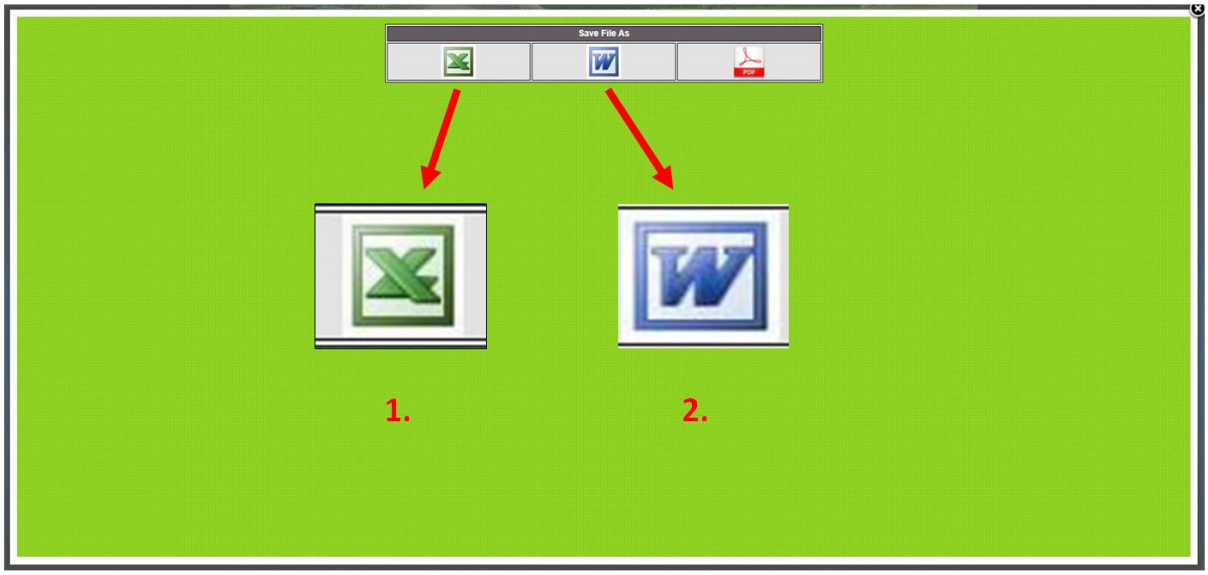

รูปที่ ๑๗ รายงานการแจ้งหนี้ แสดงผลแบบ "Export Data"

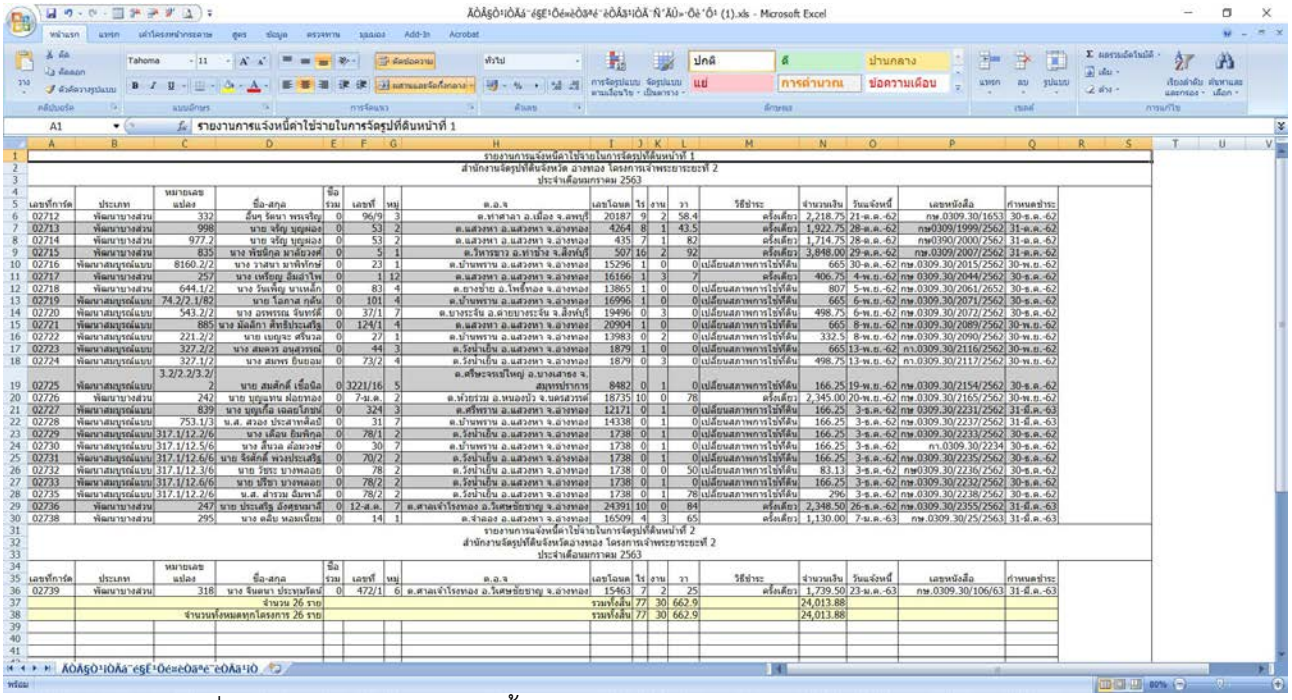

รายงานการแจ้งหนี้ค่าใช้จ่ายในการจัดรูปที่ดินหน้าที่ 1
สำนักงานจัดรูปที่ดินจังหวัดอ่างทอง โครงการเจ้าพระยาระยะที่ 2
ประจำเดือนมกราคม 2563

เลขที่การ์ด	ประเภท	หมายเลขแปลง	ชื่อ-สกุล	ชื่อร่วม	เลขที่	หมู่	ต.อ.จ	เลขโฉนด	ไร่	งาน	วา	วิธีชำระ	จำนวนเงิน	วันแจ้งหนี้	เลขหนังสือ	กำหนดชำระ
02712	พัฒนาบางส่วน	332	อื่นๆ รัตนา พรเจริญ	0	96/9	3	ต.ท่าศาลา อ.เมือง จ.ลพบุรี	20187	9	2	58.4	ครั้งเดียว	2,218.75	21-ต.ค.-62	กษ.0309.30/1653	30-ธ.ค.-62
02713	พัฒนาบางส่วน	998	นาย จรัญ บุญผ่อง	0	53	2	ต.แสวงหา อ.แสวงหา จ.อ่างทอง	4264	8	1	43.5	ครั้งเดียว	1,922.75	28-ต.ค.-62	กษ0309/1999/2562	31-ต.ค.-62
02714	พัฒนาบางส่วน	977.2	นาย จรัญ บุญผ่อง	0	53	2	ต.แสวงหา อ.แสวงหา จ.อ่างทอง	435	7	1	82	ครั้งเดียว	1,714.75	28-ต.ค.-62	กษ0390/2000/2562	31-ต.ค.-62
02715	พัฒนาบางส่วน	835	นาง พัชนิกุล มาลัยวงศ์	0	5	1	ต.วิหารขาว อ.ท่าช้าง จ.สิงห์บุรี	507	16	2	92	ครั้งเดียว	3,848.00	29-ต.ค.-62	กษ.0309/2007/2562	31-ต.ค.-62
02716	พัฒนาสมบูรณ์แบบ	8160.2/2	นาง วาสนา มาพิทักษ์	0	23	1	ต.บ้านพราน อ.แสวงหา จ.อ่างทอง	15296	1	0	0	เปลี่ยนสภาพการใช้ที่ดิน	665	30-ต.ค.-62	กษ.0309.30/2015/2562	30-พ.ย.-62
02717	พัฒนาบางส่วน	257	นาง เหรียญ อิ่มอำไพ	0	1	12	ต.แสวงหา อ.แสวงหา จ.อ่างทอง	16166	1	3	7	ครั้งเดียว	406.75	4-พ.ย.-62	กษ 0309.30/2044/2562	30-ธ.ค.-62
02718	พัฒนาบางส่วน	644.1/2	นาง วันเพ็ญ นาเหล็ก	0	83	4	ต.ยางช้าย อ.โพธิ์ทอง จ.อ่างทอง	13865	1	0	0	เปลี่ยนสภาพการใช้ที่ดิน	807	5-พ.ย.-62	กษ.0309.30/2061/2652	30-ธ.ค.-62
02719	พัฒนาสมบูรณ์แบบ	74.2/2.1/82	นาย ไอภาส กลัน	0	101	4	ต.บ้านพราน อ.แสวงหา จ.อ่างทอง	16996	1	0	0	เปลี่ยนสภาพการใช้ที่ดิน	665	6-พ.ย.-62	กษ.0309.30/2071/2562	30-ธ.ค.-62
02720	พัฒนาสมบูรณ์แบบ	543.2/2	นาง อรพรรณ จันทร์ดี	0	37/1	7	ต.ยางระงัน อ.ศรีบุราระงัน จ.สิงห์บุรี	19496	0	3	0	เปลี่ยนสภาพการใช้ที่ดิน	498.75	6-พ.ย.-62	กษ.0309.30/2072/2562	30-ธ.ค.-62
02721	พัฒนาสมบูรณ์แบบ	885	นาง มัลลิกา ศักดิ์ประเสริฐ	0	124/1	4	ต.แสวงหา อ.แสวงหา จ.อ่างทอง	20904	1	0	0	เปลี่ยนสภาพการใช้ที่ดิน	665	8-พ.ย.-62	กษ.0309.30/2089/2562	30-พ.ย.-62
02722	พัฒนาสมบูรณ์แบบ	221.2/2	นาย เบญจะ ศรีนวล	0	27	1	ต.บ้านพราน อ.แสวงหา จ.อ่างทอง	13983	0	2	0	เปลี่ยนสภาพการใช้ที่ดิน	332.5	8-พ.ย.-62	กษ.0309.30/2090/2562	30-พ.ย.-62
02723	พัฒนาสมบูรณ์แบบ	327.2/2	นาง สมพร อนุสรรณ์	0	44	3	ต.รังน้ำเย็น อ.แสวงหา จ.อ่างทอง	1879	1	0	0	เปลี่ยนสภาพการใช้ที่ดิน	665	13-พ.ย.-62	กา.0309.30/2116/2562	30-พ.ย.-62
02724	พัฒนาสมบูรณ์แบบ	327.1/2	นาง สมพร อินยอม	0	73/2	4	ต.รังน้ำเย็น อ.แสวงหา จ.อ่างทอง	1879	0	3	0	เปลี่ยนสภาพการใช้ที่ดิน	498.75	13-พ.ย.-62	กา.0309.30/2117/2562	30-พ.ย.-62
02725	พัฒนาสมบูรณ์แบบ	3.2/2.2/3.2/2	นาย สมศักดิ์ เชื้อนิล	0	3221/16	5	ต.ศรีพระจรเข้ใหญ่ อ.บางเสาธง จ.สมุทรปราการ	8482	0	1	0	เปลี่ยนสภาพการใช้ที่ดิน	166.25	19-พ.ย.-62	กษ.0309.30/2154/2562	30-ธ.ค.-62
02726	พัฒนาบางส่วน	242	นาย บุญแทน พ้อยทอง	0	7-ม.ค.	2	ต.ห้วยร่วม อ.หนองบัว จ.นครสวรรค์	18735	10	0	78	ครั้งเดียว	2,345.00	20-พ.ย.-62	กษ.0309.30/2165/2562	30-พ.ย.-62
02727	พัฒนาสมบูรณ์แบบ	829	นาย บุญเกื้อ เผลอบำรุงผล	0	324	3	ต.ศรีพราน อ.แสวงหา จ.อ่างทอง	12171	0	1	0	เปลี่ยนสภาพการใช้ที่ดิน	166.25	3-ธ.ค.-62	กษ.0309.30/2231/2562	31-มี.ค.-63
02728	พัฒนาสมบูรณ์แบบ	753.1/3	น.ส. ศวอง ประสาทพิลึก	0	31	7	ต.บ้านพราน อ.แสวงหา จ.อ่างทอง	14338	0	1	0	เปลี่ยนสภาพการใช้ที่ดิน	166.25	3-ธ.ค.-62	กษ.0309.30/2237/2562	31-มี.ค.-63
02729	พัฒนาสมบูรณ์แบบ	317.1/12.2/6	นาง เดือน อิ่มทิกุล	0	78/1	2	ต.รังน้ำเย็น อ.แสวงหา จ.อ่างทอง	1738	0	1	0	เปลี่ยนสภาพการใช้ที่ดิน	166.25	3-ธ.ค.-62	กษ.0309.30/2233/2562	30-ธ.ค.-62
02730	พัฒนาสมบูรณ์แบบ	317.1/12.5/6	นาง สินวล ต้อยวงษ์	0	30	7	ต.บ้านพราน อ.แสวงหา จ.อ่างทอง	1738	0	1	0	เปลี่ยนสภาพการใช้ที่ดิน	166.25	3-ธ.ค.-62	กา.0309.30/2234	30-ธ.ค.-62
02731	พัฒนาสมบูรณ์แบบ	317.1/12.6/6	นาย จิรศักดิ์ พงษ์ประเสริฐ	0	70/2	2	ต.รังน้ำเย็น อ.แสวงหา จ.อ่างทอง	1738	0	1	0	เปลี่ยนสภาพการใช้ที่ดิน	166.25	3-ธ.ค.-62	กษ.0309.30/2235/2562	30-ธ.ค.-62
02732	พัฒนาสมบูรณ์แบบ	317.1/12.3/6	นาย วิชระ บางพลอย	0	78	2	ต.รังน้ำเย็น อ.แสวงหา จ.อ่างทอง	1738	0	0	50	เปลี่ยนสภาพการใช้ที่ดิน	83.13	3-ธ.ค.-62	กษ0309.30/2236/2562	30-ธ.ค.-62
02733	พัฒนาสมบูรณ์แบบ	317.1/12.6/6	นาย ปรีชา บางพลอย	0	78/2	2	ต.รังน้ำเย็น อ.แสวงหา จ.อ่างทอง	1738	0	1	0	เปลี่ยนสภาพการใช้ที่ดิน	166.25	3-ธ.ค.-62	กษ.0309.30/2232/2562	30-ธ.ค.-62
02735	พัฒนาสมบูรณ์แบบ	317.1/12.2/6	น.ส. ศวอง อิ่มทหาร	0	78/2	2	ต.รังน้ำเย็น อ.แสวงหา จ.อ่างทอง	1738	0	1	78	เปลี่ยนสภาพการใช้ที่ดิน	296	3-ธ.ค.-62	กษ.0309.30/2238/2562	30-ธ.ค.-62
02736	พัฒนาบางส่วน	247	นาย ประเสริฐ อังสุขนาค์	0	12-ส.ค.	7	ต.ตาลเจ่าโรทอง อ.วิเศษชัยชาญ จ.อ่างทอง	24391	10	0	84	ครั้งเดียว	2,348.00	26-ธ.ค.-62	กษ.0309.30/2355/2562	31-มี.ค.-63
02738	พัฒนาบางส่วน	295	นาง ดลัย หอมเขียว	0	14	1	ต.จำลอง อ.แสวงหา จ.อ่างทอง	16509	4	3	65	ครั้งเดียว	1,130.00	7-ม.ค.-63	กษ.0309.30/25/2563	31-มี.ค.-63

รายงานการแจ้งหนี้ค่าใช้จ่ายในการจัดรูปที่ดินหน้าที่ 2
สำนักงานจัดรูปที่ดินจังหวัดอ่างทอง โครงการเจ้าพระยาระยะที่ 2
ประจำเดือนมกราคม 2563

เลขที่การ์ด	ประเภท	หมายเลขแปลง	ชื่อ-สกุล	ชื่อร่วม	เลขที่	หมู่	ต.อ.จ	เลขโฉนด	ไร่	งาน	วา	วิธีชำระ	จำนวนเงิน	วันแจ้งหนี้	เลขหนังสือ	กำหนดชำระ
02739	พัฒนาบางส่วน	318	นาง จินตนา ประเทมวัลย์	0	472/1	6	ต.ตาลเจ่าโรทอง อ.วิเศษชัยชาญ จ.อ่างทอง	15463	7	2	25	ครั้งเดียว	1,739.50	23-ม.ค.-63	กษ.0309.30/106/63	31-มี.ค.-63
			จำนวน 26 ราย					รวมทั้งสิ้น	77	30	662.9		24,013.88			
			จำนวนทั้งหมดทุกโครงการ 26 ราย					รวมทั้งสิ้น	77	30	662.9		24,013.88			

รูปที่ ๑๗.๑ รายงานการแจ้งหนี้ แสดงผล Export Data แบบ Microsoft Excel

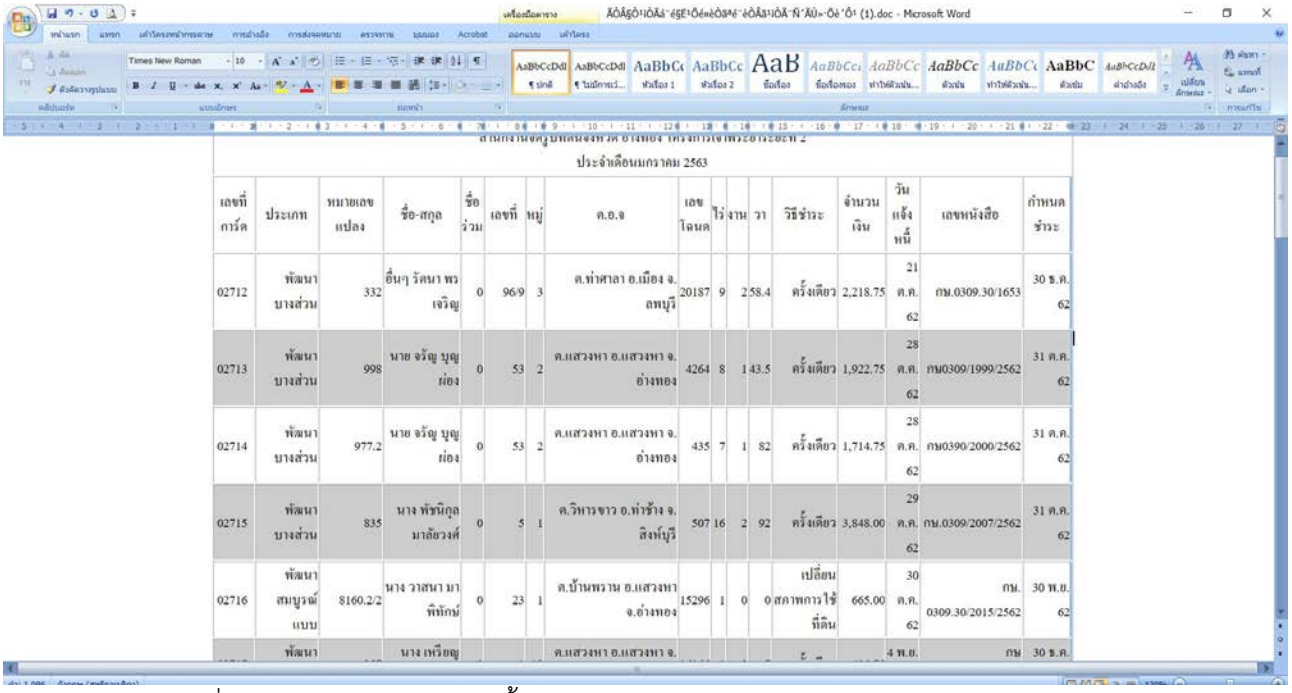

ประจำเดือนมกราคม 2563

เลขที่การ์ด	ประเภท	หมายเลขแปลง	ชื่อ-สกุล	ชื่อร่วม	เลขที่	หมู่	ต.อ.จ	เลขโฉนด	ไร่	งาน	วา	วิธีชำระ	จำนวนเงิน	วันแจ้งหนี้	เลขหนังสือ	กำหนดชำระ
02712	พัฒนาบางส่วน	332	อื่นๆ รัตนา พรเจริญ	0	96/9	3	ต.ท่าศาลา อ.เมือง จ.ลพบุรี	20187	9	2	58.4	ครั้งเดียว	2,218.75	21 ต.ค. 62	กษ.0309.30/1653	30 ธ.ค. 62
02713	พัฒนาบางส่วน	998	นาย จรัญ บุญผ่อง	0	53	2	ต.แสวงหา อ.แสวงหา จ.อ่างทอง	4264	8	1	43.5	ครั้งเดียว	1,922.75	28 ต.ค. 62	กษ0309/1999/2562	31 ต.ค. 62
02714	พัฒนาบางส่วน	977.2	นาย จรัญ บุญผ่อง	0	53	2	ต.แสวงหา อ.แสวงหา จ.อ่างทอง	435	7	1	82	ครั้งเดียว	1,714.75	28 ต.ค. 62	กษ0390/2000/2562	31 ต.ค. 62
02715	พัฒนาบางส่วน	835	นาง พัชนิกุล มาลัยวงศ์	0	5	1	ต.วิหารขาว อ.ท่าช้าง จ.สิงห์บุรี	507	16	2	92	ครั้งเดียว	3,848.00	29 ต.ค. 62	กษ.0309/2007/2562	31 ต.ค. 62
02716	พัฒนาสมบูรณ์แบบ	8160.2/2	นาง วาสนา มาพิทักษ์	0	23	1	ต.บ้านพราน อ.แสวงหา จ.อ่างทอง	15296	1	0	0	เปลี่ยนสภาพการใช้ที่ดิน	665.00	30 ต.ค. 62	กษ. 0309.30/2015/2562	30 พ.ย. 62
	พัฒนา		นาง เหรียญ				ต.แสวงหา อ.แสวงหา จ.							4 พ.ย.	กษ	30 ธ.ค.

รูปที่ ๑๗.๒ รายงานการแจ้งหนี้ แสดงผล Export Data แบบ Microsoft Word

* รายงานรวม (HTML) รายงานจะแสดงผลดังนี้

รายงานการแจ้งหนี้ค่าใช้จ่ายในการจัดรูปที่ดิน
ประจำเดือนมกราคม 2563

ลำดับ	เลขที่การ์ด	ประเภท	หมายเลขแปลง	ชื่อ-สกุล	ชื่อรวม	เลขที่	หมู่	ต.อ.จ	เลขโฉนด	ไร่	งาน	วา	วิธีชำระ	จำนวนเงิน	วันแจ้งหนี้	เลขหนังสือ	กำหนดชำระ
1	02712	พัฒนาบางส้วม	332	อีเคร็ ชัยนา พรเจริญ	0	96/9	3	ต.ท่าศาลา อ.เมือง จ.ลพบุรี	20187	9	2	58.4	ครั้งเดียว	2,218.75	21 ต.ค. 62	กษ.0309.30/1653	30 ธ.ค. 62
2	02713	พัฒนาบางส้วม	998	นาย จรัญ บุญเลอง	0	53	2	ต.แสวงหา อ.แสวงหา จ.อ่างทอง	4264	8	1	43.5	ครั้งเดียว	1,922.75	28 ต.ค. 62	กษ0309/1999/2562	31 ต.ค. 62
3	02714	พัฒนาบางส้วม	977.2	นาย จรัญ บุญเลอง	0	53	2	ต.แสวงหา อ.แสวงหา จ.อ่างทอง	435	7	1	82	ครั้งเดียว	1,714.75	28 ต.ค. 62	กษ0390/2000/2562	31 ต.ค. 62
4	02715	พัฒนาบางส้วม	835	นาง ทิชรัตน์ มาลัยวงศ์	0	5	1	ต.โพธรทราย อ.ทาช้าง จ.สิงห์บุรี	507	16	2	92	ครั้งเดียว	3,848.00	29 ต.ค. 62	กษ.0309/2007/2562	31 ต.ค. 62
5	02716	พัฒนาสมบูรณ์แบบ	8160.2/2	นาง วาสนา มาทิพักษ์	0	23	1	ต.บ้านพราน อ.แสวงหา จ.อ่างทอง	15296	1	0	0	เปลี่ยนสภาพการใช้ที่ดิน	665.00	30 ต.ค. 62	กษ.0309.30/2015/2562	30 พ.ย. 62
6	02717	พัฒนาบางส้วม	257	นาง เศรียญ อิ่มสำโรง	0	1	12	ต.แสวงหา อ.แสวงหา จ.อ่างทอง	16166	1	3	7	ครั้งเดียว	406.75	4 พ.ย. 62	กษ.0309.30/2044/2562	30 ธ.ค. 62
7	02718	พัฒนาบางส้วม	644.1/2	นาง วิมพ์ญ นาเหล็ก	0	83	4	ต.ยางช้าย อ.โพธิ์ทอง จ.อ่างทอง	13865	1	0	0	เปลี่ยนสภาพการใช้ที่ดิน	807.00	5 พ.ย. 62	กษ.0309.30/2061/2562	30 ธ.ค. 62
8	02719	พัฒนาสมบูรณ์แบบ	74.2/2.1/82	นาย โอภาส กุดัน	0	101	4	ต.บ้านพราน อ.แสวงหา จ.อ่างทอง	16996	1	0	0	เปลี่ยนสภาพการใช้ที่ดิน	665.00	6 พ.ย. 62	กษ.0309.30/2071/2562	30 ธ.ค. 62
9	02720	พัฒนาสมบูรณ์แบบ	543.2/2	นาง อรพรรณ จินทร์ดี	0	37/1	7	ต.บางระจัน อ.ค่ายบางระจัน จ.สิงห์บุรี	19496	0	3	0	เปลี่ยนสภาพการใช้ที่ดิน	498.75	6 พ.ย. 62	กษ.0309.30/2072/2562	30 ธ.ค. 62
10	02721	พัฒนาสมบูรณ์แบบ	885	นาง มัลลิกา ศิทธิประเสริฐ	0	124/1	4	ต.แสวงหา อ.แสวงหา จ.อ่างทอง	20904	1	0	0	เปลี่ยนสภาพการใช้ที่ดิน	665.00	8 พ.ย. 62	กษ.0309.30/2089/2562	30 พ.ย. 62
11	02722	พัฒนาสมบูรณ์แบบ	221.2/2	นาย เบญจะ ศรีหวล	0	27	1	ต.บ้านพราน อ.แสวงหา จ.อ่างทอง	13983	0	2	0	เปลี่ยนสภาพการใช้ที่ดิน	332.50	8 พ.ย. 62	กษ.0309.30/2090/2562	30 พ.ย. 62
12	02723	พัฒนาสมบูรณ์แบบ	327.2/2	นาง สมเดวร อนุสวรรค์	0	44	3	ต.รักน้ำเย็น อ.แสวงหา จ.อ่างทอง	1879	1	0	0	เปลี่ยนสภาพการใช้ที่ดิน	665.00	13 พ.ย. 62	กา.0309.30/2116/2562	30 พ.ย. 62
13	02724	พัฒนาสมบูรณ์แบบ	327.1/2	นาง สมพร ยิ่งยอด	0	73/2	4	ต.รักน้ำเย็น อ.แสวงหา จ.อ่างทอง	1879	0	3	0	เปลี่ยนสภาพการใช้ที่ดิน	498.75	13 พ.ย. 62	กา.0309.30/2117/2562	30 พ.ย. 62
14	02725	พัฒนาสมบูรณ์แบบ	3.2/2.2/3.2/2	นาย สมศักดิ์ เชื้อนิล	0	3221/16	5	ต.ศรีพระจนใหญ่ อ.บางเสาธง จ.สมุทรปราการ	8482	0	1	0	เปลี่ยนสภาพการใช้ที่ดิน	166.25	19 พ.ย. 62	กษ.0309.30/2154/2562	30 ธ.ค. 62
15	02726	พัฒนาบางส้วม	242	นาย บุญเทพ ก่อยทอง	0	7/1	2	ต.ห้วยรวม อ.หนองบัว จ.นครสวรรค์	18735	10	0	78	ครั้งเดียว	2,345.00	20 พ.ย. 62	กษ.0309.30/2165/2562	30 พ.ย. 62
16	02727	พัฒนาสมบูรณ์แบบ	839	นาง บุญเกื้อ เฉลยโภชน์	0	324	3	ต.ศรีพราน อ.แสวงหา จ.อ่างทอง	12171	0	1	0	เปลี่ยนสภาพการใช้ที่ดิน	166.25	3 ธ.ค. 62	กษ.0309.30/2231/2562	31 มี.ค. 63
17	02728	พัฒนาสมบูรณ์แบบ	753.1/3	น.ส. สวอง ประสาทศิลป์	0	31	7	ต.บ้านพราน อ.แสวงหา จ.อ่างทอง	14338	0	1	0	เปลี่ยนสภาพการใช้ที่ดิน	166.25	3 ธ.ค. 62	กษ.0309.30/2237/2562	31 มี.ค. 63
18	02729	พัฒนาสมบูรณ์แบบ	317.1/12.2/6	นาง เดือน อิ่มศิกุล	0	78/1	2	ต.รักน้ำเย็น อ.แสวงหา จ.อ่างทอง	1738	0	1	0	เปลี่ยนสภาพการใช้ที่ดิน	166.25	3 ธ.ค. 62	กษ.0309.30/2233/2562	30 ธ.ค. 62
19	02730	พัฒนาสมบูรณ์แบบ	317.1/12.5/6	นาง สันวล ล่ออวงษ์	0	30	7	ต.บ้านพราน อ.แสวงหา จ.อ่างทอง	1738	0	1	0	เปลี่ยนสภาพการใช้ที่ดิน	166.25	3 ธ.ค. 62	กา.0309.30/2234	30 ธ.ค. 62
20	02731	พัฒนาสมบูรณ์แบบ	317.1/12.6/6	นาย จิรศักดิ์ พวงประเสริฐ	0	70/2	2	ต.รักน้ำเย็น อ.แสวงหา จ.อ่างทอง	1738	0	1	0	เปลี่ยนสภาพการใช้ที่ดิน	166.25	3 ธ.ค. 62	กษ.0309.30/2235/2562	30 ธ.ค. 62
21	02732	พัฒนาสมบูรณ์แบบ	317.1/12.3/6	นาย รัชระ บางพลอย	0	78	2	ต.รักน้ำเย็น อ.แสวงหา จ.อ่างทอง	1738	0	0	50	เปลี่ยนสภาพการใช้ที่ดิน	83.13	3 ธ.ค. 62	กษ0309.30/2236/2562	30 ธ.ค. 62
22	02733	พัฒนาสมบูรณ์แบบ	317.1/12.6/6	นาย ปรีชา บางพลอย	0	78/2	2	ต.รักน้ำเย็น อ.แสวงหา จ.อ่างทอง	1738	0	1	0	เปลี่ยนสภาพการใช้ที่ดิน	166.25	3 ธ.ค. 62	กษ.0309.30/2232/2562	30 ธ.ค. 62
23	02735	พัฒนาสมบูรณ์แบบ	317.1/12.2/6	น.ส. สำรวม อิ่มพาลี	0	78/2	2	ต.รักน้ำเย็น อ.แสวงหา จ.อ่างทอง	1738	0	1	78	เปลี่ยนสภาพการใช้ที่ดิน	296.00	3 ธ.ค. 62	กษ.0309.30/2238/2562	30 ธ.ค. 62
24	02736	พัฒนาบางส้วม	247	นาย ประเสริฐ อังศุธนกาลี	0	12/8	7	ต.ศาลเจ้าโรงทอง อ.วิเศษชัยชาญ จ.อ่างทอง	24391	10	0	84	ครั้งเดียว	2,348.50	26 ธ.ค. 62	กษ.0309.30/2355/2562	31 มี.ค. 63
25	02738	พัฒนาบางส้วม	295	นาง ดลิน หอมเนียม	0	14	1	ต.จำลอง อ.แสวงหา จ.อ่างทอง	16509	4	3	65	ครั้งเดียว	1,130.00	7 ม.ค. 63	กษ.0309.30/25/2563	31 มี.ค. 63
26	02739	พัฒนาบางส้วม	318	นาง จินตนา ประชุมรัตน	0	472/1	6	ต.ศาลเจ้าโรงทอง อ.วิเศษชัยชาญ จ.อ่างทอง	15463	7	2	25	ครั้งเดียว	1,739.50	23 ม.ค. 63	กษ.0309.30/106/63	31 มี.ค. 63
				จำนวน 26 ราย				รวมทั้งสิ้น		77.00	30.00	662.90		24,013.88			

รูปที่ ๑๘ รายงานการแจ้งหนี้ แสดงผลแบบ "รายงานรวม (HTML)"

ผลรวมการรับชำระเงิน

รูปที่ ๑๙ หัวข้อ "ผลรวมการรับชำระเงิน"

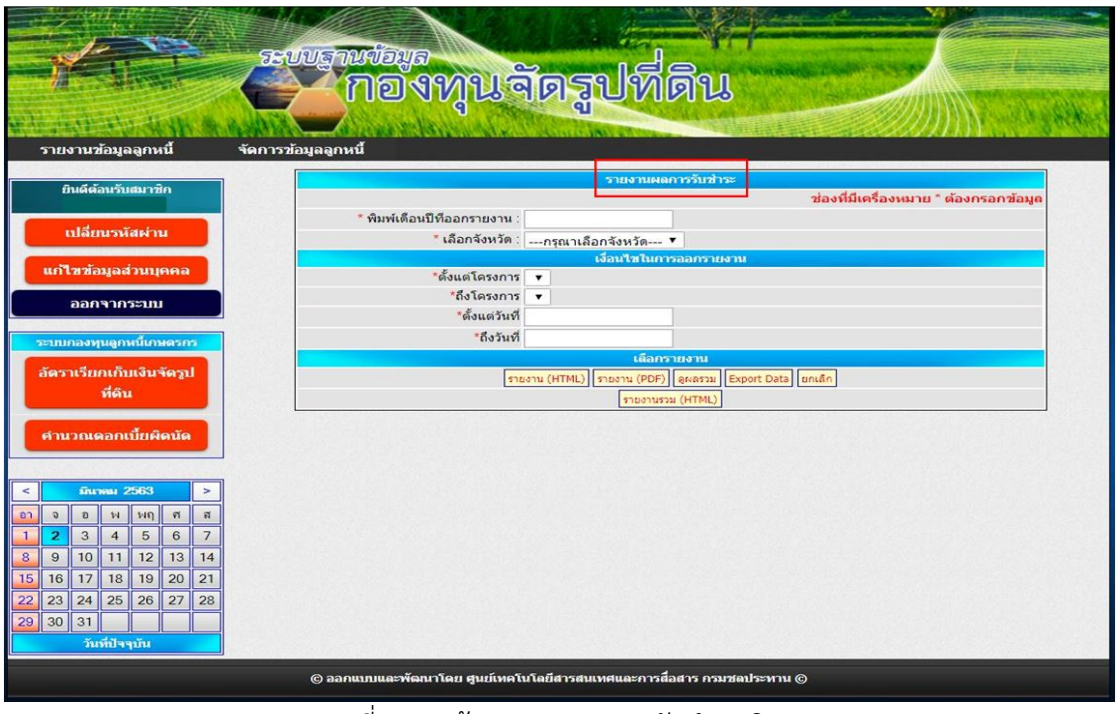

รูปที่ ๒๐ หน้าจอ "ผลรวมการรับชำระเงิน"

๑. เมื่อกดปุ่ม **ผลรวมการรับชำระเงิน** หน้าจอจะปรากฏหน้าจอหลักของผลรวมการรับชำระเงิน ดังรูปที่ ๒๐

๒. กรอก วันเดือนปี ที่ต้องการออกรายงาน ในช่อง "พิมพ์เดือนปีที่ออกรายงาน"

๓. เลือกจังหวัดที่ต้องการออกรายงาน ในช่อง "เลือกจังหวัด"

๔. เลือกโครงการที่ต้องการ ในช่อง "ตั้งแต่โครงการ" และในช่อง "ถึงโครงการ"

๕. เลือกวันที่ที่ต้องการในช่อง "ตั้งแต่วันที่" และในช่อง "ถึงวันที่" หรือจะกดที่รูปปฏิทินแทนการกรอก วัน/เดือน/ปี

๖. กรอกข้อมูลครบเรียบร้อยแล้ว ให้กดปุ่ม ตามรูปแบบที่ต้องการให้รายงานแสดงผล

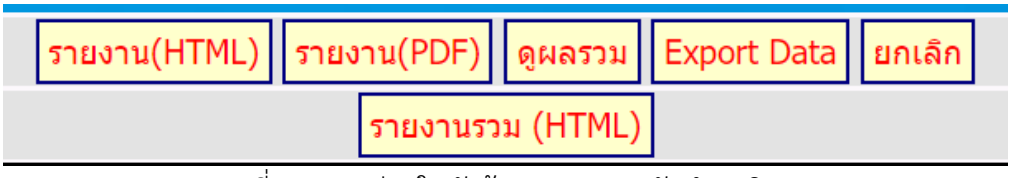

รูปที่ ๒๑ เมนูย่อยในหัวข้อ "ผลรวมการรับชำระเงิน"

* รายงาน(HTML) รายงานจะแสดงผลดังนี้

รายงานผลการชำระเงินค่าใช้จ่ายในการจัดรูปที่ดินและยอดลูกหนี้คงเหลือ
สำนักงานจัดรูปที่ดินจังหวัดสกลนคร โครงการน้ำอูน
ประจำเดือน มกราคม 2563

หน้าที่1

เลขที่การ์ด	หมายเลขแปลง	ชื่อ-สกุล	เลขโฉนด	วิธีชำระ	ต้นรับชำระ	ดอกเบี้ยปีปัจจุบัน	ดอกเบี้ยปีก่อน	ต้นคงเหลือ	วันชำระ	เปลี่ยนวิธี	เลขหนังสือ	กำหนดชำระ
00741	0098/1107	นาง ชาลี สิงห์ครหา	05366	รายปี	5,360.00	50.22	3,702.95	0.00	22 ม.ค. 63		34	1 ก.ย. 35
04211	46/706	นาง กัลนิกา หิรัญมาพร	30355	ครั้งเดียว	1,044.50	8.07	391.99	0.00	2 ม.ค. 63		4701106	30 มี.ค. 50
08361	86/2	นาย สี่ลา สั้พโส	07083	ครั้งเดียว	4,970.32	26.85	2.83	5,374.43	3 ม.ค. 63		5403419	30 ธ.ค. 55
08367	51/2	นาง ทองดำ เหลาแดว	07073	ครั้งเดียว	5,037.25	13.11	25.26	0.00	3 ม.ค. 63		5403425	30 ธ.ค. 55
09384	143	นาย ทองสา บิดา	8560	ครั้งเดียว	4,474.00	11.64	22.43	0.00	3 ม.ค. 63		กษ0309.18/2217	30 ธ.ค. 57
09425	183a	นาง บันเทิง สุวรรณเรงค์	8518	ครั้งเดียว	20,010.24	89.51	146.25	9,160.36	20 ม.ค. 63		กษ0309.18/2426	30 ธ.ค. 58
09426	171+172a	นาง บันเทิง สุวรรณเรงค์	7986	ครั้งเดียว	5,968.62	18.31	29.92	0.00	20 ม.ค. 63		กษ0309.18/2425	30 ธ.ค. 58
10087	109/909	นาย อัมพร โสสุทธิ์	54220	ครั้งเดียว	5,029.50	10.33	0.00	0.00	24 ม.ค. 63		กษ0309.16/3066	30 ธ.ค. 62
10222	179	นาย ถนอมชัย มาตราช	11662	ครั้งเดียว	4,994.73	5.27	0.00	3,021.02	7 ม.ค. 63		กษ0309.16/5164	30 ธ.ค. 62
10478	297	นาย พักต์ นิระเคน	5468	ครั้งเดียว	2,466.94	0.81	0.00	0.00	3 ม.ค. 63		กษ0309.16/1366	30 ธ.ค. 62
10506	161/722	นาย หนูกอบ ฟองอ่อน	59346	ครั้งเดียว	1,928.14	2.86	0.00	0.01	17 ม.ค. 63		กษ0309.16/1941	30 ธ.ค. 62
10594	225/923	นาย ฤสิต สุวรรณ	11916	ครั้งเดียว	611.85	0.40	0.00	0.00	7 ม.ค. 63		กษ0309.16/4459	30 ธ.ค. 62
10601	78/923	นาง พู ขันติยู	11639	ครั้งเดียว	1,173.00	0.39	0.00	0.00	3 ม.ค. 63		กษ0309.16/4452	30 ธ.ค. 62
10640	38/1/1510	นาง พรสวรรค์ บุญยอด	126179	ครั้งเดียว	124.25	0.00	0.00	0.00	24 ม.ค. 63		กษ0309.16/5707	30 ธ.ค. 64
10642	29/9/413	นาง ประกายวัลย์ นารินรักษ์	5295	ครั้งเดียว	447.50	0.00	0.00	0.00	17 ม.ค. 63		กษ0309.16/5714	30 ธ.ค. 64
10644	82/612	นาย ทิศาล สมนาม	59144	ครั้งเดียว	2,352.00	0.00	0.00	0.00	6 ม.ค. 63		กษ 0309.16/87	30 ธ.ค. 64
10645	393	ไม่มี ธนาคารออมสิน -	61759	ครั้งเดียว	4,729.00	0.00	0.00	0.00	30 ม.ค. 63		กษ 0309.16/149	30 มี.ค. 65
10646	94/2/1514	นาง ลอน โน้ตสุภา	24286	ครั้งเดียว	362.75	0.00	0.00	0.00	8 ม.ค. 63		กษ0309.16/140	30 มี.ค. 63
10648	95/710	นาง ประเวศ สร้อยปลิว	61605	ครั้งเดียว	189.75	0.00	0.00	0.00	24 ม.ค. 63		กษ0309.16/333	30 ธ.ค. 64
10649	96/710	นาง ประเวศ สร้อยปลิว	61607	ครั้งเดียว	1,218.00	0.00	0.00	0.00	24 ม.ค. 63		กษ0309.16/334	30 ธ.ค. 64
จำนวน 20 ราย				รวมทั้งสิ้น	72,492.34	237.77	4,321.63	17,555.82				
จำนวน 20 ราย				รวมทั้งสิ้นทุกโครงการ	72,492.34	237.77	4,321.63	17,555.82				

รูปที่ ๒๒ รายงานผลการรับชำระเงิน แสดงผลแบบ "รายงาน(HTML)

* รายงาน(PDF) รายงานจะแสดงผลดังนี้

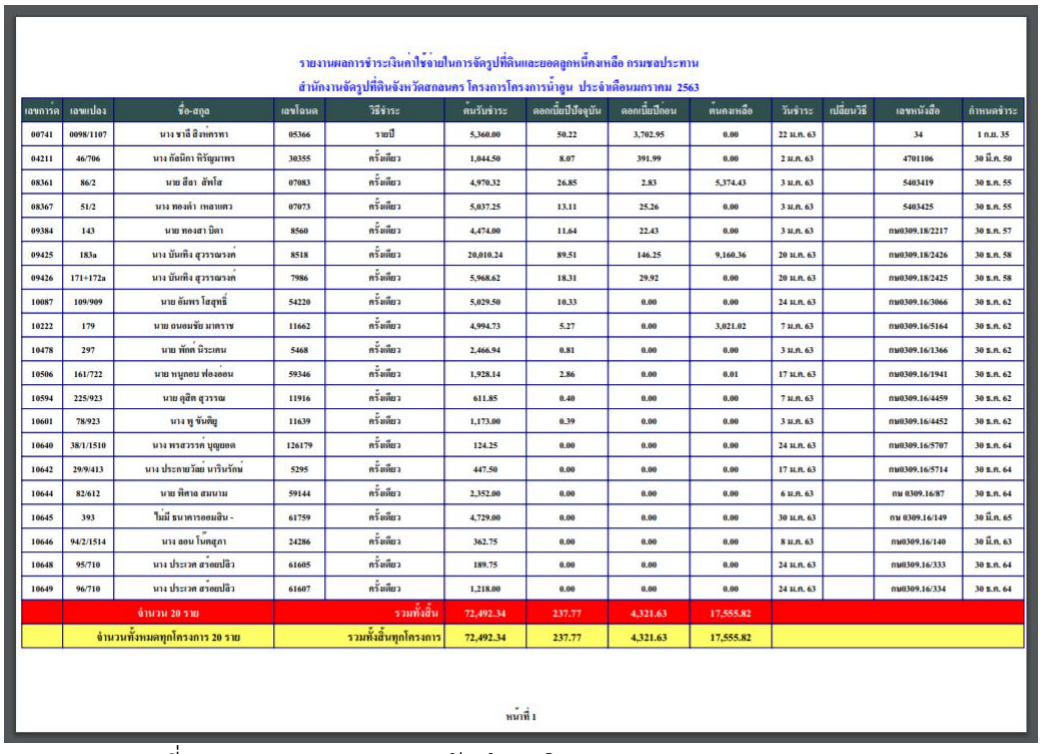

รายงานผลการชำระเงินค่าใช้จ่ายในการจัดรูปที่ดินและยอดลูกหนี้คงเหลือ กรมชลประทาน

สำนักงานจัดรูปที่ดินจังหวัดสกลนคร โครงการโครงการน้ำอูน ประจำเดือนมกราคม 2563

เลขการ์ด	เลขแปลง	ชื่อ-สกุล	เลขโฉนด	วิธีชำระ	ต้นรับชำระ	ดอกเบี้ยปีปัจจุบัน	ดอกเบี้ยปีก่อน	ต้นคงเหลือ	วันชำระ	เปลี่ยนวิธี	เลขที่หนังสือ	กำหนดชำระ
00741	0098/1107	นาง ชาลี สิงห์ตราทา	05366	รายปี	5,360.00	50.22	3,702.95	0.00	22 ม.ค. 63		34	1 ก.ย. 35
04211	46/706	นาง กัลนิกา ทิรัญมาพร	30355	ครั้งเดียว	1,044.50	8.07	391.99	0.00	2 ม.ค. 63		4701106	30 มี.ค. 50
08361	86/2	นาย สีลา สัทโส	07083	ครั้งเดียว	4,970.32	26.85	2.83	5,374.43	3 ม.ค. 63		5403419	30 ธ.ค. 55
08367	51/2	นาง ทองคำ เหลาแสว	07073	ครั้งเดียว	5,037.25	13.11	25.26	0.00	3 ม.ค. 63		5403425	30 ธ.ค. 55
09384	143	นาย ทองสา บิดา	8560	ครั้งเดียว	4,474.00	11.64	22.43	0.00	3 ม.ค. 63		กม0309.18/2217	30 ธ.ค. 57
09425	183a	นาง บันทิง สุวรรณวงศ์	8518	ครั้งเดียว	20,010.24	89.51	146.25	9,160.36	20 ม.ค. 63		กม0309.18/2426	30 ธ.ค. 58
09426	171+172a	นาง บันทิง สุวรรณวงศ์	7986	ครั้งเดียว	5,968.62	18.31	29.92	0.00	20 ม.ค. 63		กม0309.18/2425	30 ธ.ค. 58
10087	109/909	นาย อัมพร โสฐาปิ์	54220	ครั้งเดียว	5,029.50	10.33	0.00	0.00	24 ม.ค. 63		กม0309.16/3066	30 ธ.ค. 62
10222	179	นาย ถนอมชัย มาตราช	11662	ครั้งเดียว	4,994.73	5.27	0.00	3,021.02	7 ม.ค. 63		กม0309.16/5164	30 ธ.ค. 62
10478	297	นาย พัชต์ นิระเสน	5468	ครั้งเดียว	2,466.94	0.81	0.00	0.00	3 ม.ค. 63		กม0309.16/1366	30 ธ.ค. 62
10506	161/722	นาย หนูกอบ ท่องอ่อน	59346	ครั้งเดียว	1,928.14	2.86	0.00	0.01	17 ม.ค. 63		กม0309.16/1941	30 ธ.ค. 62
10594	225/923	นาย ดุสิต สุวรรณ	11916	ครั้งเดียว	611.85	0.40	0.00	0.00	7 ม.ค. 63		กม0309.16/4459	30 ธ.ค. 62
10601	78/923	นาง พู ขันธิญ	11639	ครั้งเดียว	1,173.00	0.39	0.00	0.00	3 ม.ค. 63		กม0309.16/4452	30 ธ.ค. 62
10640	38/1/1510	นาง พราสวรรค์ บุญยอด	126179	ครั้งเดียว	124.25	0.00	0.00	0.00	24 ม.ค. 63		กม0309.16/5707	30 ธ.ค. 64
10642	29/9/413	นาง ประกายวัลย์ นาถินรักษ์	5295	ครั้งเดียว	447.50	0.00	0.00	0.00	17 ม.ค. 63		กม0309.16/5714	30 ธ.ค. 64
10644	82/612	นาย พิศาล สมนาม	59144	ครั้งเดียว	2,352.00	0.00	0.00	0.00	6 ม.ค. 63		กม 0309.16/87	30 ธ.ค. 64
10645	393	ไม่มี ธนาคารออมสิน -	61759	ครั้งเดียว	4,729.00	0.00	0.00	0.00	30 ม.ค. 63		กม 0309.16/149	30 มี.ค. 65
10646	94/2/1514	นาง ลอน โบคสุภา	24286	ครั้งเดียว	362.75	0.00	0.00	0.00	8 ม.ค. 63		กม0309.16/140	30 มี.ค. 63
10648	95/710	นาง ประเวศ สว่อยปลื้ว	61605	ครั้งเดียว	189.75	0.00	0.00	0.00	24 ม.ค. 63		กม0309.16/333	30 ธ.ค. 64
10649	96/710	นาง ประเวศ สว่อยปลื้ว	61607	ครั้งเดียว	1,218.00	0.00	0.00	0.00	24 ม.ค. 63		กม0309.16/334	30 ธ.ค. 64
	จำนวน 20 ราย			รวมทั้งสิ้น	72,492.34	237.77	4,321.63	17,555.82				
	จำนวนทั้งหมดทุกโครงการ 20 ราย			รวมทั้งสิ้นทุกโครงการ	72,492.34	237.77	4,321.63	17,555.82				

หน้าที่ 1

รูปที่ ๒๓ รายงานผลรวมการรับชำระเงิน แสดงผลแบบ "รายงาน(PDF)"

* ดูผลรวม รายงานจะแสดงผลดังนี้

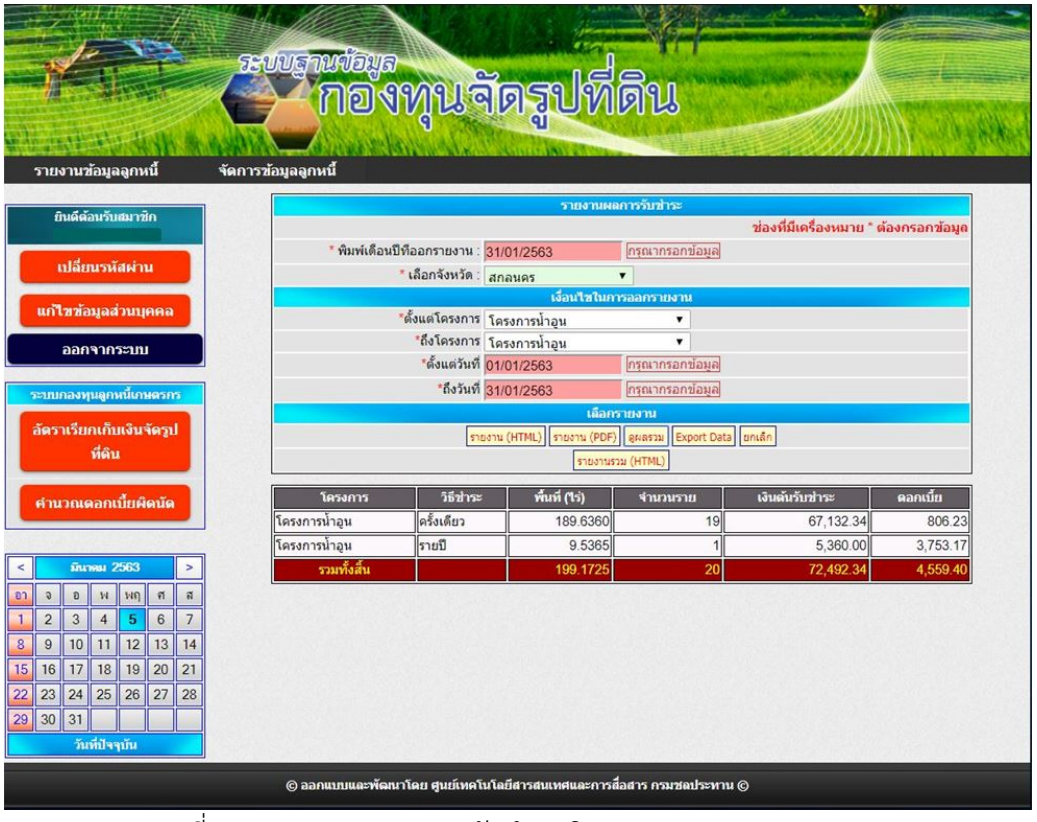

รูปที่ ๒๔ รายงานผลรวมการรับชำระเงิน แสดงผลแบบ "ดูผลรวม"

* Export Data รายงานจะแสดงผลดังนี้

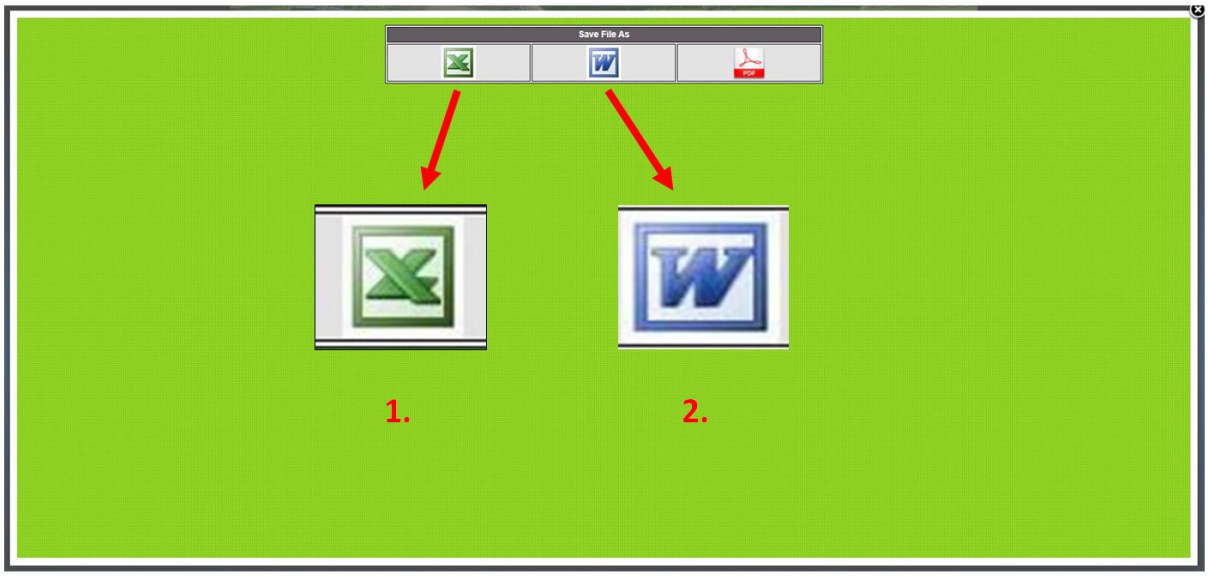

รูปที่ ๒๕ รายงานผลรวมการรับชำระเงิน แสดงผลแบบ "Export Data"

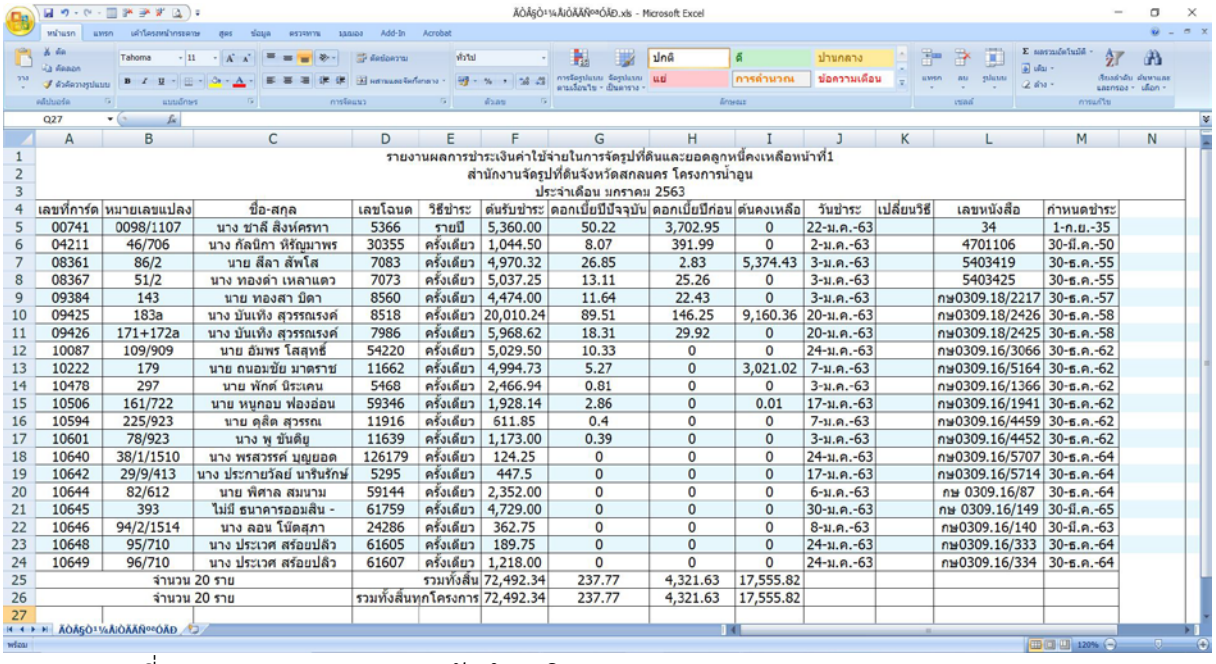

รายงานผลการชำระเงินค่าใช้จ่ายในการจัดรูปที่ดินและยอดลูกหนี้คงเหลือหน้าที่1
สำนักงานจัดรูปที่ดินจังหวัดสกลนคร โครงการน้ำอูน
ประจำเดือน มกราคม 2563

เลขที่การ์ด	หมายเลขแปลง	ชื่อ-สกุล	เลขโฉนด	วิธีชำระ	ต้นรับชำระ	ดอกเบี้ยปีปัจจุบัน	ดอกเบี้ยปีก่อน	ต้นคงเหลือ	วันชำระ	เปลี่ยนวิธี	เลขหนังสือ	กำหนดชำระ
00741	0098/1107	นาง ชาลี สิงห์ศรทา	5366	รายปี	5,360.00	50.22	3,702.95	0	22-ม.ค.-63		34	1-ก.ย.-35
04211	46/706	นาง กัลนิกา หิรัญมาพร	30355	ครั้งเดียว	1,044.50	8.07	391.99	0	2-ม.ค.-63		4701106	30-มี.ค.-50
08361	86/2	นาย สีลา สัพโส	7083	ครั้งเดียว	4,970.32	26.85	2.83	5,374.43	3-ม.ค.-63		5403419	30-ธ.ค.-55
08367	51/2	นาง ทองดำ เหลาแดว	7073	ครั้งเดียว	5,037.25	13.11	25.26	0	3-ม.ค.-63		5403425	30-ธ.ค.-55
09384	143	นาย ทองสา ปิดา	8560	ครั้งเดียว	4,474.00	11.64	22.43	0	3-ม.ค.-63		กษ0309.18/2217	30-ธ.ค.-57
09425	183a	นาง บันเทิง สุวรรณเรงค์	8518	ครั้งเดียว	20,010.24	89.51	146.25	9,160.36	20-ม.ค.-63		กษ0309.18/2426	30-ธ.ค.-58
09426	171+172a	นาง บันเทิง สุวรรณเรงค์	7986	ครั้งเดียว	5,968.62	18.31	29.92	0	20-ม.ค.-63		กษ0309.18/2425	30-ธ.ค.-58
10087	109/909	นาย อัมพร โสสุทธิ์	54220	ครั้งเดียว	5,029.50	10.33	0	0	24-ม.ค.-63		กษ0309.16/3066	30-ธ.ค.-62
10222	179	นาย ถนอมชัย มาดราช	11662	ครั้งเดียว	4,994.73	5.27	0	3,021.02	7-ม.ค.-63		กษ0309.16/5164	30-ธ.ค.-62
10478	297	นาย พักต์ นิระเคน	5468	ครั้งเดียว	2,466.94	0.81	0	0	3-ม.ค.-63		กษ0309.16/1366	30-ธ.ค.-62
10506	161/722	นาย หนูกอบ ฟองอ่อน	59346	ครั้งเดียว	1,928.14	2.86	0	0.01	17-ม.ค.-63		กษ0309.16/1941	30-ธ.ค.-62
10594	225/923	นาย ดุสิต สุวรรณ	11916	ครั้งเดียว	611.85	0.4	0	0	7-ม.ค.-63		กษ0309.16/4459	30-ธ.ค.-62
10601	78/923	นาง พู บันดิษ	11639	ครั้งเดียว	1,173.00	0.39	0	0	3-ม.ค.-63		กษ0309.16/4452	30-ธ.ค.-62
10640	38/1/1510	นาง พรสวรรค์ บุญยอด	126179	ครั้งเดียว	124.25	0	0	0	24-ม.ค.-63		กษ0309.16/5707	30-ธ.ค.-64
10642	29/9/413	นาง ประกายวัลย์ นารินรักษ์	5295	ครั้งเดียว	447.5	0	0	0	17-ม.ค.-63		กษ0309.16/5714	30-ธ.ค.-64
10644	82/612	นาย พิศาล สมนาม	59144	ครั้งเดียว	2,352.00	0	0	0	6-ม.ค.-63		กษ 0309.16/87	30-ธ.ค.-64
10645	393	ไม่มี ธนาคารออมสิน -	61759	ครั้งเดียว	4,729.00	0	0	0	30-ม.ค.-63		กษ 0309.16/149	30-มี.ค.-65
10646	94/2/1514	นาง ลอน โน้ตสุภา	24286	ครั้งเดียว	362.75	0	0	0	8-ม.ค.-63		กษ0309.16/140	30-มี.ค.-63
10648	95/710	นาง ประเวศ สร้อยปลิว	61605	ครั้งเดียว	189.75	0	0	0	24-ม.ค.-63		กษ0309.16/333	30-ธ.ค.-64
10649	96/710	นาง ประเวศ สร้อยปลิว	61607	ครั้งเดียว	1,218.00	0	0	0	24-ม.ค.-63		กษ0309.16/334	30-ธ.ค.-64
จำนวน 20 ราย				รวมทั้งสิ้น	72,492.34	237.77	4,321.63	17,555.82				
จำนวน 20 ราย			รวมทั้งสิ้นทุกโครงการ		72,492.34	237.77	4,321.63	17,555.82				

รูปที่ ๒๕.๑ รายงานผลรวมการรับชำระเงิน แสดงผล Export Data แบบ Microsoft Excel

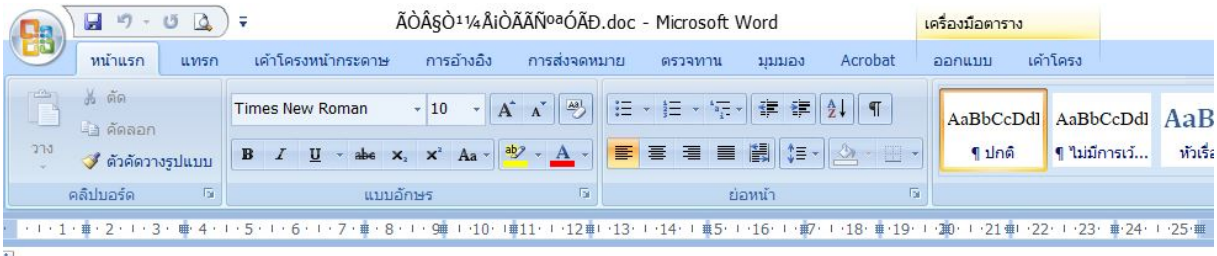

รายงานผลการชำระเงินค่าใช้จ่ายในการจัดรูปที่ดินและยอดลูกหนี้คงเหลือหน้าที่1
สำนักงานจัดรูปที่ดินจังหวัดสกลนคร โครงการน้ำอูน
ประจำเดือน มกราคม 2563

เลขที่การ์ด	หมายเลขแปลง	ชื่อ-สกุล	เลขโฉนด	วิธีชำระ	ต้นรับชำระ	ดอกเบี้ยปีปัจจุบัน	ดอกเบี้ยปีก่อน	ต้นคงเหลือ	วันชำระ	เปลี่ยนวิธี	เลขหนังสือ	กำหนดชำระ
00741	0098/1107	นาง ชาลี สิงห์ครทา	05366	รายปี	5,360.00	50.22	3,702.95	0.00	22 ม.ค. 63		34	1 ก.ย. 35
04211	46/706	นาง กัลนิกา หิรัญมาพร	30355	ครั้งเดียว	1,044.50	8.07	391.99	0.00	2 ม.ค. 63		4701106	30 มี.ค. 50
08361	86/2	นาย สิลา สัพโส	07083	ครั้งเดียว	4,970.32	26.85	2.83	5,374.43	3 ม.ค. 63		5403419	30 ธ.ค. 55
08367	51/2	นาง ทองคำ เหลาแตว	07073	ครั้งเดียว	5,037.25	13.11	25.26	0.00	3 ม.ค. 63		5403425	30 ธ.ค. 55
09384	143	นาย ทองสา บิดา	8560	ครั้งเดียว	4,474.00	11.64	22.43	0.00	3 ม.ค. 63		กษ0309.18/2217	30 ธ.ค. 57
09425	183a	นาง บันเทิง สุวรรณรงค์	8518	ครั้งเดียว	20,010.24	89.51	146.25	9,160.36	20 ม.ค. 63		กษ0309.18/2426	30 ธ.ค. 58
09426	171+172a	นาง บันเทิง สุวรรณรงค์	7986	ครั้งเดียว	5,968.62	18.31	29.92	0.00	20 ม.ค. 63		กษ0309.18/2425	30 ธ.ค. 58
10087	109/909	นาย อัมพร โสสุทธิ์	54220	ครั้งเดียว	5,029.50	10.33	0.00	0.00	24 ม.ค. 63		กษ0309.16/3066	30 ธ.ค. 62
10222	179	นาย ถนอมชัย มาตราช	11662	ครั้งเดียว	4,994.73	5.27	0.00	3,021.02	7 ม.ค. 63		กษ0309.16/5164	30 ธ.ค. 62
10478	297	นาย พักต์ นิระเดน	5468	ครั้งเดียว	2,466.94	0.81	0.00	0.00	3 ม.ค. 63		กษ0309.16/1366	30 ธ.ค. 62
10506	161/722	นาย หนูกอบ ฟองอ่อน	59346	ครั้งเดียว	1,928.14	2.86	0.00	0.01	17 ม.ค. 63		กษ0309.16/1941	30 ธ.ค. 62
10594	225/923	นาย ดุสิต สุวรรณ	11916	ครั้งเดียว	611.85	0.40	0.00	0.00	7 ม.ค. 63		กษ0309.16/4459	30 ธ.ค. 62
10601	78/923	นาง พู ขันติยู	11639	ครั้งเดียว	1,173.00	0.39	0.00	0.00	3 ม.ค. 63		กษ0309.16/4452	30 ธ.ค. 62
10640	38/1/1510	นาง พรสวรรค์ บุญยอด	126179	ครั้งเดียว	124.25	0.00	0.00	0.00	24 ม.ค. 63		กษ0309.16/5707	30 ธ.ค. 64
10642	29/9/413	นาง ประกายวัลย์ นารินรักษ์	5295	ครั้งเดียว	447.50	0.00	0.00	0.00	17 ม.ค. 63		กษ0309.16/5714	30 ธ.ค. 64
10644	82/612	นาย พิศาล สมนาม	59144	ครั้งเดียว	2,352.00	0.00	0.00	0.00	6 ม.ค. 63		กษ 0309.16/87	30 ธ.ค. 64
10645	393	ไม่มี ธนาคารออมสิน -	61759	ครั้งเดียว	4,729.00	0.00	0.00	0.00	30 ม.ค. 63		กษ 0309.16/149	30 มี.ค. 65
10646	94/2/1514	นาง ลอน โน๊ตสุภา	24286	ครั้งเดียว	362.75	0.00	0.00	0.00	8 ม.ค. 63		กษ0309.16/140	30 มี.ค. 63
10648	95/710	นาง ประเวศ สร้อยปลิว	61605	ครั้งเดียว	189.75	0.00	0.00	0.00	24 ม.ค. 63		กษ0309.16/333	30 ธ.ค. 64
10649	96/710	นาง ประเวศ สร้อยปลิว	61607	ครั้งเดียว	1,218.00	0.00	0.00	0.00	24 ม.ค. 63		กษ0309.16/334	30 ธ.ค. 64
จำนวน 20 ราย				รวมทั้งสิ้น	72,492.34	237.77	4,321.63	17,555.82				
จำนวน 20 ราย			รวมทั้งสิ้นทุกโครงการ		72,492.34	237.77	4,321.63	17,555.82				

รูปที่ ๒๕.๒ รายงานผลรวมการรับชำระเงิน แสดงผล Export Data แบบ Microsoft Word

* **รายงานรวม (HTML)** รายงานจะแสดงผลดังนี้

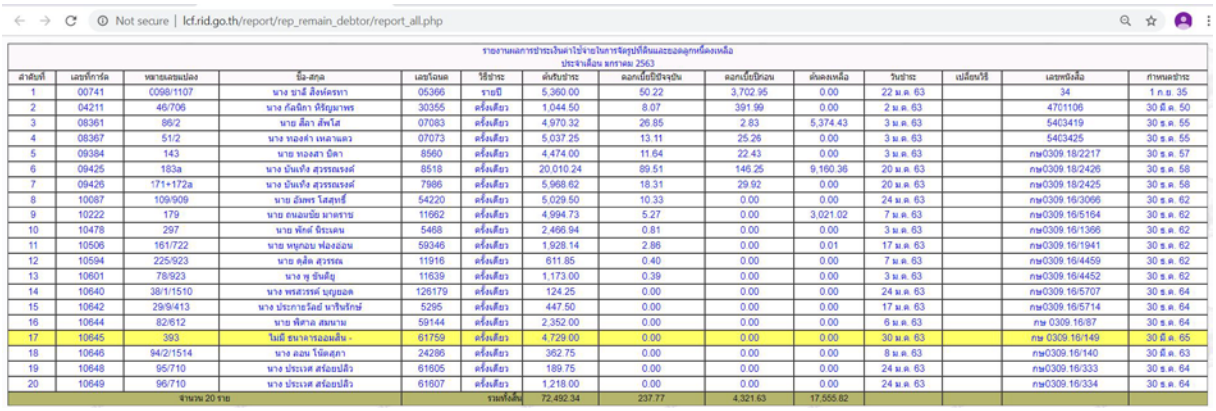

รายงานผลการชำระเงินค่าใช้จ่ายในการจัดรูปที่ดินและยอดลูกหนี้คงเหลือ
ประจำเดือน มกราคม 2563

ลำดับที่	เลขที่การ์ด	หมายเลขแปลง	ชื่อ-สกุล	เลขโฉนด	วิธีชำระ	ต้นรับชำระ	ดอกเบี้ยปีปัจจุบัน	ดอกเบี้ยปีก่อน	ต้นคงเหลือ	วันชำระ	เปลี่ยนวิธี	เลขหนังสือ	กำหนดชำระ
1	00741	0098/1107	นาง ชาลี สิงห์ครทา	05366	รายปี	5,360.00	50.22	3,702.95	0.00	22 ม.ค. 63		34	1 ก.ย. 35
2	04211	46/706	นาง กัลนิกา หิรัญมาพร	30355	ครั้งเดียว	1,044.50	8.07	391.99	0.00	2 ม.ค. 63		4701106	30 มี.ค. 50
3	08361	86/2	นาย สิลา สัพโส	07083	ครั้งเดียว	4,970.32	26.85	2.83	5,374.43	3 ม.ค. 63		5403419	30 ธ.ค. 55
4	08367	51/2	นาง ทองคำ เหลาแตว	07073	ครั้งเดียว	5,037.25	13.11	25.26	0.00	3 ม.ค. 63		5403425	30 ธ.ค. 55
5	09384	143	นาย ทองสา บิดา	8560	ครั้งเดียว	4,474.00	11.64	22.43	0.00	3 ม.ค. 63		กษ0309.18/2217	30 ธ.ค. 57
6	09425	183a	นาง บันเทิง สุวรรณรงค์	8518	ครั้งเดียว	20,010.24	89.51	146.25	9,160.36	20 ม.ค. 63		กษ0309.18/2426	30 ธ.ค. 58
7	09426	171+172a	นาง บันเทิง สุวรรณรงค์	7986	ครั้งเดียว	5,968.62	18.31	29.92	0.00	20 ม.ค. 63		กษ0309.18/2425	30 ธ.ค. 58
8	10087	109/909	นาย อัมพร โสสุทธิ์	54220	ครั้งเดียว	5,029.50	10.33	0.00	0.00	24 ม.ค. 63		กษ0309.16/3066	30 ธ.ค. 62
9	10222	179	นาย ถนอมชัย มาตราช	11662	ครั้งเดียว	4,994.73	5.27	0.00	3,021.02	7 ม.ค. 63		กษ0309.16/5164	30 ธ.ค. 62
10	10478	297	นาย พักต์ นิระเดน	5468	ครั้งเดียว	2,466.94	0.81	0.00	0.00	3 ม.ค. 63		กษ0309.16/1366	30 ธ.ค. 62
11	10506	161/722	นาย หนูกอบ ฟองอ่อน	59346	ครั้งเดียว	1,928.14	2.86	0.00	0.01	17 ม.ค. 63		กษ0309.16/1941	30 ธ.ค. 62
12	10594	225/923	นาย ดุสิต สุวรรณ	11916	ครั้งเดียว	611.85	0.40	0.00	0.00	7 ม.ค. 63		กษ0309.16/4459	30 ธ.ค. 62
13	10601	78/923	นาง พู ขันติยู	11639	ครั้งเดียว	1,173.00	0.39	0.00	0.00	3 ม.ค. 63		กษ0309.16/4452	30 ธ.ค. 62
14	10640	38/1/1510	นาง พรสวรรค์ บุญยอด	126179	ครั้งเดียว	124.25	0.00	0.00	0.00	24 ม.ค. 63		กษ0309.16/5707	30 ธ.ค. 64
15	10642	29/9/413	นาง ประกายวัลย์ นารินรักษ์	5295	ครั้งเดียว	447.50	0.00	0.00	0.00	17 ม.ค. 63		กษ0309.16/5714	30 ธ.ค. 64
16	10644	82/612	นาย พิศาล สมนาม	59144	ครั้งเดียว	2,352.00	0.00	0.00	0.00	6 ม.ค. 63		กษ 0309.16/87	30 ธ.ค. 64
17	10645	393	ไม่มี ธนาคารออมสิน -	61759	ครั้งเดียว	4,729.00	0.00	0.00	0.00	30 ม.ค. 63		กษ 0309.16/149	30 มี.ค. 65
18	10646	94/2/1514	นาง ลอน โน๊ตสุภา	24286	ครั้งเดียว	362.75	0.00	0.00	0.00	8 ม.ค. 63		กษ0309.16/140	30 มี.ค. 63
19	10648	95/710	นาง ประเวศ สร้อยปลิว	61605	ครั้งเดียว	189.75	0.00	0.00	0.00	24 ม.ค. 63		กษ0309.16/333	30 ธ.ค. 64
20	10649	96/710	นาง ประเวศ สร้อยปลิว	61607	ครั้งเดียว	1,218.00	0.00	0.00	0.00	24 ม.ค. 63		กษ0309.16/334	30 ธ.ค. 64
จำนวน 20 ราย					รวมทั้งสิ้น	72,492.34	237.77	4,321.63	17,555.82				

รูปที่ ๒๖ รายงานผลรวมการรับชำระเงิน แสดงผลแบบ "รายงานรวม (HTML)

ผลรวมการปรับเพิ่มลด

รูปที่ ๒๗ หัวข้อ "ผลรวมการปรับเพิ่มลด"

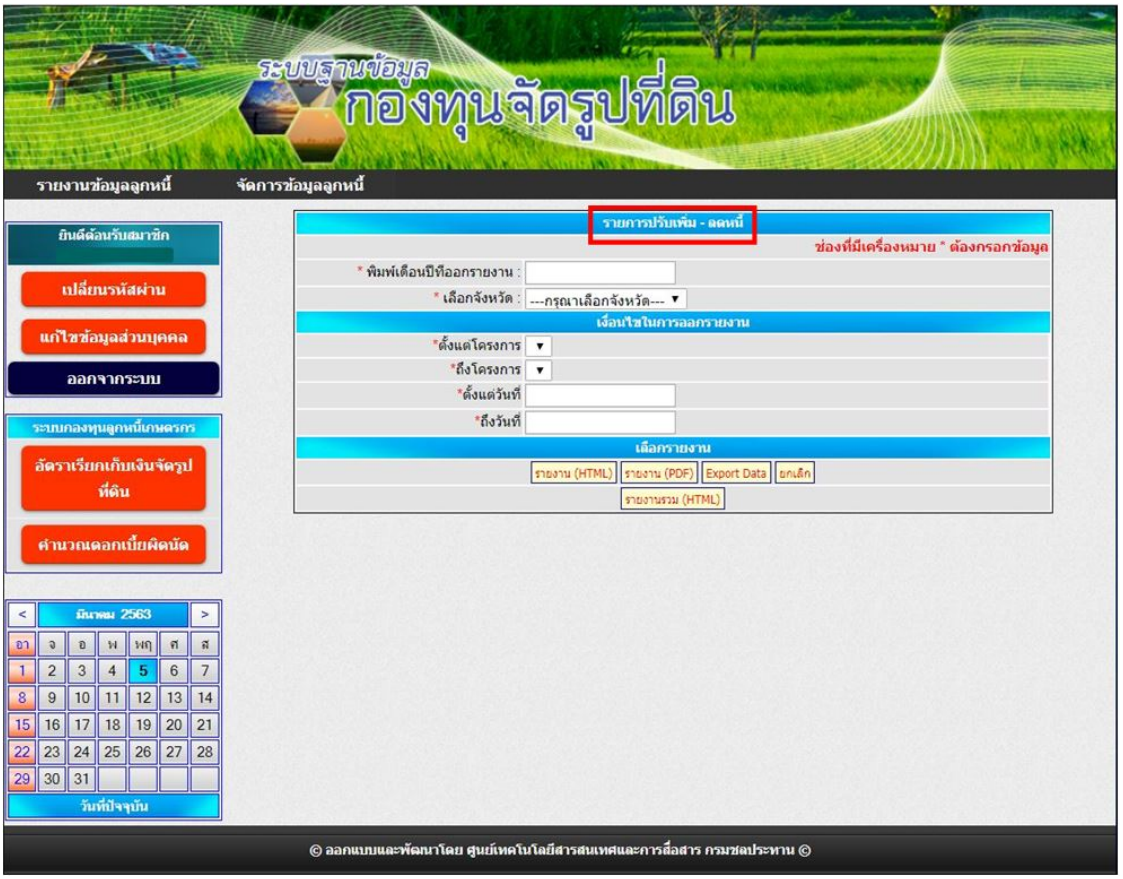

รูปที่ ๒๘ หน้าจอ "ผลรวมการปรับเพิ่มลด"

๑. เมื่อกดปุ่ม **ผลรวมการปรับเพิ่มลด** หน้าจอจะปรากฏหน้าจอหลักของผลรวมการปรับเพิ่มลด ดังรูปที่ ๒๘

๒. กรอก วัน/เดือน/ปี ที่ต้องการออกรายงาน ในช่อง "พิมพ์เดือนปีที่ออกรายงาน"

๓. เลือกจังหวัดที่ต้องการออกรายงาน ในช่อง "เลือกจังหวัด"

๔. เลือกโครงการที่ต้องการ ในช่อง "ตั้งแต่โครงการ" และในช่อง "ถึงโครงการ"

๕. เลือกวันที่ที่ต้องการในช่อง "ตั้งแต่วันที่" และในช่อง "ถึงวันที่" หรือจะกดที่รูปปฏิทินแทนการกรอก วัน/เดือน/ปี

๖. กรอกข้อมูลครบเรียบร้อยแล้ว ให้กดปุ่ม ตามรูปแบบที่ต้องการให้รายงานแสดงผล

รูปที่ ๒๙ เมนูย่อยในหัวข้อ "ผลรวมการปรับเพิ่มลด"

* รายงาน(HTML) รายงานจะแสดงผลดังนี้

รายละเอียดการปรับปรุงลูกหนี้และดอกเบี้ยผิดนัด
สำนักงานจัดรูปที่ดินจังหวัดสกลนคร โครงการน้ำอูน
ประจำเดือน มกราคม 2563

หน้าที่1

เลขที่การ์ด	ชื่อ-สกุล	เลขโฉนด	เงินต้นเพิ่ม-ลด	ดอกเบี้ยเพิ่ม-ลด	รายละเอียด	วันที่
00741	นาง ชาลี สิงห์ครหา	05366	0.00	-0.06	การคำนวณไม่ถูกต้อง	22 ม.ค. 63
04211	นาง กัลนิกา หิรัญมาพร	30355	0.00	-4.57	ปรับลดดอกเบี้ยผิดนัดคงค้าง	2 ม.ค. 63
08367	นาง ทองคำ เหลาแตว	07073	0.00	-945.22	ปรับลดดอกเบี้ยตามมาตรการฯ	3 ม.ค. 63
09384	นาย ทองสา บิดา	8560	0.00	-436.50	ปรับลดดอกเบี้ยตามมาตรการฯ	3 ม.ค. 63
09426	นาง บันเทิง สุวรรณเรงค์	7986	0.00	-83.57	ปรับลดดอกเบี้ยตามมาตรการฯ	20 ม.ค. 63
จำนวน 5 ราย			0.00	-1,469.92		
ยอดรวมทั้งสิ้น 5 ราย			0.00	-1,469.92		

รูปที่ ๓๐ รายงานผลการปรับเพิ่มลด แสดงผลแบบ "รายงาน(HTML)"

* รายงาน(PDF) รายงานจะแสดงผลดังนี้

รายละเอียดการปรับปรุงลูกหนี้และดอกเบี้ยผิดนัด กรมชลประทาน
สำนักงานจัดรูปที่ดินจังหวัดสกลนคร โครงการโครงการน้ำอูน ประจำเดือนมกราคม 2563

เลขการ์ด	ชื่อ-สกุล	เลขโฉนด	เงินต้นเพิ่ม-ลด	ดอกเบี้ยเพิ่ม-ลด	รายละเอียด	วันที่
00741	นาง ชาลี สิงห์ครหา	05366	0.00	-0.06	การคำนวณไม่ถูกต้อง	22 ม.ค. 63
04211	นาง กัลนิกา หิรัญมาพร	30355	0.00	-4.57	ปรับลดดอกเบี้ยผิดนัดคงค้าง	2 ม.ค. 63
08367	นาง ทองคำ เหลาแตว	07073	0.00	-945.22	ปรับลดดอกเบี้ยตามมาตรการฯ	3 ม.ค. 63
09384	นาย ทองสา บิดา	8560	0.00	-436.50	ปรับลดดอกเบี้ยตามมาตรการฯ	3 ม.ค. 63
09426	นาง บันเทิง สุวรรณเรงค์	7986	0.00	-83.57	ปรับลดดอกเบี้ยตามมาตรการฯ	20 ม.ค. 63
จำนวน 5 ราย			0.00	-1,469.92		
จำนวนทั้งหมดทุกโครงการ 5 ราย			0	-1469.92		

รูปที่ ๓๑ รายงานผลการปรับเพิ่มลด แสดงผลแบบ "รายงาน(PDF)"

* Export Data รายงานจะแสดงผลดังนี้

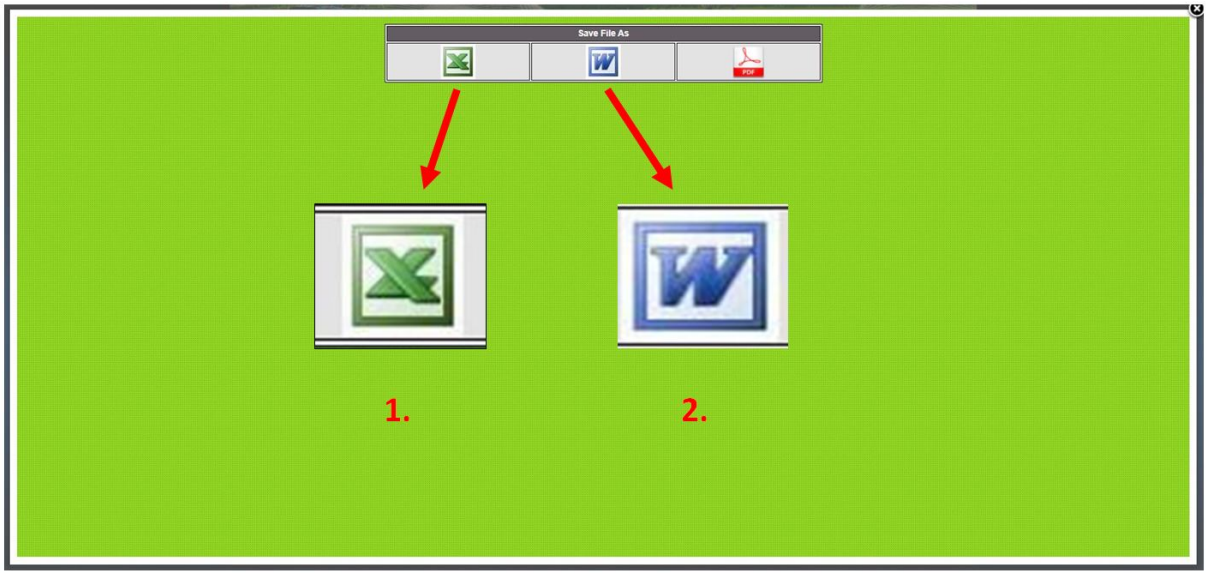

รูปที่ ๓๒ รายงานผลการปรับเพิ่มลด แสดงผลแบบ Export Data

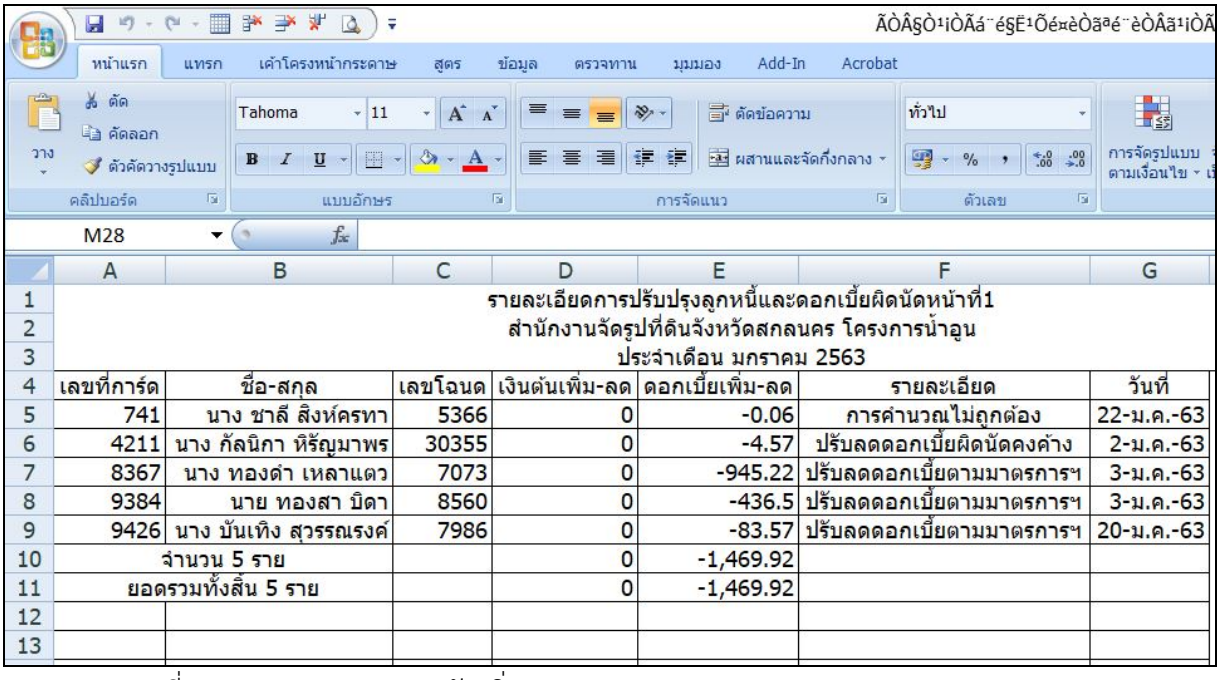

	A	B	C	D	E	F	G
1	รายละเอียดการปรับปรุงลูกหนี้และดอกเบี้ยผิดนัดหน้าที่1						
2	สำนักงานจัดรูปที่ดินจังหวัดสกลนคร โครงการน้ำอูน						
3	ประจำเดือน มกราคม 2563						
4	เลขที่การ์ด	ชื่อ-สกุล	เลขโฉนด	เงินต้นเพิ่ม-ลด	ดอกเบี้ยเพิ่ม-ลด	รายละเอียด	วันที่
5	741	นาง ชาลี สิงห์ครทา	5366	0	-0.06	การคำนวณไม่ถูกต้อง	22-ม.ค.-63
6	4211	นาง กัลนิกา หิรัญมาพร	30355	0	-4.57	ปรับลดดอกเบี้ยผิดนัดคงค้าง	2-ม.ค.-63
7	8367	นาง ทองดำ เหลาแตว	7073	0	-945.22	ปรับลดดอกเบี้ยตามมาตรการฯ	3-ม.ค.-63
8	9384	นาย ทองสา บิดา	8560	0	-436.5	ปรับลดดอกเบี้ยตามมาตรการฯ	3-ม.ค.-63
9	9426	นาง บันเทิง สุวรรณรงค์	7986	0	-83.57	ปรับลดดอกเบี้ยตามมาตรการฯ	20-ม.ค.-63
10	จำนวน 5 ราย			0	-1,469.92		
11	ยอดรวมทั้งสิ้น 5 ราย			0	-1,469.92		
12							
13							

รูปที่ ๓๒.๑ รายงานผลการปรับเพิ่มลด แสดงผล Export Data แบบ Microsoft Excel

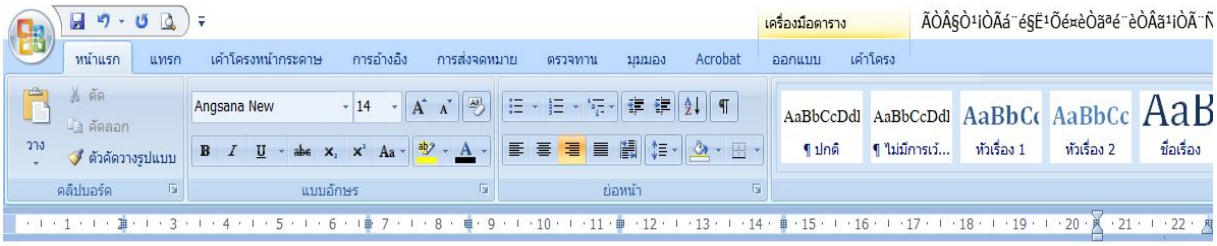

รายละเอียดการปรับปรุงลูกหนี้และดอกเบี้ยผิดนัดหน้าที่1
สำนักงานจัดรูปที่ดินจังหวัดสกลนคร โครงการน้ำอูน
ประจำเดือน มกราคม 2563

เลขที่การ์ด	ชื่อ-สกุล	เลขโฉนด	เงินต้นเพิ่ม-ลด	ดอกเบี้ยเพิ่ม-ลด	รายละเอียด	วันที่
00741	นาง ชาลี สิงห์ครทา	05366	0.00	-0.06	การคำนวณไม่ถูกต้อง	22 ม.ค. 63
04211	นาง กัลนิกา หิรัญมาพร	30355	0.00	-4.57	ปรับลดดอกเบี้ยผิดนัดคงค้าง	2 ม.ค. 63
08367	นาง ทองดำ เหลาแดว	07073	0.00	-945.22	ปรับลดดอกเบี้ยตามมาตรการฯ	3 ม.ค. 63
09384	นาย ทองสา บิดา	8560	0.00	-436.50	ปรับลดดอกเบี้ยตามมาตรการฯ	3 ม.ค. 63
09426	นาง บันเทิง สุวรรณรงค์	7986	0.00	-83.57	ปรับลดดอกเบี้ยตามมาตรการฯ	20 ม.ค. 63
จำนวน 5 ราย			0.00	-1,469.92		
ยอดรวมทั้งสิ้น 5 ราย			0.00	-1,469.92		

รูปที่ ๓๒.๑ รายงานผลการปรับเพิ่มลด แสดงผล Export Data แบบ Microsoft Word

* รายงานรวม (HTML) รายงานจะแสดงผลดังนี้

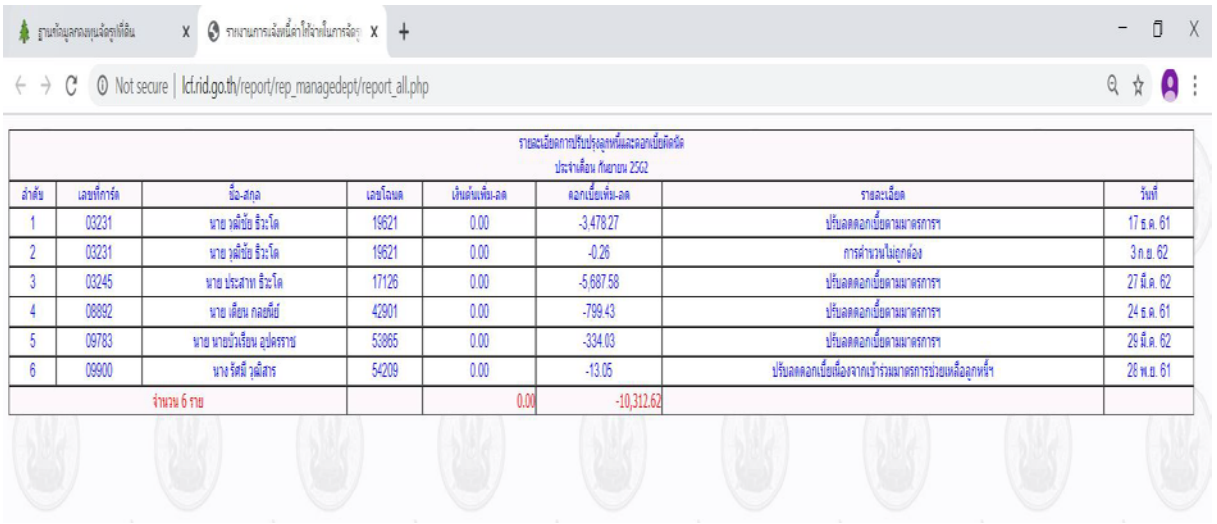

รายละเอียดการปรับปรุงลูกหนี้และดอกเบี้ยผิดนัด
ประจำเดือน กันยายน 2562

ลำดับ	เลขที่การ์ด	ชื่อ-สกุล	เลขโฉนด	เงินต้นเพิ่ม-ลด	ดอกเบี้ยเพิ่ม-ลด	รายละเอียด	วันที่
1	03231	นาย วดีชัย ธีระโต	19621	0.00	-3,478.27	ปรับลดดอกเบี้ยตามมาตรการฯ	17 ธ.ค. 61
2	03231	นาย วุฒิชัย ธีระโต	19621	0.00	-0.26	การคำนวณไม่ถูกต้อง	3 ก.ย. 62
3	03245	นาย ประสาท ธีระโต	17126	0.00	-5,687.58	ปรับลดดอกเบี้ยตามมาตรการฯ	27 มี.ค. 62
4	08892	นาย เดียน กลยทิษ์	42901	0.00	-799.43	ปรับลดดอกเบี้ยตามมาตรการฯ	24 ธ.ค. 61
5	09783	นาย นายบัวเรียน อุปครราช	53865	0.00	-334.03	ปรับลดดอกเบี้ยตามมาตรการฯ	26 มี.ค. 62
6	09900	นางรัตมี วุฒิสาร	54209	0.00	-13.05	ปรับลดดอกเบี้ยเนื่องจากเข้าร่วมมาตรการช่วยเหลือลูกหนี้ฯ	26 พ.ย. 61
จำนวน 6 ราย				0.00	-10,312.62		

รูปที่ ๓๓ รายงานผลการปรับเพิ่มลด แสดงผลแบบ "รายงานรวม(HTML)

ผลรวมดอกเบี้ยผิดนัดคงค้าง

รูปที่ ๓๔ หัวข้อ "ผลรวมดอกเบี้ยผิดนัดคงค้าง"

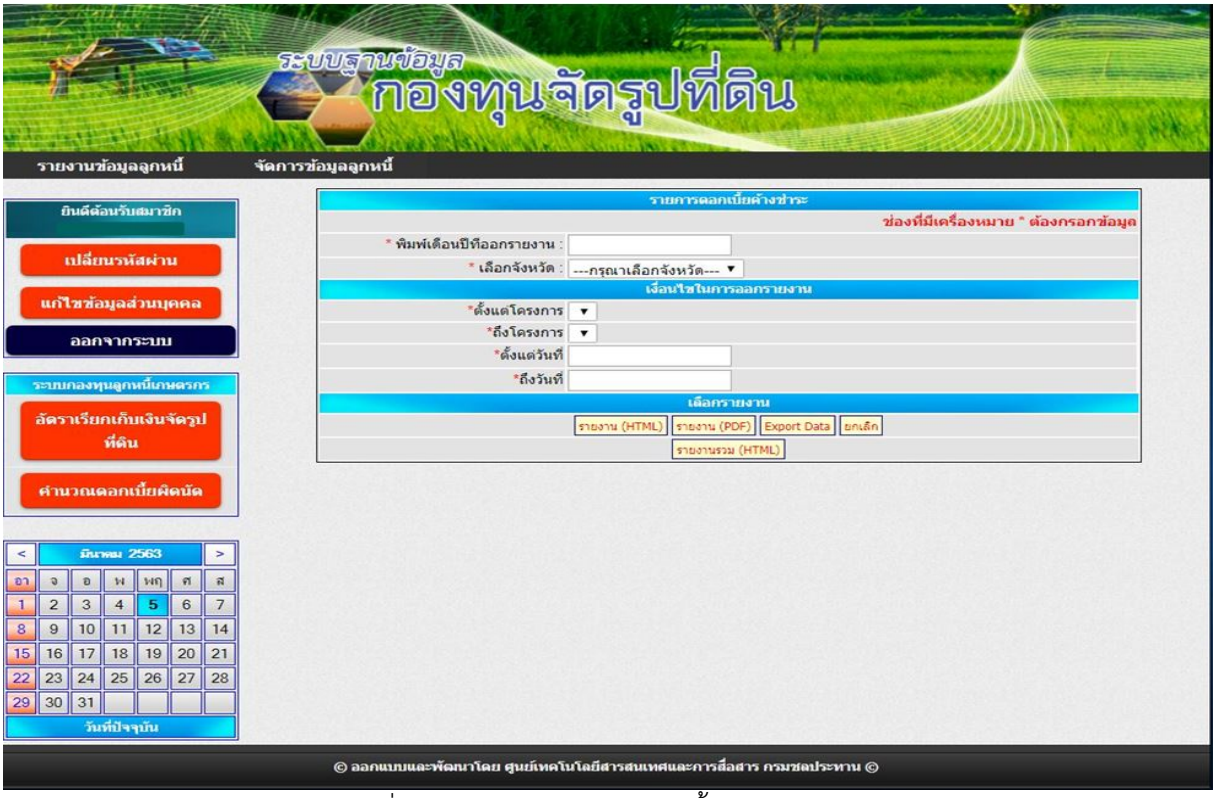

รูปที่ ๓๕ หน้าจอ "ผลรวมดอกเบี้ยผิดนัดคงค้าง"

๑. เมื่อกดปุ่ม **ผลรวมดอกเบี้ยผิดนัดคงค้าง** หน้าจอจะปรากฏหน้าจอหลักของผลรวมดอกเบี้ยผิดนัดคงค้าง ดังรูปที่ ๓๕

๒. กรอก วัน/เดือน/ปี ที่ต้องการออกรายงาน ในช่อง "พิมพ์เดือนปีที่ออกรายงาน"

๓. เลือกจังหวัดที่ต้องการออกรายงาน ในช่อง "เลือกจังหวัด"

๔. เลือกโครงการที่ต้องการ ในช่อง "ตั้งแต่โครงการ" และในช่อง "ถึงโครงการ"

๕. เลือกวันที่ที่ต้องการในช่อง "ตั้งแต่วันที่" และในช่อง "ถึงวันที่" หรือจะกดที่รูปปฏิทินแทนการกรอก วัน/เดือน/ปี

๖. กรอกข้อมูลครบเรียบร้อยแล้ว ให้กดปุ่ม ตามรูปแบบที่ต้องการให้รายงานแสดงผล

รูปที่ ๓๖ เมนูย่อยในหัวข้อ "ผลรวมดอกเบี้ยผิดนัดคงค้าง"

* รายงาน(HTML) รายงานจะแสดงผลดังนี้

รายงานดอกเบี้ยผิดนัดคงค้าง
สำนักงานจัดรูปที่ดินจังหวัดสกลนคร โครงการน้ำอูน
ณ วันที่ 30 กันยายน 2562

หน้าที่ 4

No.	เลขที่การ์ด	ชื่อ-สกุล	เลขโฉนด	ดอกเบี้ยผิดนัด	วันที่คิดดอกเบี้ยผิดนัด	หมายเหตุ
76	08739	นาย ชูศักดิ์ ร้อยพิลา	105742	112.76	30 เม.ย. 57	
77	09051	นาย ไพโรจน์ พันธ์ชัย	52858	66.22	30 ธ.ค. 58	
78	09056	นาง ดวงเดือน นันตะสุข	44656	27.49	30 มิ.ย. 58	
79	09102	นาง แดงอ่อน อามาตมนตรี	27872	8.67	30 ธ.ค. 57	
80	09376	นาย ปัญญา จันทร์ทองศรี	8357	1.05	30 ธ.ค. 57	
81	09378	นาย ปัญญา จันทร์ทองศรี	8355	0.66	30 ธ.ค. 57	
82	09384	นาย ทองสา บิดา	8560	22.43	30 ธ.ค. 57	
83	09389	นาย ปัญญา จันทร์ทองศรี	8354	4.20	30 ธ.ค. 57	
84	09411	นาย วีระชัย สีหาคม	7830	12.70	30 ก.ย. 57	
85	09416	สามเณร วัฒนาพงษ์ ปีลอง	7951	20.43	30 ก.ย. 57	
86	09425	นาง บันเทิง สุวรรณรงค์	8518	146.25	30 ธ.ค. 58	
87	09426	นาง บันเทิง สุวรรณรงค์	7986	29.92	30 ธ.ค. 58	
88	09447	นาย โฮง ชุมปัญญา	14454	2.09	30 ธ.ค. 57	
89	09471	นาง สาร วงค์อาษา	7994	12.76	30 ธ.ค. 57	
90	09472	นาย วินัย จันทร์ลือชัย	10979	48.41	30 ก.ย. 57	
91	09488	นาย คำหล้า พลากุล	13222	18.60	30 ธ.ค. 57	
92	09489	นาย คำหล้า พลากุล	13277	7.46	30 ธ.ค. 57	
93	09504	น.ส. กองแพง อ่อนสุระทุม	859	2.73	30 ก.ย. 57	
94	09610	นาย นอง มีผล	16787	8.22	30 ธ.ค. 58	
95	09749	นาง มณีจันทร์ รัตนมาศ	53855	31.19	30 ธ.ค. 59	
96	09776	นาย ประเสริฐ ศิริบุตร	53862	151.88	30 ธ.ค. 59	
97	09845	นาย พุทธา พานิช	01237	74.24	30 ก.ย. 60	
98	09869	นาย ธนารุจ บางเหลือง	107997	41.58	30 ธ.ค. 60	
99	09944	นาย สมพร รัตนกร	5474	0.00	30 ธ.ค. 62	
100	09952	นาง มาลี ละออเหลา	8090	0.00	30 ธ.ค. 62	

รายงานดอกเบี้ยผิดนัดคงค้าง
สำนักงานจัดรูปที่ดินจังหวัดสกลนคร โครงการน้ำอูน
ณ วันที่ 30 กันยายน 2562

หน้าที่ 5

No.	เลขที่การ์ด	ชื่อ-สกุล	เลขโฉนด	ดอกเบี้ยผิดนัด	วันที่คิดดอกเบี้ยผิดนัด	หมายเหตุ
101	09954	นาง มาลี ละออเหลา	8089	0.00	30 ธ.ค. 62	
102	09955	นาง มาลี ละออเหลา	8087	0.00	30 ธ.ค. 62	
103	09963	นาง ประวี สัพโส	8109	0.00	30 ธ.ค. 62	
104	09973	นาย ทองปักษ์ อินทะเสย์	53851	0.00	30 ธ.ค. 62	
105	09974	นาย วันดี กรมณี	54393	0.00	30 ธ.ค. 62	
106	09981	นาย เสก นารินรักษ์	53845	0.00	30 ธ.ค. 62	
107	10002	นาย ทองใบ มีระเคน	14208	105.02	30 ธ.ค. 61	
108	10087	นาย อัมพร โสสุทธิ์	54220	0.00	30 ธ.ค. 62	
109	10109	นาง ศรีกา ไชยเพชร	7121	0.00	30 ธ.ค. 62	
		จำนวน 109 ราย	รวมทั้งสิ้น	6,282.92		
		จำนวนทั้งหมดทุกโครงการ 109 ราย	รวมทั้งสิ้น	6,282.92		

รูปที่ ๓๗ รายงานผลรวมดอกเบี้ยผิดนัดคงค้าง แสดงผลแบบ "รายงาน(HTML)"

* รายงาน(PDF) รายงานจะแสดงผลดังนี้

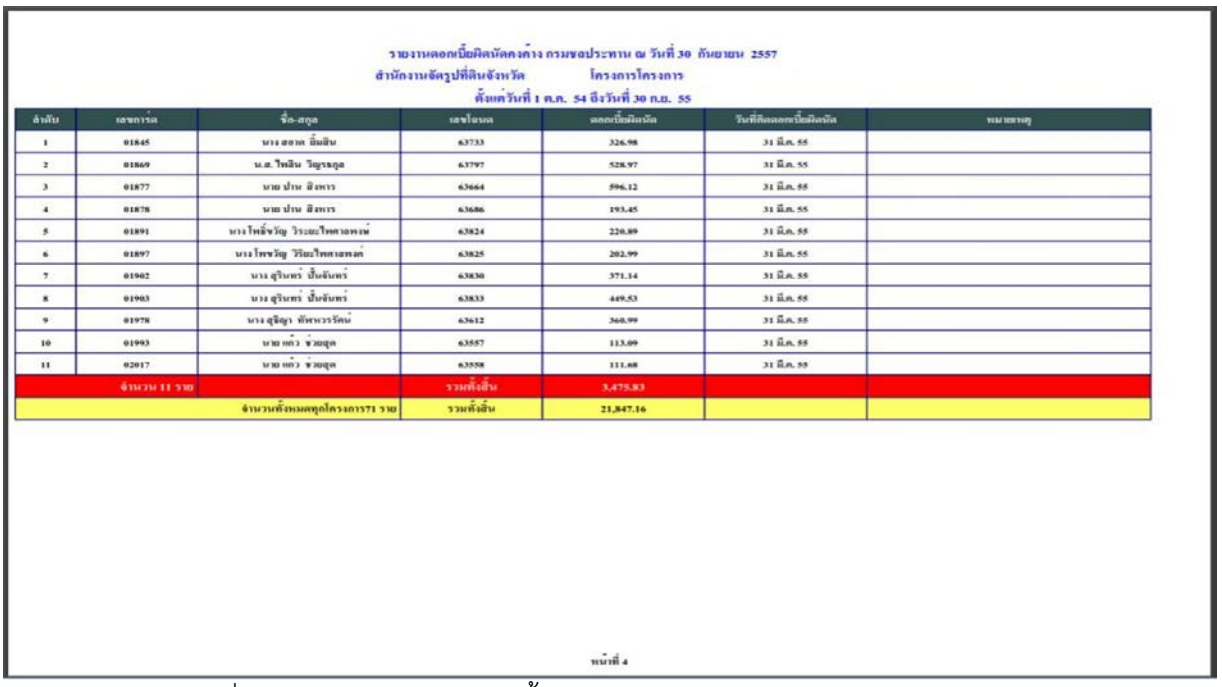

รายงานดอกเบี้ยผิดนัดคงค้าง กรมชลประทาน ณ วันที่ 30 กันยายน 2557
สำนักงานชัดรูปที่ดินจังหวัด โครงการโครงการ
ตั้งแต่วันที่ 1 ต.ค. 54 ถึงวันที่ 30 ก.ย. 55

ลำดับ	เลขการ์ด	ชื่อ-สกุล	เลขโฉนด	ดอกเบี้ยผิดนัด	วันที่คิดดอกเบี้ยผิดนัด	หมายเหตุ
1	01845	นาง สอาด ยิ่มสิน	63733	326.98	31 มี.ค. 55	
2	01869	น.ส. ไพลิน วิญูรธกุล	63797	528.97	31 มี.ค. 55	
3	01877	นาย ปาน สิงหาร	63664	596.12	31 มี.ค. 55	
4	01878	นาย ปาน สิงหาร	63686	193.45	31 มี.ค. 55	
5	01891	นาง ไพฑัชวัญ วิระยะไพศาลพงษ์	63824	220.89	31 มี.ค. 55	
6	01897	นาง โพธวัญ วิริยะไพศาลพงศ์	63825	202.99	31 มี.ค. 55	
7	01902	นาง สุรินทร์ ปั้นจันทร์	63830	371.14	31 มี.ค. 55	
8	01903	นาง สุรินทร์ ปั้นจันทร์	63833	449.53	31 มี.ค. 55	
9	01978	นาง สุจิญา ทัศพรวรัตน์	63612	360.99	31 มี.ค. 55	
10	01993	นาย แก้ว ช่วยอุด	63557	113.09	31 มี.ค. 55	
11	02017	นาย แก้ว ช่วยอุด	63558	111.68	31 มี.ค. 55	
จำนวน 11 ราย			รวมทั้งสิ้น	3,475.83		
		จำนวนทั้งหมดทุกโครงการ71 ราย	รวมทั้งสิ้น	21,847.16		

หน้าที่ 4

รูปที่ ๓๘ รายงานผลรวมดอกเบี้ยผิดนัดคงค้าง แสดงผลแบบ "รายงาน(PDF)"

* Export Data รายงานจะแสดงผลดังนี้

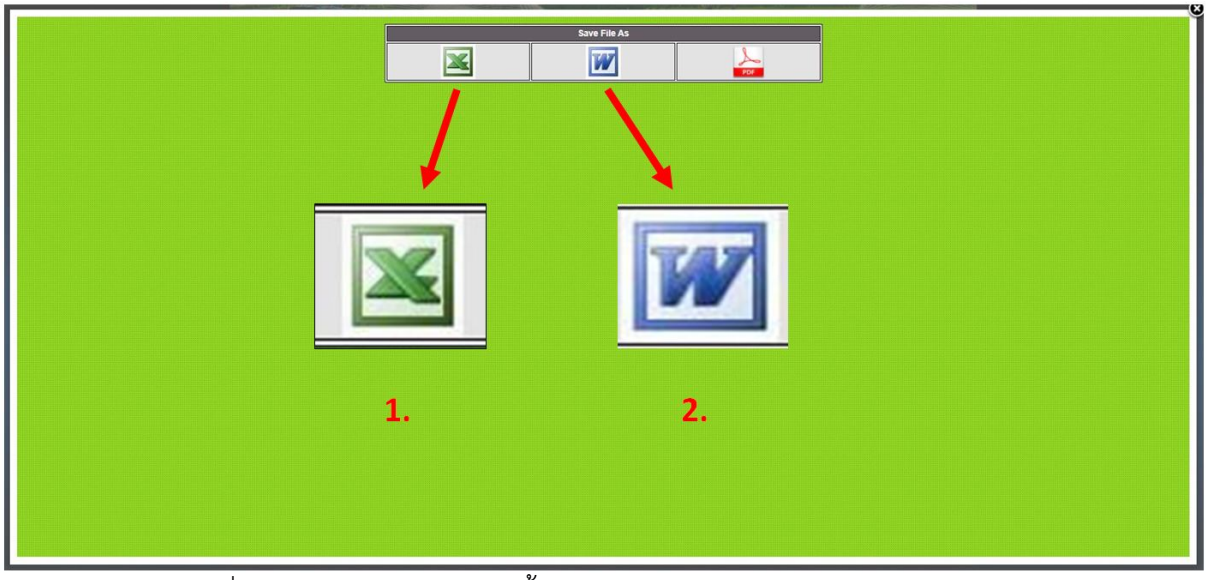

รูปที่ ๓๙ รายงานผลรวมดอกเบี้ยผิดนัดคงค้าง แสดงผลแบบ "Export Data"

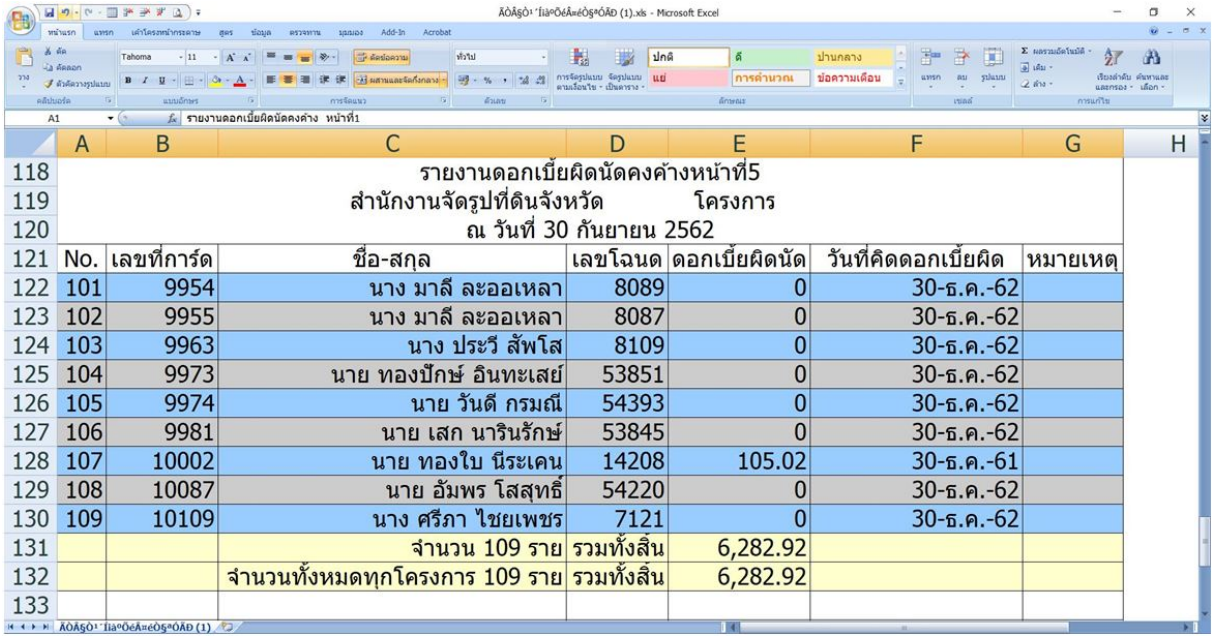

	A	B	C	D	E	F	G	H
118	รายงานดอกเบี้ยผิดนัดคงค้างหน้าที่5							
119	สำนักงานจัดรูปที่ดินจังหวัด โครงการ							
120	ณ วันที่ 30 กันยายน 2562							
121	No.	เลขที่การ์ด	ชื่อ-สกุล	เลขโฉนด	ดอกเบี้ยผิดนัด	วันที่คิดดอกเบี้ยผิด	หมายเหตุ	
122	101	9954	นาง มาลี ละออเหลา	8089	0	30-ธ.ค.-62		
123	102	9955	นาง มาลี ละออเหลา	8087	0	30-ธ.ค.-62		
124	103	9963	นาง ประวี สัพโส	8109	0	30-ธ.ค.-62		
125	104	9973	นาย ทองปักษ์ อินทะเสย์	53851	0	30-ธ.ค.-62		
126	105	9974	นาย วันดี กรมณี	54393	0	30-ธ.ค.-62		
127	106	9981	นาย เสก นารินรักษ์	53845	0	30-ธ.ค.-62		
128	107	10002	นาย ทองใบ นีระเคน	14208	105.02	30-ธ.ค.-61		
129	108	10087	นาย อัมพร โสสุทธิ์	54220	0	30-ธ.ค.-62		
130	109	10109	นาง ศรีภา ไชยเพชร	7121	0	30-ธ.ค.-62		
131			จำนวน 109 ราย	รวมทั้งสิ้น	6,282.92			
132			จำนวนทั้งหมดทุกโครงการ 109 ราย	รวมทั้งสิ้น	6,282.92			
133								

รูปที่ ๓๙.๑ รายงานผลรวมดอกเบี้ยผิดนัดคงค้าง แสดงผล Export Data แบบ Microsoft Excel

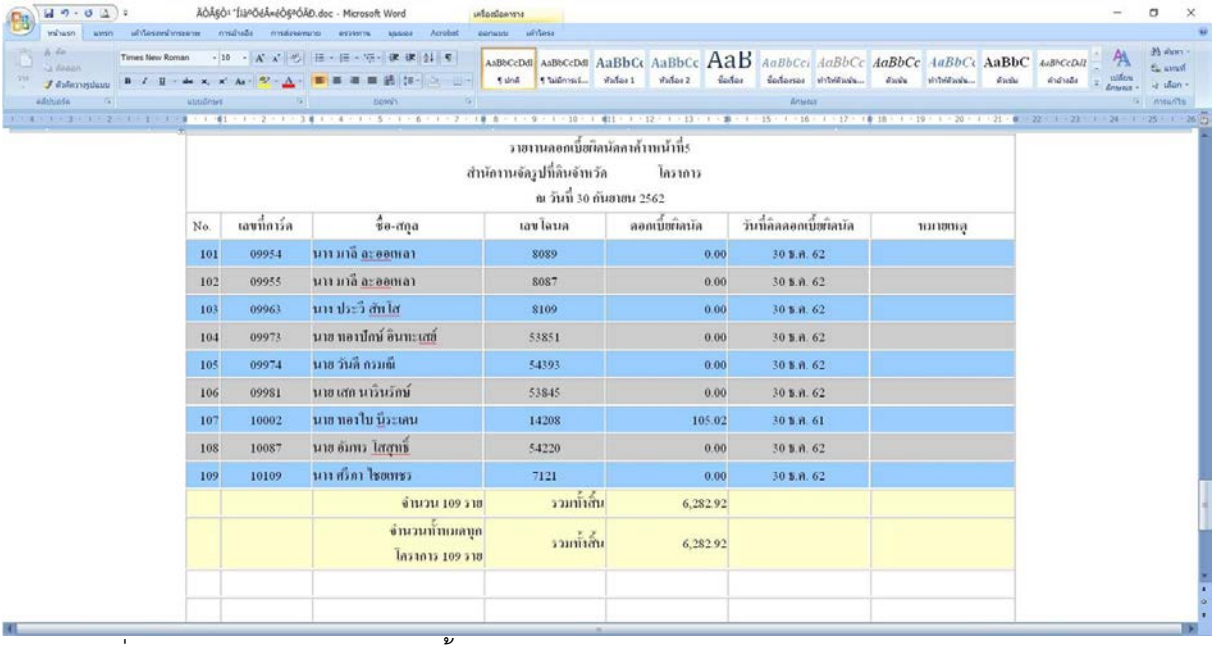

รายงานดอกเบี้ยผิดนัดคงค้างหน้าที่5
สำนักงานจัดรูปที่ดินจังหวัด โครงการ
ณ วันที่ 30 กันยายน 2562

No.	เลขที่การ์ด	ชื่อ-สกุล	เลขโฉนด	ดอกเบี้ยผิดนัด	วันที่คิดดอกเบี้ยผิดนัด	หมายเหตุ
101	09954	นาง มาลี ละออเหลา	8089	0.00	30 ธ.ค. 62	
102	09955	นาง มาลี ละออเหลา	8087	0.00	30 ธ.ค. 62	
103	09963	นาง ประวี สัพโส	8109	0.00	30 ธ.ค. 62	
104	09973	นาย ทองปักษ์ อินทะเสย์	53851	0.00	30 ธ.ค. 62	
105	09974	นาย วันดี กรมณี	54393	0.00	30 ธ.ค. 62	
106	09981	นาย เสก นารินรักษ์	53845	0.00	30 ธ.ค. 62	
107	10002	นาย ทองใบ นีระเคน	14208	105.02	30 ธ.ค. 61	
108	10087	นาย อัมพร โสสุทธิ์	54220	0.00	30 ธ.ค. 62	
109	10109	นาง ศรีภา ไชยเพชร	7121	0.00	30 ธ.ค. 62	
		จำนวน 109 ราย	รวมทั้งสิ้น	6,282.92		
		จำนวนทั้งหมดทุกโครงการ 109 ราย	รวมทั้งสิ้น	6,282.92		

รูปที่ ๓๙.๑ รายงานผลรวมดอกเบี้ยผิดนัดคงค้าง แสดงผล Export Data แบบ Microsoft Word

ลูกหนี้คงเหลือ

รูปที่ ๔๐ หัวข้อ "ลูกหนี้คงเหลือ"

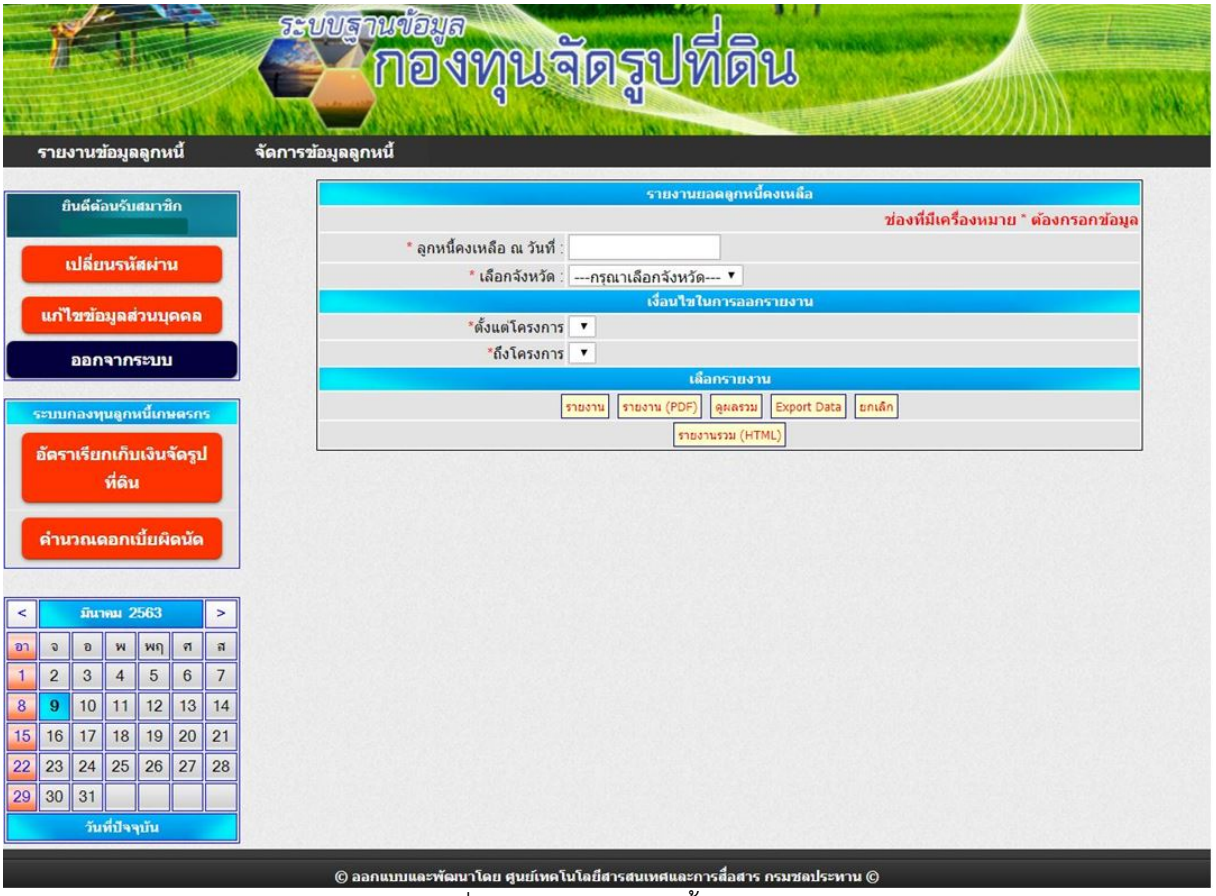

รูปที่ ๔๑ หน้าจอ "ลูกหนี้คงเหลือ"

๑. เมื่อกดปุ่ม **ลูกหนี้คงเหลือ** หน้าจอจะปรากฏหน้าจอหลักของลูกหนี้คงเหลือ ดังรูปที่ ๔๑
๒. กรอก วัน/เดือน/ปี ที่ต้องการออกรายงาน ในช่อง "พิมพ์เดือนปีที่ออกรายงาน"
๓. เลือกจังหวัดที่ต้องการออกรายงาน ในช่อง "เลือกจังหวัด"
๔. เลือกโครงการที่ต้องการ ในช่อง "ตั้งแต่โครงการ" และในช่อง "ถึงโครงการ"
๕. กรอกข้อมูลครบเรียบร้อยแล้ว ให้กดปุ่ม ตามรูปแบบที่ต้องการให้รายงานแสดงผล

รูปที่ ๔๒ เมนูย่อยในหัวข้อ "ลูกหนี้คงเหลือ"

* รายงาน รายงานจะแสดงผลดังนี้

รายงานยอดลูกหนี้คงเหลือ
สำนักงานจัดรูปที่ดินจังหวัด โครงการจัดรูปที่ดินปี
ณ วันที่ 30 กันยายน 2562

หน้าที่1

เลขที่การ์ด	จังหวัด	วิธีชำระ	ชื่อ-สกุล	เลขที่โฉนด	เงินคงเหลือ	สาขา ธ.ก.ส.	จำนวนงวด/ปี	วันครบกำหนดชำระ
00574	สกลนคร	ครั้งเดียว	นาย บัน พานาดา	17725	1,201.00		1	30/12/2540
00575	สกลนคร	ครั้งเดียว	นาย บัน พานาดา	17744	5,343.50		1	30/12/2540
03230	สกลนคร	ครั้งเดียว	นาย บุญถิ่น การุญ	31578	11,609.75		1	30/04/2547
03237	สกลนคร	ครั้งเดียว	นาย บุญถิ่น การุญ	31579	3,759.25		1	30/04/2547
07849	สกลนคร	ครั้งเดียว	นาย สมภพ ปิ่นไทย	32599	570.25		0	31/03/2554
07856	สกลนคร	ครั้งเดียว	นาย เหรียญ มาตราช	17745	5,910.62		0	30/12/2554
10102	สกลนคร	ครั้งเดียว	นาง นิจ อุฟ่ารกุล	59102	11,575.25	สาขาพังโคน	1	30/12/2562
10129	สกลนคร	ครั้งเดียว	นาย สังข์ทอง เหลาแดว	55510	4,632.25	สาขาพรรณานิคม	1	30/12/2562
10131	สกลนคร	ครั้งเดียว	นาย สังข์ทอง เหลาแดว	55511	19,857.25	สาขาพรรณานิคม	1	30/12/2562
10574	สกลนคร	ครั้งเดียว	นาย บัวเรียน อุปครราช	19630	6,321.50	สาขาพรรณานิคม	1	30/12/2563
10575	สกลนคร	ครั้งเดียว	นาง รินทอง เสมบุตร์	31589	7,380.00	สาขาพรรณานิคม	1	30/12/2563
10576	สกลนคร	ครั้งเดียว	นาย สมจิตร มาตราช	19620	575.50	สาขาพรรณานิคม	1	30/12/2563
10577	สกลนคร	ครั้งเดียว	น.ส. จิราพร เหลาแดว	32598	8,246.50	สาขาพรรณานิคม	1	30/12/2563
10578	สกลนคร	ครั้งเดียว	นาย นพพล พรหมสาขา	50884	4,186.25	สาขาสกลนคร	1	30/12/2563
		จำนวน 14 ราย		รวมทั้งสิ้น	91,168.87			
		จำนวนทั้งหมด 14 ราย		รวมทั้งสิ้นทุกรายการ	91,168.87			

รูปที่ ๔๓ รายงานลูกหนี้คงเหลือ แสดงผลแบบ "รายงาน"

* รายงาน(PDF) รายงานจะแสดงผลดังนี้

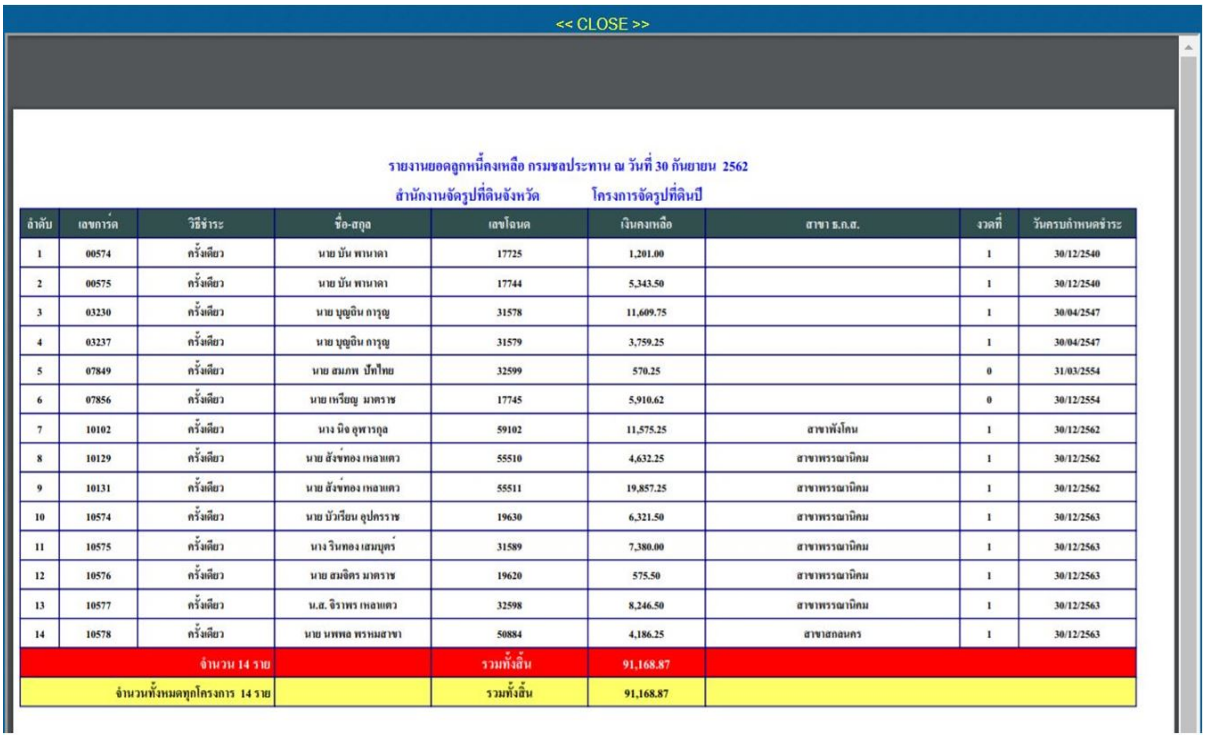

<< CLOSE >>

รายงานยอดลูกหนี้คงเหลือ กรมชลประทาน ณ วันที่ 30 กันยายน 2562

สำนักงานจัดรูปที่ดินจังหวัด โครงการจัดรูปที่ดินปี

ลำดับ	เลขการ์ด	วิธีชำระ	ชื่อ-สกุล	เลขโฉนด	เงินคงเหลือ	สาขา ธ.ก.ส.	งวดที่	วันครบกำหนดชำระ
1	00574	ครั้งเดียว	นาย บัน พานาดา	17725	1,201.00		1	30/12/2540
2	00575	ครั้งเดียว	นาย บัน พานาดา	17744	5,343.50		1	30/12/2540
3	03230	ครั้งเดียว	นาย บุญชิน การุญ	31578	11,609.75		1	30/04/2547
4	03237	ครั้งเดียว	นาย บุญชิน การุญ	31579	3,759.25		1	30/04/2547
5	07849	ครั้งเดียว	นาย สมภพ ปัทไทย	32599	570.25		0	31/03/2554
6	07856	ครั้งเดียว	นาย เหรียญ มาตราช	17745	5,910.62		0	30/12/2554
7	10102	ครั้งเดียว	นาง นิจ อุพารกุล	59102	11,575.25	สาขาพังโคน	1	30/12/2562
8	10129	ครั้งเดียว	นาย สังข์ทอง เหลาแดว	55510	4,632.25	สาขาพรรณานิคม	1	30/12/2562
9	10131	ครั้งเดียว	นาย สังข์ทอง เหลาแดว	55511	19,857.25	สาขาพรรณานิคม	1	30/12/2562
10	10574	ครั้งเดียว	นาย บัวเรียน อุปการาช	19630	6,321.50	สาขาพรรณานิคม	1	30/12/2563
11	10575	ครั้งเดียว	นาง จินทอง เสมบุตร์	31589	7,380.00	สาขาพรรณานิคม	1	30/12/2563
12	10576	ครั้งเดียว	นาย สมจิตร มาตราช	19620	575.50	สาขาพรรณานิคม	1	30/12/2563
13	10577	ครั้งเดียว	น.ส. จิราพร เหลาแดว	32598	8,246.50	สาขาพรรณานิคม	1	30/12/2563
14	10578	ครั้งเดียว	นาย นพพล พรหมสาขา	50884	4,186.25	สาขาสกลนคร	1	30/12/2563
		จำนวน 14 ราย		รวมทั้งสิ้น	91,168.87			
		จำนวนทั้งหมดทุกโครงการ 14 ราย		รวมทั้งสิ้น	91,168.87			

รูปที่ ๔๔ รายงานลูกหนี้คงเหลือ แสดงผลแบบ **"รายงาน(PDF)"**

* ดูผลรวม รายงานจะแสดงผลดังนี้

รูปที่ ๔๕ รายงานลูกหนี้คงเหลือ แสดงผลแบบ "ดูผลรวม"

* Export Data รายงานจะแสดงผลดังนี้

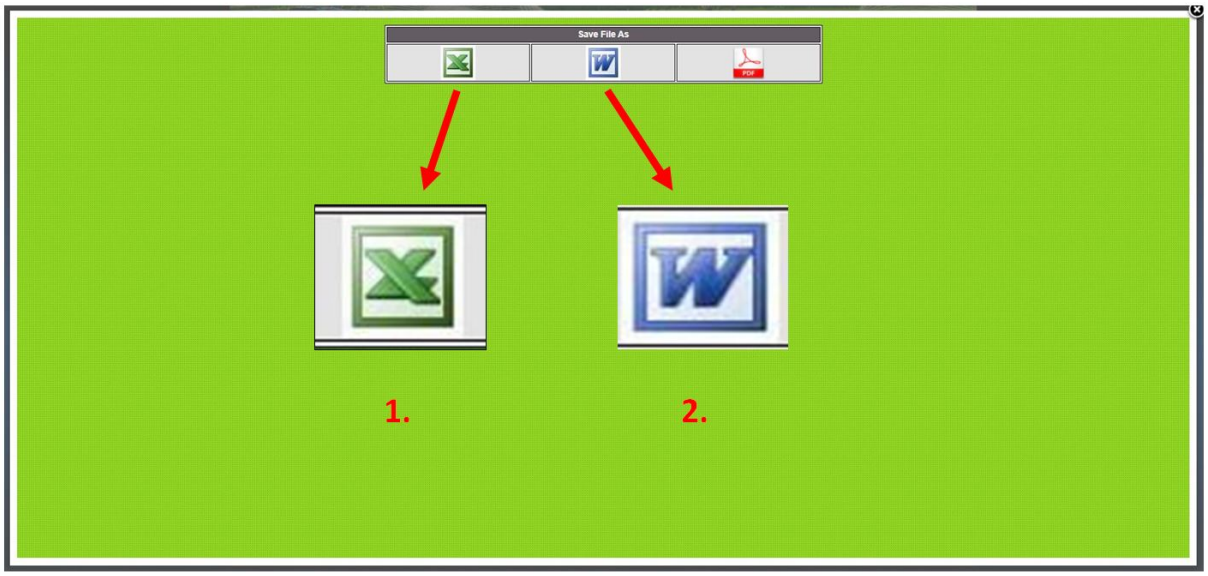

รูปที่ ๔๖ รายงานลูกหนี้คงเหลือ แสดงผลแบบ "Export Data"

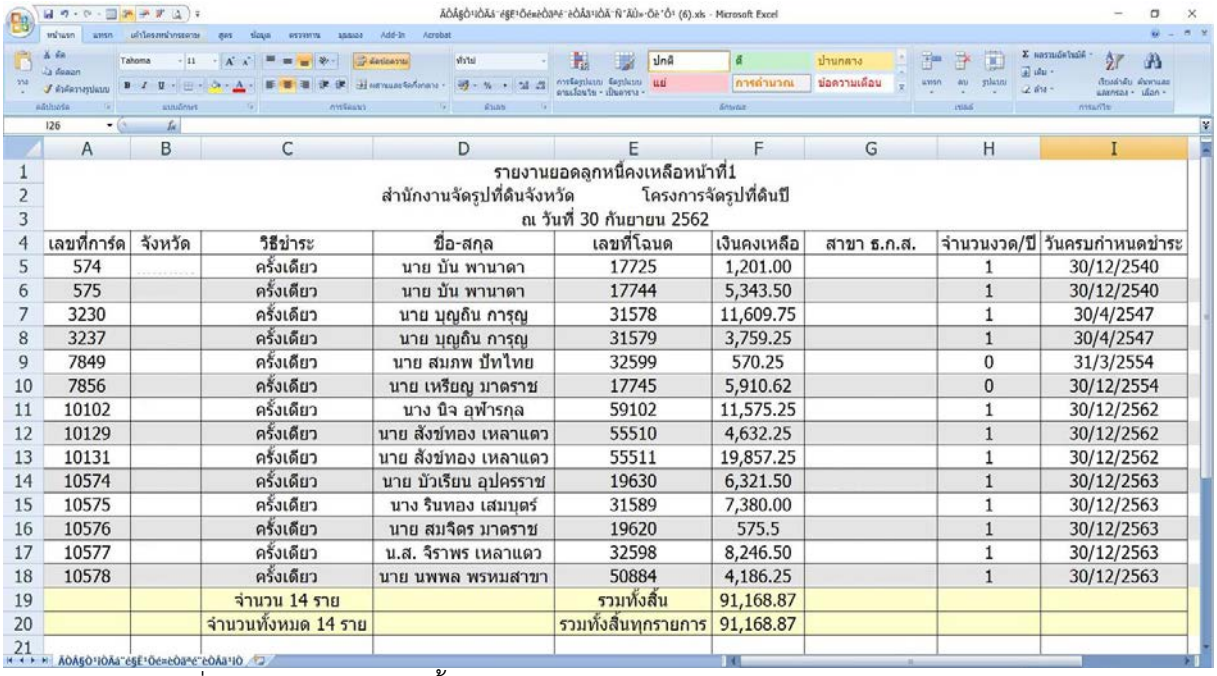

	A	B	C	D	E	F	G	H	I
1	รายงานยอดลูกหนี้คงเหลือหน้าที่1								
2	สำนักงานจัดรูปที่ดินจังหวัด โครงการจัดรูปที่ดินปี								
3	ณ วันที่ 30 กันยายน 2562								
4	เลขที่การ์ด	จังหวัด	วิธีชำระ	ชื่อ-สกุล	เลขที่โฉนด	เงินคงเหลือ	สาขา ธ.ก.ส.	จำนวนงวด/ปี	วันครบกำหนดชำระ
5	574		ครั้งเดียว	นาย บัน พานาดา	17725	1,201.00		1	30/12/2540
6	575		ครั้งเดียว	นาย บัน พานาดา	17744	5,343.50		1	30/12/2540
7	3230		ครั้งเดียว	นาย บุญถิน การุญ	31578	11,609.75		1	30/4/2547
8	3237		ครั้งเดียว	นาย บุญถิน การุญ	31579	3,759.25		1	30/4/2547
9	7849		ครั้งเดียว	นาย สมภพ ปัทไทย	32599	570.25		0	31/3/2554
10	7856		ครั้งเดียว	นาย เหรียญ มาดราช	17745	5,910.62		0	30/12/2554
11	10102		ครั้งเดียว	นาง บิจ อุฬารกุล	59102	11,575.25		1	30/12/2562
12	10129		ครั้งเดียว	นาย สังข์ทอง เหลาแดว	55510	4,632.25		1	30/12/2562
13	10131		ครั้งเดียว	นาย สังข์ทอง เหลาแดว	55511	19,857.25		1	30/12/2562
14	10574		ครั้งเดียว	นาย บัวเรียน อุปครราช	19630	6,321.50		1	30/12/2563
15	10575		ครั้งเดียว	นาง รินทอง เสมบุตร์	31589	7,380.00		1	30/12/2563
16	10576		ครั้งเดียว	นาย สมจิตร มาดราช	19620	575.5		1	30/12/2563
17	10577		ครั้งเดียว	น.ส. จิราพร เหลาแดว	32598	8,246.50		1	30/12/2563
18	10578		ครั้งเดียว	นาย นพพล พรหมสาขา	50884	4,186.25		1	30/12/2563
19			จำนวน 14 ราย		รวมทั้งสิ้น	91,168.87			
20			จำนวนทั้งหมด 14 ราย		รวมทั้งสิ้นทุกรายการ	91,168.87			
21									

รูปที่ ๔๖.๑ รายงานลูกหนี้คงเหลือ แสดงผล Export Data แบบ Microsoft Excel

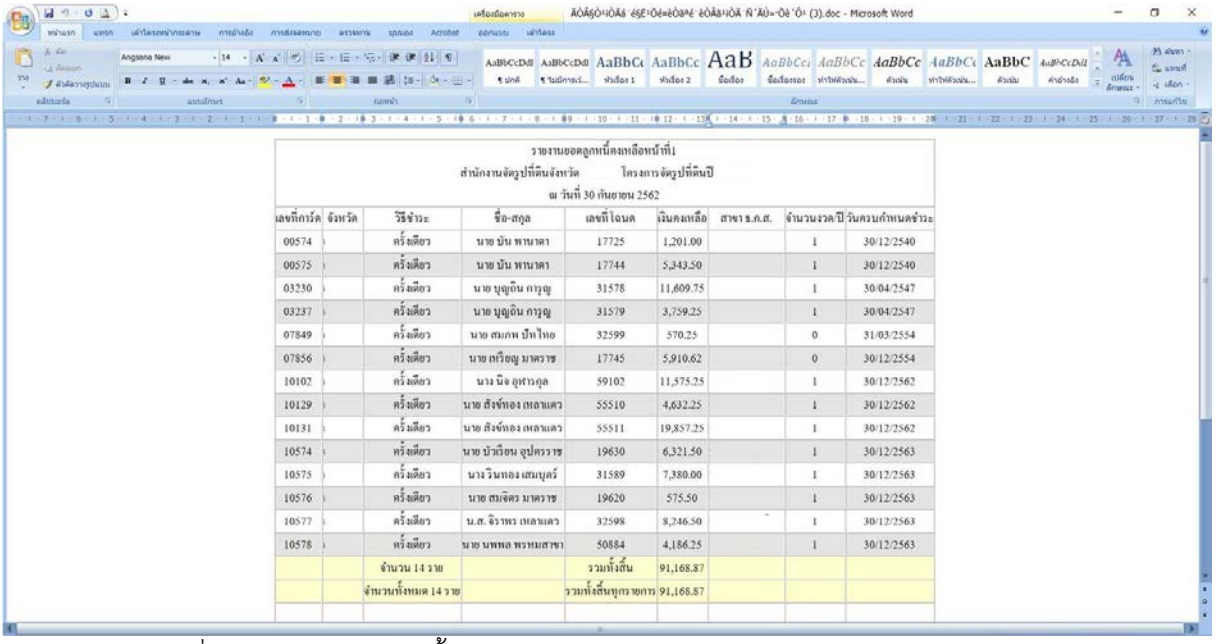

รายงานยอดลูกหนี้คงเหลือหน้าที่1
สำนักงานจัดรูปที่ดินจังหวัด โครงการจัดรูปที่ดินปี
ณ วันที่ 30 กันยายน 2562

เลขที่การ์ด	จังหวัด	วิธีชำระ	ชื่อ-สกุล	เลขที่โฉนด	เงินคงเหลือ	สาขา ธ.ก.ส.	จำนวนงวด/ปี	วันครบกำหนดชำระ
00574		ครั้งเดียว	นาย บัน พานาดา	17725	1,201.00		1	30/12/2540
00575		ครั้งเดียว	นาย บัน พานาดา	17744	5,343.50		1	30/12/2540
03230		ครั้งเดียว	นาย บุญถิน การุญ	31578	11,609.75		1	30/04/2547
03237		ครั้งเดียว	นาย บุญถิน การุญ	31579	3,759.25		1	30/04/2547
07849		ครั้งเดียว	นาย สมภพ ปิทไทย	32599	570.25		0	31/03/2554
07856		ครั้งเดียว	นาย เกรียญ มาคราช	17745	5,910.62		0	30/12/2554
10102		ครั้งเดียว	นาง นิจ ลุฟารกุล	59102	11,575.25		1	30/12/2562
10129		ครั้งเดียว	นาย สังข์ทอง เหลาแดว	55510	4,632.25		1	30/12/2562
10131		ครั้งเดียว	นาย สังข์ทอง เหลาแดว	55511	19,857.25		1	30/12/2562
10574		ครั้งเดียว	นาย บัวเรียน อุปครราช	19630	6,321.50		1	30/12/2563
10575		ครั้งเดียว	นาง จินทอง เสมบุตร์	31589	7,380.00		1	30/12/2563
10576		ครั้งเดียว	นาย สมจิตร มาคราช	19620	575.50		1	30/12/2563
10577		ครั้งเดียว	น.ส. จิราพร เหลาแดว	32598	8,246.50		1	30/12/2563
10578		ครั้งเดียว	นาย นพพล พรหมสาขา	50884	4,186.25		1	30/12/2563
		จำนวน 14 ราย		รวมทั้งสิ้น	91,168.87			
		จำนวนทั้งหมด 14 ราย		รวมทั้งสิ้นทุกราชการ	91,168.87			

รูปที่ ๔๖.๒ รายงานลูกหนี้คงเหลือ แสดงผล Export Data แบบ Microsoft word

* รายงานรวม (HTML) รายงานจะแสดงผลดังนี้

รายงานยอดลูกหนี้คงเหลือ
สำนักงานจัดรูปที่ดินจังหวัด โครงการจัดรูปที่ดินปี
ณ วันที่ 30 กันยายน 2562

ลำดับที่	เลขที่การ์ด	จังหวัด	วิธีชำระ	ชื่อ-สกุล	เลขที่โฉนด	เงินคงเหลือ	สาขา ธ.ก.ส.	จำนวนงวด/ปี	วันครบกำหนดชำระ
1	00574		ครั้งเดียว	นาย บัน พานาดา	17725	1,201.00		1	30/12/2540
2	00575		ครั้งเดียว	นาย บัน พานาดา	17744	5,343.50		1	30/12/2540
3	03230		ครั้งเดียว	นาย บุญถิน การุญ	31578	11,609.75		1	30/04/2547
4	03237		ครั้งเดียว	นาย บุญถิน การุญ	31579	3,759.25		1	30/04/2547
5	07849		ครั้งเดียว	นาย สมภพ ปิทไทย	32599	570.25		0	31/03/2554
6	07856		ครั้งเดียว	นาย เกรียญ มาคราช	17745	5,910.62		0	30/12/2554
7	10102		ครั้งเดียว	นาง นิจ ลุฟารกุล	59102	11,575.25		1	30/12/2562
8	10129		ครั้งเดียว	นาย สังข์ทอง เหลาแดว	55510	4,632.25		1	30/12/2562
9	10131		ครั้งเดียว	นาย สังข์ทอง เหลาแดว	55511	19,857.25		1	30/12/2562
10	10574		ครั้งเดียว	นาย บัวเรียน อุปครราช	19630	6,321.50		1	30/12/2563
11	10575		ครั้งเดียว	นาง จินทอง เสมบุตร์	31589	7,380.00		1	30/12/2563
12	10576		ครั้งเดียว	นาย สมจิตร มาคราช	19620	575.50		1	30/12/2563
13	10577		ครั้งเดียว	น.ส. จิราพร เหลาแดว	32598	8,246.50		1	30/12/2563
14	10578		ครั้งเดียว	นาย นพพล พรหมสาขา	50884	4,186.25		1	30/12/2563
			จำนวน 14 ราย		รวมทั้งสิ้น	91,168.87			

รูปที่ ๔๗ รายงานลูกหนี้คงเหลือ แสดงผลแบบ "รายงานรวม (HTML)"

ลูกหนี้ผิดนัดชำระ

รูปที่ ๔๘ หัวข้อ "ลูกหนี้ผิดนัดชำระ"

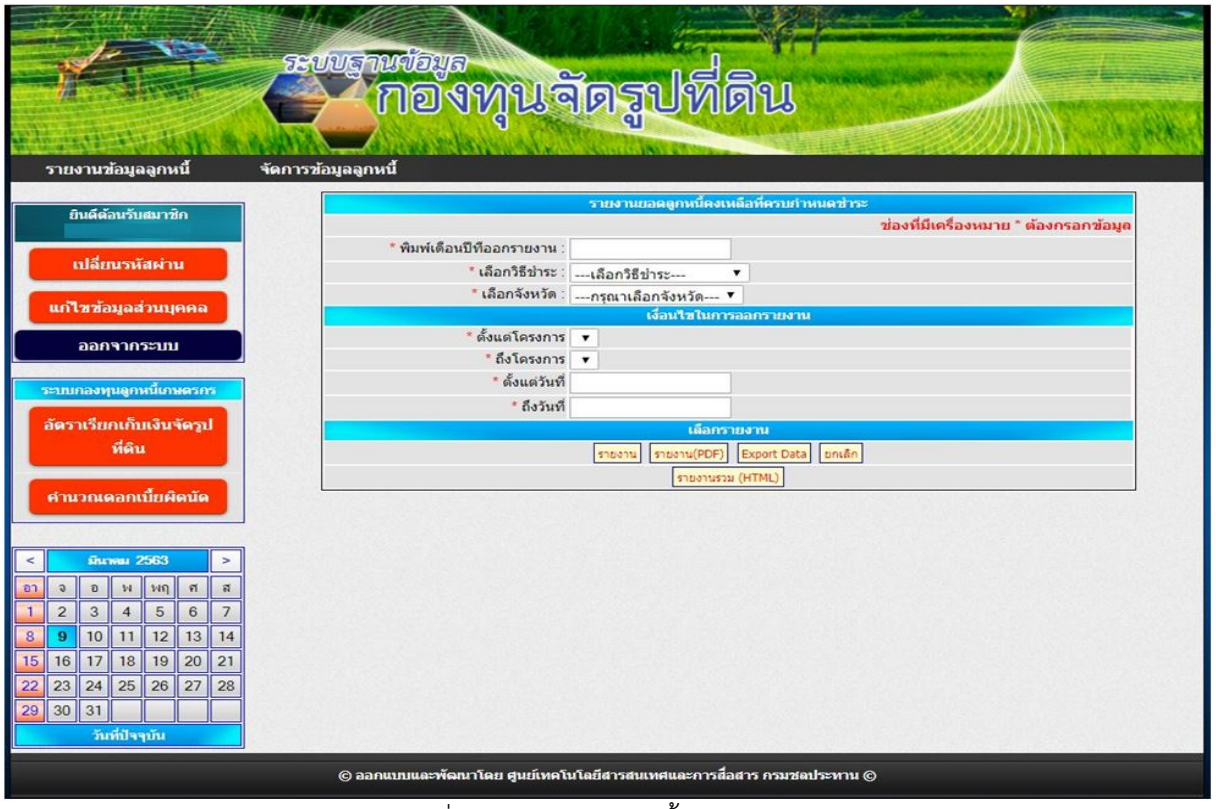

รูปที่ ๔๙ หน้าจอ "ลูกหนี้ผิดนัดชำระ"

๑. เมื่อกดปุ่ม **ลูกหนี้ผิดนัดชำระ** หน้าจอจะปรากฏหน้าจอหลักของลูกหนี้ผิดนัดชำระ ดังรูปที่ ๔๙

๒. กรอก วัน/เดือน/ปี ที่ต้องการออกรายงาน ในช่อง "พิมพ์เดือนปีที่ออกรายงาน"

๓. เลือกวิธีชำระที่ต้องการออกรายงาน ในช่อง "เลือกวิธีชำระ" โดยมีวิธีชำระให้เลือกอยู่ ๕ วิธี ได้แก่ ๑.ครั้งเดียว ๒.รายปี ๓.รายงวด ๔.เปลี่ยนวิธี ๕.เปลี่ยนสภาพการใช้ที่ดิน

๔. เลือกจังหวัดที่ต้องการออกรายงาน ในช่อง "เลือกจังหวัด"

๕. เลือกโครงการที่ต้องการ ในช่อง "ตั้งแต่โครงการ" และในช่อง "ถึงโครงการ"

๖. เลือกวันที่ที่ต้องการในช่อง "ตั้งแต่วันที่" และในช่อง "ถึงวันที่" หรือจะกดที่รูปปฏิทินแทนการกรอก วัน/เดือน/ปี

๗. กรอกข้อมูลครบเรียบร้อยแล้ว ให้กดปุ่ม ตามรูปแบบที่ต้องการให้รายงานแสดงผล

รูปที่ ๕๐ เมนูย่อยในหัวข้อ "ลูกหนี้ผิดนัดชำระ"

* รายงาน รายงานจะแสดงผลดังนี้

รายงานลูกหนี้ค้างชำระที่ครบกำหนดชำระ
สำนักงานจัดรูปที่ดินจังหวัดสกลนคร โครงการน้ำอูน
ตั้งแต่วันที่1 ตุลาคม 2561 ถึงวันที่ 30 กันยายน 2562

หน้าที่1

เลขที่การ์ด	ประเภท	ชื่อ-สกุล	เลขโฉนด	วิธีชำระ	รับแจ้งหนี้	เงินแจ้งหนี้	รับครบกำหนดชำระ	ต้นคงเหลือ
10002	พัฒนาบางส่วนประเภท ข	นาย ทองใบ มีระเดน	14208	ครั้งเดียว	28 มี.ค. 61	3,500.50	30 ธ.ค. 61	3,500.50
จำนวน 1 ราย					รวมทั้งสิ้น	3,500.50		3,500.50
จำนวนรวมทั้งหมด 1 ราย					รวมทั้งสิ้นทั้งหมด	3,500.50		3,500.50

รูปที่ ๕๑ รายงานลูกหนี้ผิดนัดชำระ แสดงผลแบบ "รายงาน"

* รายงาน(PDF) รายงานจะแสดงผลดังนี้

<< CLOSE >>

รายงานลูกหนี้ค้างชำระที่ครบกำหนดชำระ กรมชลประทาน ณ วันที่ 30 กันยายน 2562
สำนักงานจัดรูปที่ดินจังหวัด โครงการ
ตั้งแต่วันที่ 1 ต.ค. 61 ถึงวันที่ 30 ก.ย. 62

เลขการ์ด	ประเภท	ชื่อ-สกุล	เลขโฉนด	วิธีชำระ	รับแจ้งหนี้	เงินแจ้งหนี้	รับครบกำหนดชำระ	ต้นคงเหลือ
10002	พัฒนาบางส่วนประเภท ข	นาย ทองใบ มีระเดน	14208	ครั้งเดียว	28 มี.ค. 61	3,500.50	30 ธ.ค. 61	3,500.50
จำนวน 1 ราย					รวมทั้งสิ้น	3,500.50		3,500.50
จำนวนรวมทั้งหมด 1 ราย				รวมทั้งสิ้นทั้งหมด		3,500.50		3,500.50

รูปที่ ๕๒ รายงานลูกหนี้ผิดนัดชำระ แสดงผลแบบ "รายงาน(PDF)"

*Export Data รายงานจะแสดงผลดังนี้

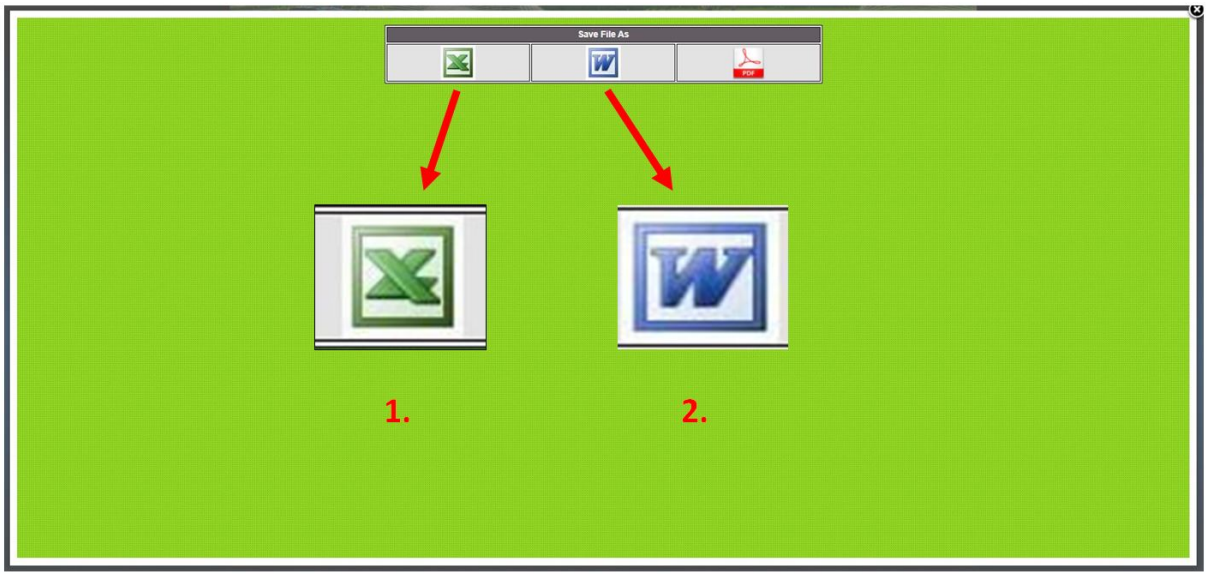

รูปที่ ๕๓ รายงานลูกหนี้ผิดนัดชำระ แสดงผลแบบ "Export Data"

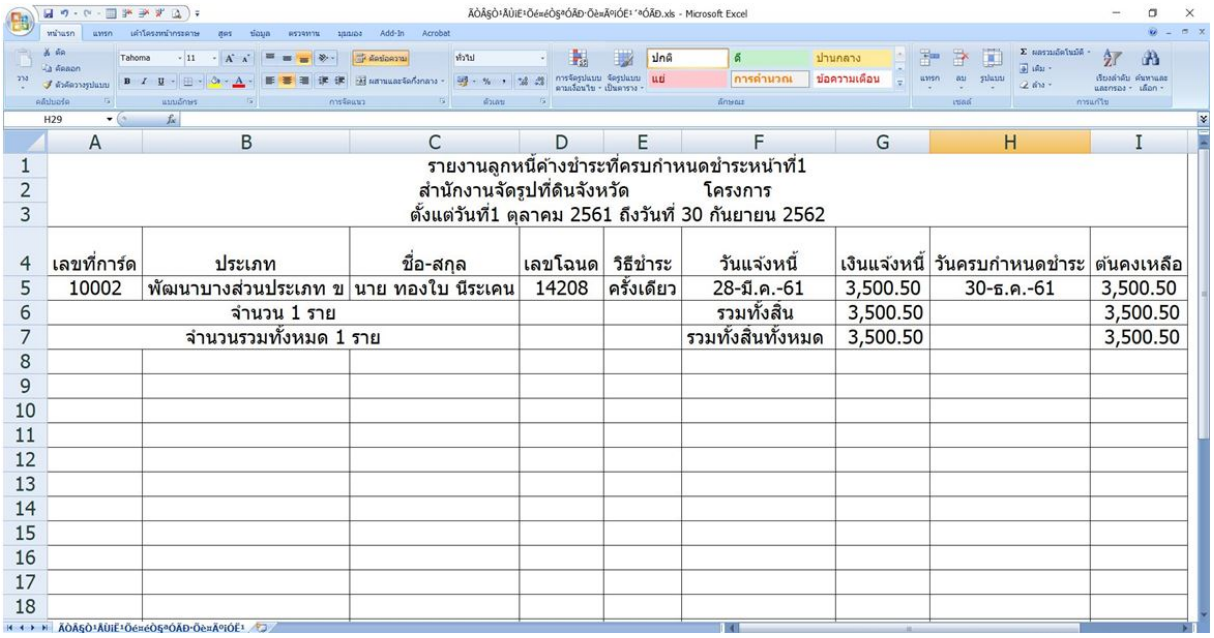

	A	B	C	D	E	F	G	H	I
1	รายงานลูกหนี้ค้างชำระที่ครบกำหนดชำระหน้าที่1								
2	สำนักงานจัดรูปที่ดินจังหวัด โครงการ								
3	ตั้งแต่วันที่1 ตุลาคม 2561 ถึงวันที่ 30 กันยายน 2562								
4	เลขที่การ์ด	ประเภท	ชื่อ-สกุล	เลขโฉนด	วิธีชำระ	วันแจ้งหนี้	เงินแจ้งหนี้	วันครบกำหนดชำระ	ต้นคงเหลือ
5	10002	พัฒนาบางส่วนประเภท ข	นาย ทองใบ นีระเคน	14208	ครั้งเดียว	28-มี.ค.-61	3,500.50	30-ธ.ค.-61	3,500.50
6	จำนวน 1 ราย					รวมทั้งสิ้น	3,500.50		3,500.50
7	จำนวนรวมทั้งหมด 1 ราย					รวมทั้งสิ้นทั้งหมด	3,500.50		3,500.50
8									
9									
10									
11									
12									
13									
14									
15									
16									
17									
18									

รูปที่ ๕๓.๑ รายงานลูกหนี้ผิดนัดชำระ แสดงผล Export Data แบบ Microsoft Excel

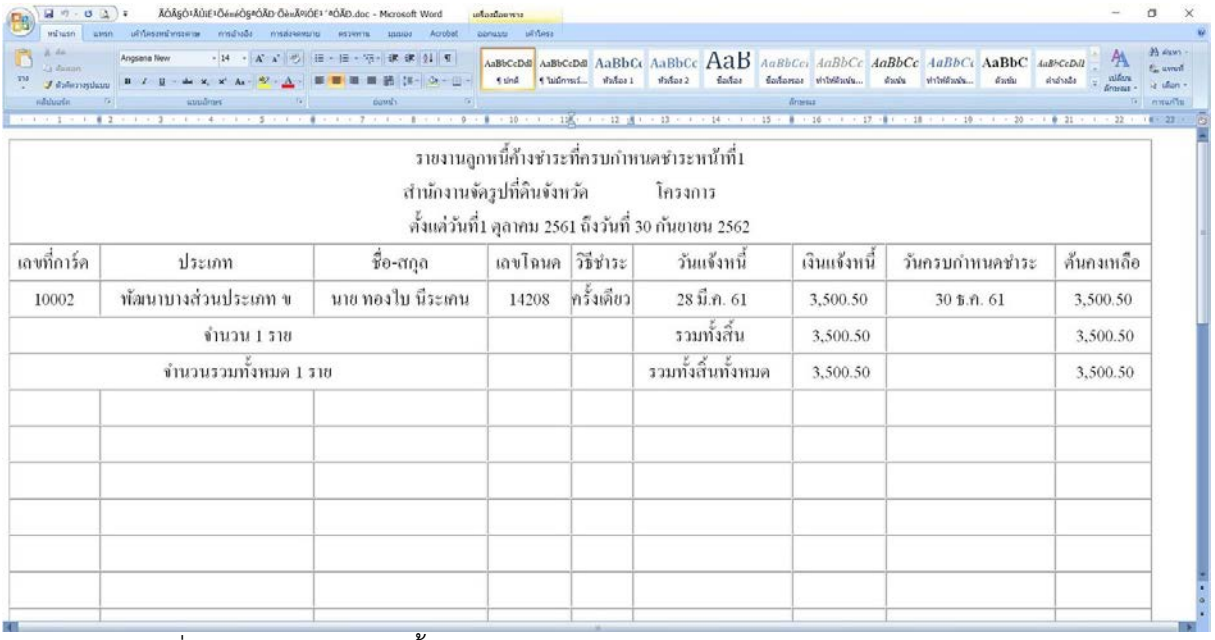

รายงานลูกหนี้ค้างชำระที่ครบกำหนดชำระหน้าที่1

สำนักงานจัครูปที่ดินจังหวัด โครงการ

ตั้งแต่วันที่1 ตุลาคม 2561 ถึงวันที่ 30 กันยายน 2562

เลขที่การ์ด	ประเภท	ชื่อ-สกุล	เลขโฉนด	วิธีชำระ	วันแจ้งหนี้	เงินแจ้งหนี้	วันครบกำหนดชำระ	ต้นคงเหลือ
10002	พัฒนาบางส่วนประเภท ข	นาย ทองใบ นีระเคน	14208	ครั้งเดียว	28 มี.ค. 61	3,500.50	30 ธ.ค. 61	3,500.50
จำนวน 1 ราย					รวมทั้งสิ้น	3,500.50		3,500.50
จำนวนรวมทั้งหมด 1 ราย					รวมทั้งสิ้นทั้งหมด	3,500.50		3,500.50

รูปที่ ๕๓.๑ รายงานลูกหนี้ผิดนัดชำระ แสดงผล Export Data แบบ Microsoft Word

*รายงานรวม (HTML) รายงานจะแสดงผลดังนี้

รายงานลูกหนี้ค้างชำระที่ครบกำหนดชำระ
สำนักงานจัครูปที่ดินจังหวัด โครงการ
ตั้งแต่วันที่1 ตุลาคม 2561 ถึงวันที่ 30 กันยายน 2562

ลำดับที่	เลขที่การ์ด	ประเภท	ชื่อ-สกุล	เลขโฉนด	วิธีชำระ	วันแจ้งหนี้	เงินแจ้งหนี้	วันครบกำหนดชำระ	ต้นคงเหลือ
1	10002	พัฒนาบางส่วนประเภท ข	นาย ทองใบ นีระเคน	14208	ครั้งเดียว	28 มี.ค. 61	3,500.50	30 ธ.ค. 61	3,500.50
จำนวน 1 ราย						รวมทั้งสิ้น	3,500.50		3,500.50

รูปที่ ๕๔ รายงานลูกหนี้ผิดนัดชำระ แสดงผลแบบ "รายงานรวม(HTML)"

ชำระเกิน-จ่ายคืนเกษตรกร

รูปที่ ๕๕ หัวข้อ "ชำระเกิน-จ่ายคืนเกษตรกร

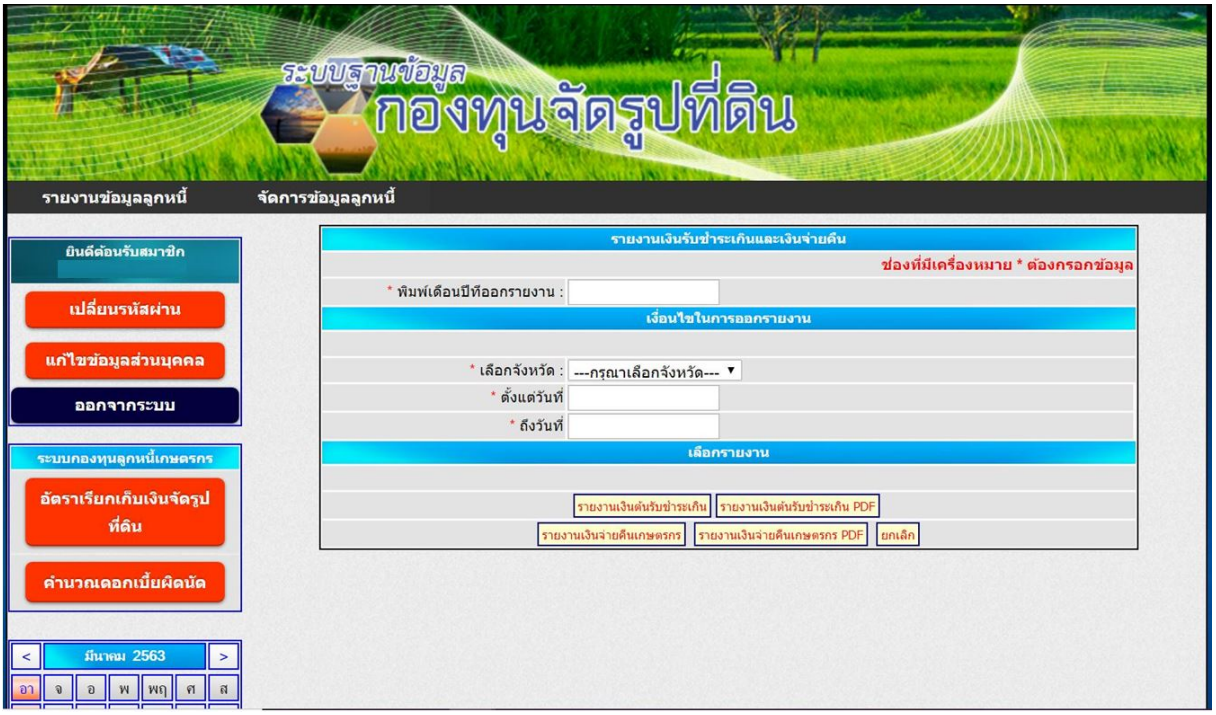

รูปที่ ๕๖ หน้าจอ "ชำระเกิน-จ่ายคืนเกษตรกร

๑. เมื่อกดปุ่ม **ชำระเกิน-จ่ายคืนเกษตรกร** จะปรากฏหน้าจอหลักของชำระเกิน-จ่ายคืนเกษตรกร ดังรูปที่ ๕๖

๒. กรอก วัน/เดือน/ปี ที่ต้องการออกรายงาน ในช่อง "พิมพ์เดือนปีที่ออกรายงาน"

๓. เลือกจังหวัดที่ต้องการออกรายงาน ในช่อง "เลือกจังหวัด"

๔. เลือกวันที่ที่ต้องการในช่อง "ตั้งแต่วันที่" และในช่อง "ถึงวันที่" หรือจะกดที่รูปปฏิทินแทนการกรอก วัน/เดือน/ปี

๕. กรอกข้อมูลครบเรียบร้อยแล้ว ให้กดปุ่ม ตามรูปแบบที่ต้องการให้รายงานแสดงผล

รูปที่ ๕๗ เมนูย่อยในหัวข้อ "ชำระเกิน-จ่ายคืนเกษตรกร"

* **รายงานเงินต้นรับชำระเกิน** รายงานจะแสดงผลดังนี้

รายละเอียดการรับชำระเงินต้นและดอกเบี้ยเกิน
สำนักงานจัดรูปที่ดินจังหวัด
ประจำเดือนกันยายน 2562

หน้าที่

เลขที่การ์ด	ชื่อ-สกุล	เลขโฉนด	ต้นรับชำระเกิน	ดอกเบี้ยเกิน	วันที่ชำระ
00309	นาง จันทร์สมุทร แก้วก่า	09862	13.06	0.00	29 พ.ค. 62
00470	นาย ประจวบ ชิตนอก	07903	2.84	0.00	16 พ.ค. 62
00923	นาย สน แสนปัดสี	08747	0.00	1.15	18 ก.ย. 62
07809	นาง ใคร ขันติยู	07199	916.61	0.00	21 ธ.ค. 61
09019	นาง วิรัตน์ เน็มเมือง	52167	0.00	0.99	3 ก.ค. 62
09020	นาง วิรัตน์ เน็มเมือง	52168	0.77	0.00	3 ก.ค. 62
09189	นาง อุทัย เหลาแดว	8020	257.19	0.00	26 พ.ย. 61
09363	นาย กาไทย ทิพชาติ	6593	202.21	0.00	27 ธ.ค. 61
09506	นาง บด ศรีสร้อย	2137	0.00	1.35	21 มิ.ย. 62
09856	นาง วาสนา สุวรรณราช	05883	0.00	5.10	15 ก.ค. 62
09877	ไม่มี นายต่าหล้า สุวรรณ	44704	61.65	0.00	26 ธ.ค. 61
09891	นาย ประจักร เหลาแดว	19622	0.00	143.70	14 มิ.ย. 62
09997	นาง สง่า คุณช่วย	1819	1,941.50	0.00	4 ธ.ค. 61
10001	นาย ทองทุล ทองสมบัติ	1008	0.00	22.03	6 มิ.ย. 62
10051	นาย ถาวร วงศ์สูง	7266	176.50	0.00	20 มี.ค. 62
10207	นาง มาลา การุณ	55507	0.25	0.00	30 พ.ย. 61
10239	นาง เจียมรัตน์ อิ่มพัฒน์	17085	10.00	0.00	13 ธ.ค. 61
10252	นาย เงิน ศรีสวัสดิ์	06545	0.25	0.00	4 ธ.ค. 61
10354	นาย นะวิชัย ชูศรีสม	1837	594.55	0.00	23 ม.ค. 62
จำนวน 19 ราย		รวมทั้งสิ้น	4,177.38	174.32	

รูปที่ ๕๘ หน้าจอแสดงผลรายงานเงินต้นรับชำระเกิน

* **รายงานเงินต้นรับชำระเกิน PDF** รายงานจะแสดงผลดังนี้

<< CLOSE >>

รายละเอียดการรับชำระเงินต้นและดอกเบี้ยเกิน กรมชลประทาน
สำนักงานจัดรูปที่ดินจังหวัด ประจำเดือนกันยายน 2562

ลำดับ	เลขการ์ด	ชื่อ-สกุล	เลขโฉนด	ต้นรับชำระเกิน	ดอกเบี้ยเกิน	วันที่จ่ายคืน
1	00309	นาง จันทร์สมุทร แก้วก่า	09862	13.06	0.00	29 พ.ค. 62
2	00470	นาย ประจวบ ชิตนอก	07903	2.84	0.00	16 พ.ค. 62
3	00923	นาย สน แสนปัดสี	08747	0.00	1.15	18 ก.ย. 62
4	07809	นาง ใคร ขันติยู	07199	916.61	0.00	21 ธ.ค. 61
5	09019	นาง วิรัตน์ เน็มเมือง	52167	0.00	0.99	3 ก.ค. 62
6	09020	นาง วิรัตน์ เน็มเมือง	52168	0.77	0.00	3 ก.ค. 62
7	09189	นาง อุทัย เหลาแดว	8020	257.19	0.00	26 พ.ย. 61
8	09363	นาย กาไทย ทิพชาติ	6593	202.21	0.00	27 ธ.ค. 61
9	09506	นาง บด ศรีสร้อย	2137	0.00	1.35	21 มิ.ย. 62
10	09856	นาง วาสนา สุวรรณราช	05883	0.00	5.10	15 ก.ค. 62
11	09877	ไม่มี นายต่าหล้า สุวรรณ	44704	61.65	0.00	26 ธ.ค. 61
12	09891	นาย ประจักร เหลาแดว	19622	0.00	143.70	14 มิ.ย. 62
13	09997	นาง สง่า คุณช่วย	1819	1,941.50	0.00	4 ธ.ค. 61
14	10001	นาย ทองทุล ทองสมบัติ	1008	0.00	22.03	6 มิ.ย. 62
15	10051	นาย ถาวร วงศ์สูง	7266	176.50	0.00	20 มี.ค. 62
16	10207	นาง มาลา การุณ	55507	0.25	0.00	30 พ.ย. 61
17	10239	นาง เจียมรัตน์ อิ่มพัฒน์	17085	10.00	0.00	13 ธ.ค. 61
18	10252	นาย เงิน ศรีสวัสดิ์	06545	0.25	0.00	4 ธ.ค. 61
19	10354	นาย นะวิชัย ชูศรีสม	1837	594.55	0.00	23 ม.ค. 62
จำนวน 19 ราย			รวมทั้งสิ้น	4,177.38	174.32	

รูปที่ ๕๙ หน้าจอแสดงผลรายงานเงินต้นรับชำระเกิน แบบ PDF

* **รายงานเงินจ่ายคืนเกษตรกร** รายงานจะแสดงผลดังนี้

รายละเอียดการคืนเงินต้นและดอกเบี้ยแก่เกษตรกร
สำนักงานจัดรูปที่ดินจังหวัด
ประจำเดือนกันยายน 2562

หน้าที่1

เลขที่การ์ด	ชื่อ-สกุล	เลขโฉนด	ต้นจ่ายคืน	ดอกเบี้ยจ่ายคืน	วันที่จ่ายคืน
07809	นาง ใคร ขันติยู	07199	916.61	0.00	5 มิ.ย. 62
09997	นาง สง่า คุณช่วย	1819	1,941.50	0.00	27 ธ.ค. 61
10354	นาย นะวิชัย ชูศรีสม	1837	594.55	0.00	23 ม.ค. 62
จำนวน 3 ราย		รวมทั้งสิ้น	3452.66	0	

รูปที่ ๖๐ หน้าจอแสดงผลรายงานเงินจ่ายคืนเกษตรกร

* **รายงานเงินจ่ายคืนเกษตรกร PDF** รายงานจะแสดงผลดังนี้

<< CLOSE >>

รายละเอียดการคืนเงินต้นและดอกเบี้ยแก่เกษตรกร กรมชลประทาน
สำนักงานจัดรูปที่ดินจังหวัด ประจำเดือนกันยายน 2562

ลำดับ	เลขการ์ด	ชื่อ-สกุล	เลขโฉนด	ต้นจ่ายคืน	ดอกเบี้ยจ่ายคืน	วันที่จ่ายคืน
1	07809	นาง ใคร ขันติยู	07199	916.61	0.00	5 มิ.ย. 62
2	09997	นาง สง่า คุณช่วย	1819	1,941.50	0.00	27 ธ.ค. 61
3	10354	นาย นะวิชัย ชูศรีสม	1837	594.55	0.00	23 ม.ค. 62
จำนวน 3 ราย			รวมทั้งสิ้น	3,452.66	0.00	

รูปที่ ๖๑ หน้าจอแสดงผลรายงานเงินจ่ายคืนเกษตรกร แบบ PDF

จัดการข้อมูลลูกหนี้

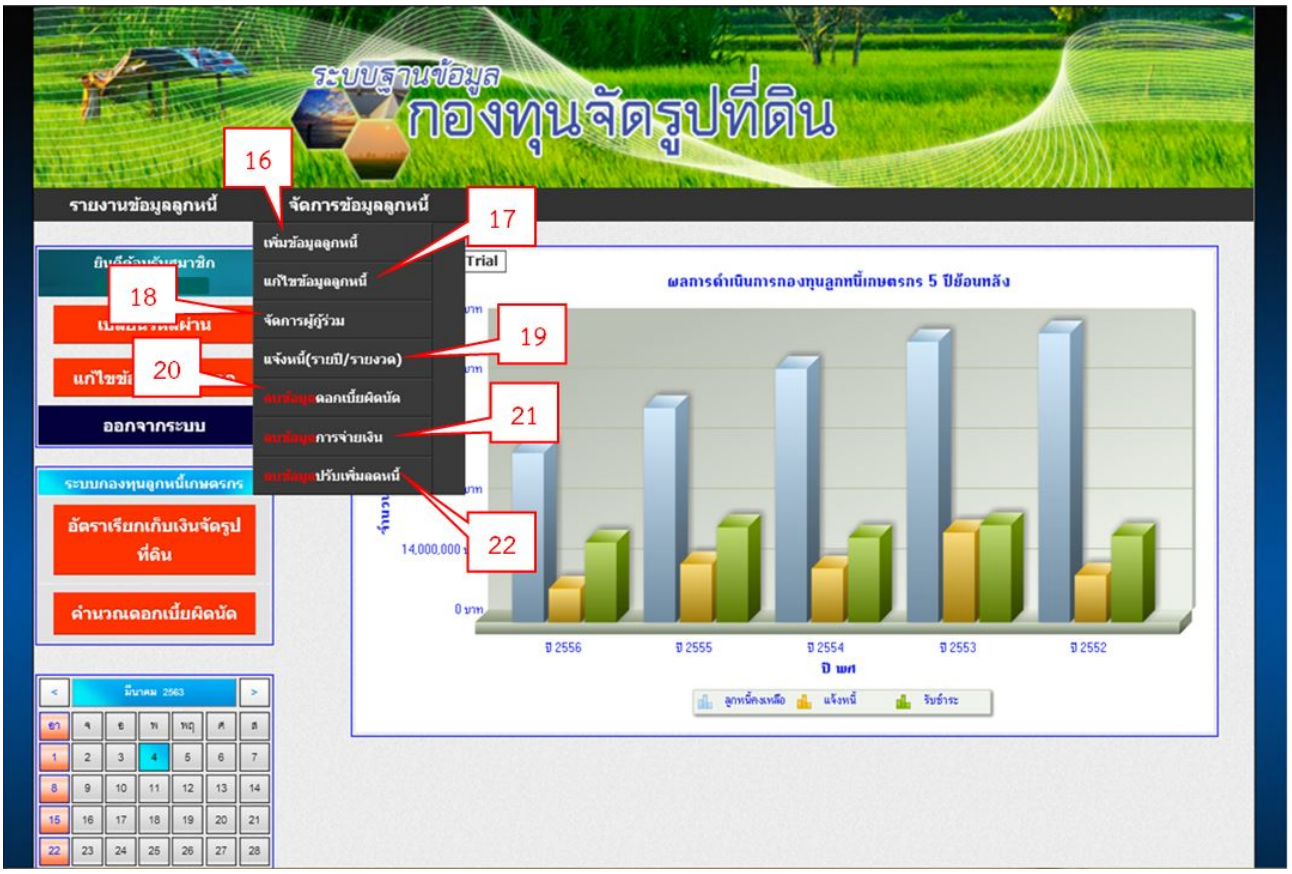

รูปที่ ๖๒ รูปภาพแสดงเมนูย่อยในหัวข้อ "จัดการข้อมูลลูกหนี้"

หัวข้อ "**จัดการข้อมูลลูกหนี้**" ประกอบไปด้วยเมนู

๑๖. เพิ่มข้อมูลลูกหนี้ ใช้สำหรับเพิ่มข้อมูลลูกหนี้กองทุนจัดรูปที่ดิน เข้าสู่ระบบฐานข้อมูลกองทุนจัดรูปที่ดิน

๑๗. แก้ไขข้อมูลลูกหนี้ ใช้สำหรับเรียกดูข้อมูลลูกหนี้กองทุนฯรายบุคคล และแก้ไขข้อมูลที่เกี่ยวข้องกับลูกหนี้กองทุนจัดรูปที่ดิน เช่น ข้อมูลส่วนตัว/เนื้อที่/วิธีชำระ

๑๘. จัดการผู้กู้ร่วม ใช้สำหรับเพิ่มและเรียกดูข้อมูลลูกหนี้ฯ กรณีที่มีเจ้าของที่ดินมากกว่า ๑ รายขึ้นไป

๑๙. แจ้งหนี้(รายปี/รายงวด)

๒๐. ลบข้อมูลดอกเบี้ยผิดนัด ใช้สำหรับลบข้อมูลดอกเบี้ย ในกรณีกรอกข้อมูลดอกเบี้ยลูกหนี้มีผิดและมีการยกเลิกรายการ

๒๑. ลบข้อมูลการจ่ายเงิน ใช้สำหรับลบข้อมูลการชำระเงินของลูกหนี้ ในกรณีที่กรอกข้อมูลการชำระผิดและมีการยกเลิกรายการ

๒๒. ลบข้อมูลปรับเพิ่มลดหนี้ ใช้สำหรับลบข้อมูลการปรับปรุงเงินต้นและดอกเบี้ยของลูกหนี้ในกรณีที่กรอกข้อมูลผิดและมีการยกเลิกรายการ

เพิ่มข้อมูลลูกหนี้

รูปที่ ๖๓ หัวข้อ "เพิ่มข้อมูลลูกหนี้"

ภายหลังจากที่เกษตรกรได้ทำบันทึกข้อตกลงการชำระเงินค่าใช้จ่ายในการจัดรูปที่ดินแล้ว สจจ. โดยงานคืนทุนจะดำเนินการบันทึกการ์ด (การ์ดเขียว รูปที่ ๖๔) และบันทึกข้อมูลลูกหนี้ฯ ลงในโปรแกรมระบบฐานข้อมูลกองทุนจัดรูปที่ดิน

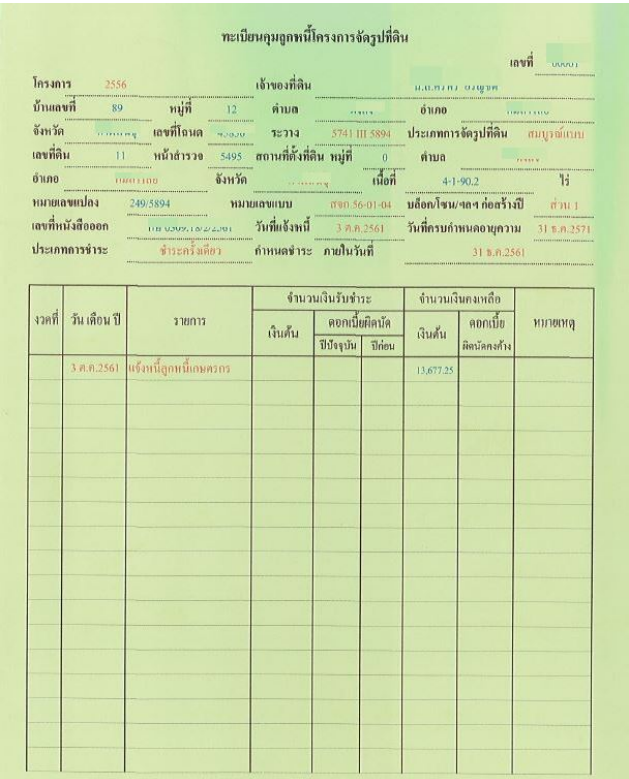

ทะเบียนคุมลูกหนี้โครงการจัดรูปที่ดิน

เลขที่

โครงการ 2556 เจ้าของที่ดิน

บ้านเลขที่ 89 หมู่ที่ 12 ตำบล อำเภอ

จังหวัด เลขที่โฉนด ระวาง 5741 III 5894 ประเภทการจัดรูปที่ดิน สมบูรณ์แบบ

เลขที่ดิน 11 หน้าสำรวจ 5495 สถานที่ตั้งที่ดิน หมู่ที่ 0 ตำบล

อำเภอ จังหวัด เนื้อที่ 4-1-90.2 ไร่

หมายเลขแปลง 249/5894 หมายเลขแบบ สจจ.56-01-04 บล็อค/โซน/จดฯ ก่อสร้างปี ส่วน 1

เลขที่หนังสือออก วันที่แจ้งหนี้ 3 ต.ค.2561 วันที่ครบกำหนดอายุความ 31 ธ.ค.2571

ประเภทการชำระ ชำระครั้งเดียว กำหนดชำระ ภายในวันที่ 31 ธ.ค.2561

งวดที่	วัน เดือน ปี	รายการ	จำนวนเงินรับชำระ			จำนวนเงินคงเหลือ		หมายเหตุ
			เงินต้น	ดอกเบี้ยผิดนัด ปีปัจจุบัน	ดอกเบี้ยผิดนัด ปีก่อน	เงินต้น	ดอกเบี้ยผิดนัดคงค้าง	
	3 ต.ค.2561	แจ้งหนี้ลูกหนี้เกษตรกร				13,677.25		

รูปที่ ๖๔ การ์ดลูกหนี้ (การ์ดเขียว)

รูปที่ ๖๕ หน้าจอการเพิ่มข้อมูลลูกหนี้

๑. เมื่อกดปุ่ม **เพิ่มข้อมูลลูกหนี้** จะปรากฏหน้าจอหลักของการเพิ่มข้อมูลลูกหนี้ ดังรูปที่ ๖๕

๒. กดเลือกจังหวัดที่ต้องการเพิ่มข้อมูลลูกหนี้

๓. กรอกหมายเลขการ์ด โดยกดที่เครื่องหมาย ซึ่งหมายเลขการ์ดจะรันโดยระบบอัตโนมัติ และหากจำไม่ได้ว่า หมายเลขการ์ดถึงหมายเลขที่เท่าไหร่ ให้กดที่เครื่องหมายแว่นขยาย เพื่อตรวจสอบว่ามีการรันหมายเลขการ์ดถึงลำดับที่เท่าไหร่แล้ว ซึ่งจะปรากฏหน้าต่างดังรูปที่ ๖๖

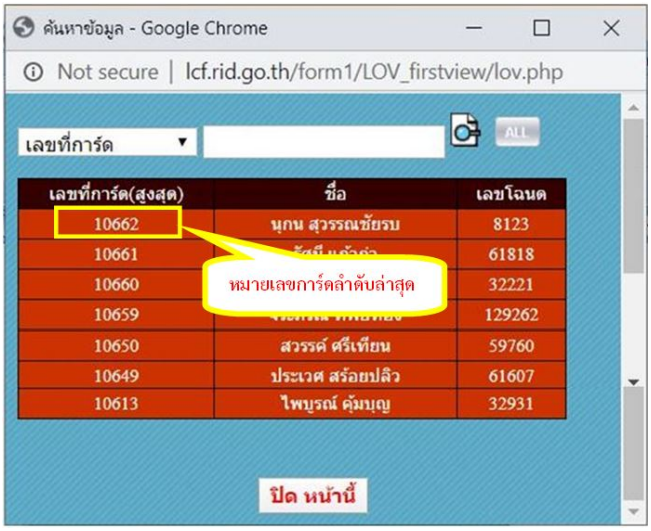

รูปที่ 66

๔. กรอกหมายเลขบัตรประชาชนของลูกหนี้

๕. คลิกเลือก "โครงการ" ที่โฉนดที่ดินตั้งอยู่

๖. คลิกเลือก "ประเภทโครงการ" ที่โฉนดที่ดินตั้งอยู่

๗. คลิกเลือก "คำนำหน้า" ชื่อของลูกหนี้

๘. กรอก "ชื่อ นามสกุล ที่อยู่อาศัย หมู่ที่" ของลูกหนี้

๙. กรอก "ตำบล อำเภอ จังหวัด" โดยกดที่เครื่องหมายแว่นขยาย เพื่อเลือกจังหวัด, อำเภอ และ ตำบล ที่ลูกหนี้อาศัยอยู่ ซึ่งจะปรากฏหน้าต่างดังรูปที่ ๖๗

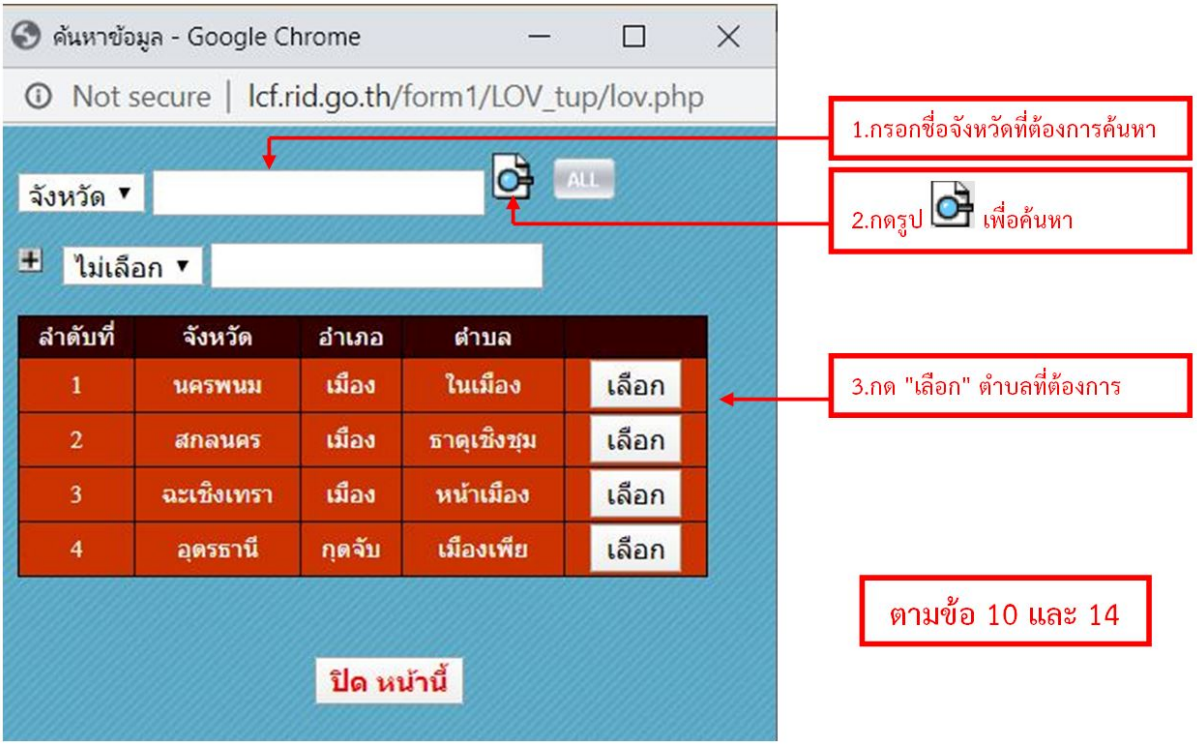

รูปที่ ๖๗ หน้าจอการค้นหา "จังหวัด อำเภอ ตำบล"

๑๐. กดเลือก "ตำบล อำเภอ จังหวัด" ที่อยู่อาศัยของลูกหนี้

๑๑. กรอก "รหัสไปรษณีย์" ที่อยู่อาศัย

๑๒. กรอกหมายเลขโฉนดที่ดินของลูกหนี้ที่เข้าร่วมโครงการจัดรูปที่ดิน ในช่อง "เลขโฉนด"

๑๓. กรอกที่อยู่ของที่ดินที่เข้าร่วมโครงการจัดรูปที่ดิน ในช่อง "ที่ตั้งที่ดิน" โดยกดที่เครื่องหมายแว่นขยาย ซึ่งจะปรากฏหน้าต่างดังรูปที่ ๖๗

๑๔. กดเลือก "ตำบล อำเภอ จังหวัด" ที่ตั้งที่ดินของลูกหนี้

๑๕. กรอกข้อมูลต่างๆของที่ดินที่เข้าร่วมโครงการจัดรูปที่ดินให้ครบถ้วน

๑๖. คลิกเลือกวิธีชำระเงินค่าจัดรูปที่ดิน ที่ลูกหนี้ต้องการชำระ ในช่อง "วิธีชำระ" โดยจะมีวิธีชำระให้เลือกอยู่ ๕ วิธี ได้แก่ ๑.ครั้งเดียว ๒.รายปี ๓.รายงวด ๔.เปลี่ยนวิธี ๕.เปลี่ยนสภาพการใช้ที่ดิน

๑๗. คลิกเลือก ธ.ก.ส. สาขาที่ลูกหนี้ต้องการไปชำระค่าจัดรูปที่ดิน โดยกดที่เครื่องหมายแว่นขยาย ซึ่งจะปรากฏหน้าต่างดังนี้

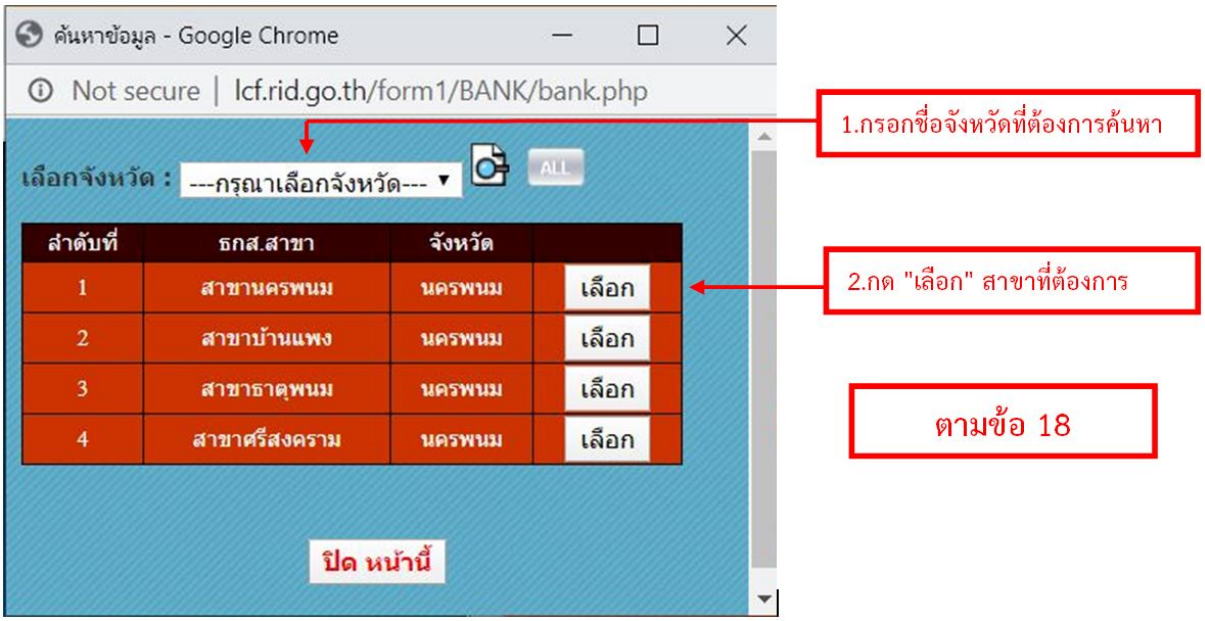

รูปที่ ๖๗

๑๘. กดเลือก ธ.ก.ส. สาขาที่ลูกหนี้ต้องการไปชำระค่าจัดรูปที่ดิน

๑๙. ช่อง "**หมายเหตุ**" ใช้ในการกรอกข้อมูลอื่นๆเพิ่มเติมที่นอกเหนือจากข้อมูลข้างต้น

๒๐. เมื่อกรอกข้อมูลครบเรียบร้อยแล้ว กดที่ **เพิ่มข้อมูล** เพื่อบันทึกข้อมูลลูกหนี้ หากกรอกข้อมูลไม่ครบถ้วน จะปรากฏหน้าต่างดังรูปที่ ๖๘ ให้กรอกข้อมูลให้ครบถ้วน แล้วกด **เพิ่มข้อมูล** อีกครั้ง จะปรากฏหน้าต่างดังรูปที่ ๖๙

๒๑. หากต้องการยกเลิกข้อมูลที่กรอกไปข้างต้น ให้กดที่ **เคลียข้อมูล** เพื่อลบข้อมูลที่กรอก

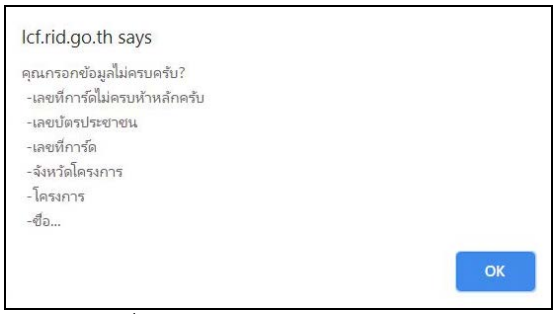

รูปที่ ๖๘ กรณีกรอกข้อมูลไม่ครบถ้วน

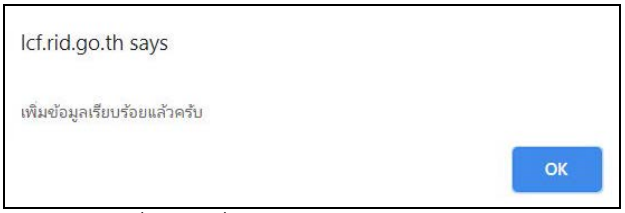

รูปที่ ๖๙ เมื่อกรอกข้อมูลเรียบร้อยแล้ว

แก้ไขข้อมูลลูกหนี้

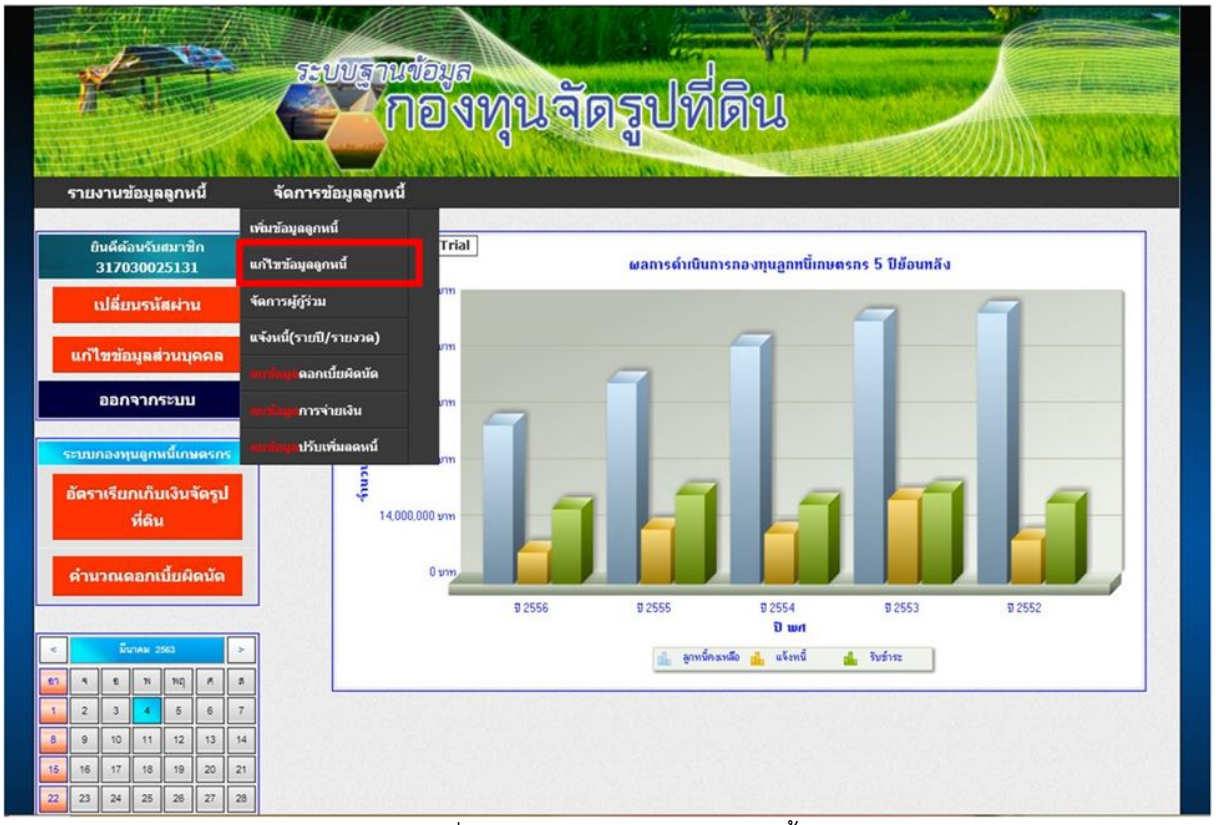

รูปที่ ๗๐ หัวข้อ "แก้ไขข้อมูลลูกหนี้"

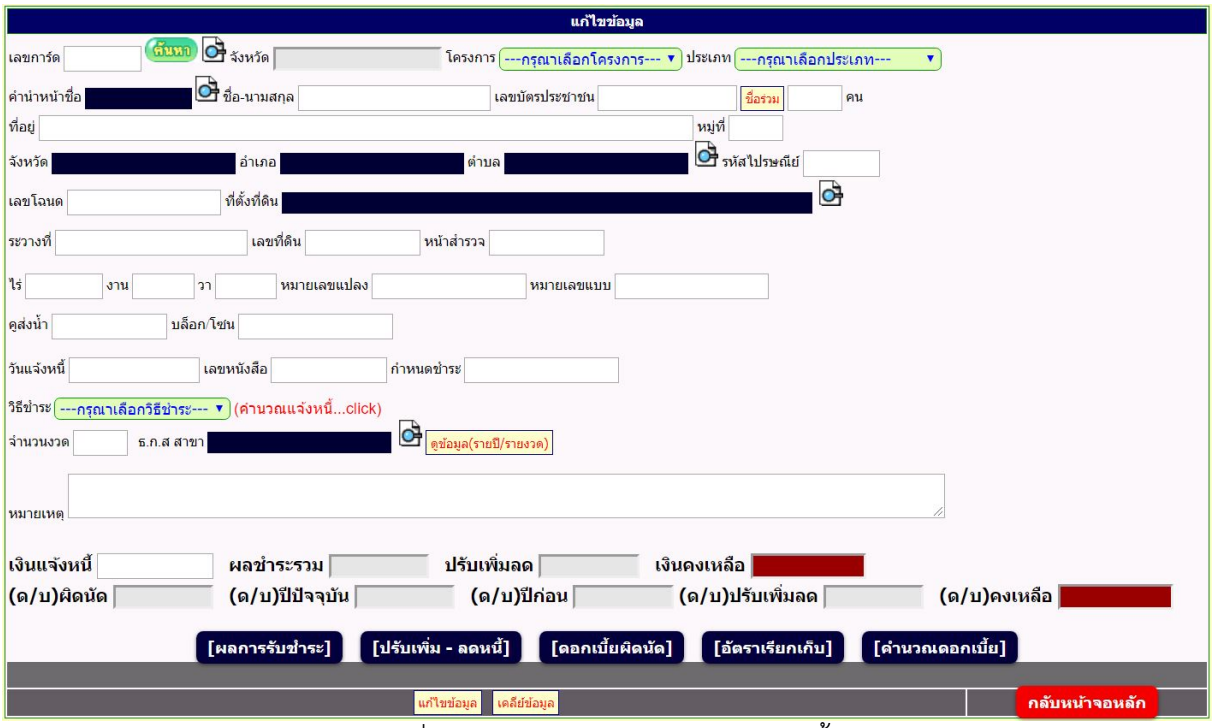

รูปที่ ๗๑ หน้าจอหลัก "แก้ไขข้อมูลลูกหนี้"

เมื่อกดปุ่ม **แก้ไขข้อมูลลูกหนี้** จะปรากฏหน้าจอหลักของการแก้ไขข้อมูลลูกหนี้ ดังรูปที่ ๗๑

หน้าจอหลักของการแก้ไขข้อมูลลูกหนี้ จะแบ่งออกเป็น ๒ ส่วน ประกอบไปด้วย

๑.๑. ส่วนข้อมูลลูกหนี้ เกี่ยวกับข้อมูลส่วนตัวและข้อมูลที่ดินของลูกหนี้

๑.๒. ส่วนข้อมูลที่เกี่ยวกับผลการรับชำระ ปรับเพิ่ม-ลดหนี้ ดอกเบี้ยผิดนัด อัตราเรียกเก็บและคำนวณดอกเบี้ย

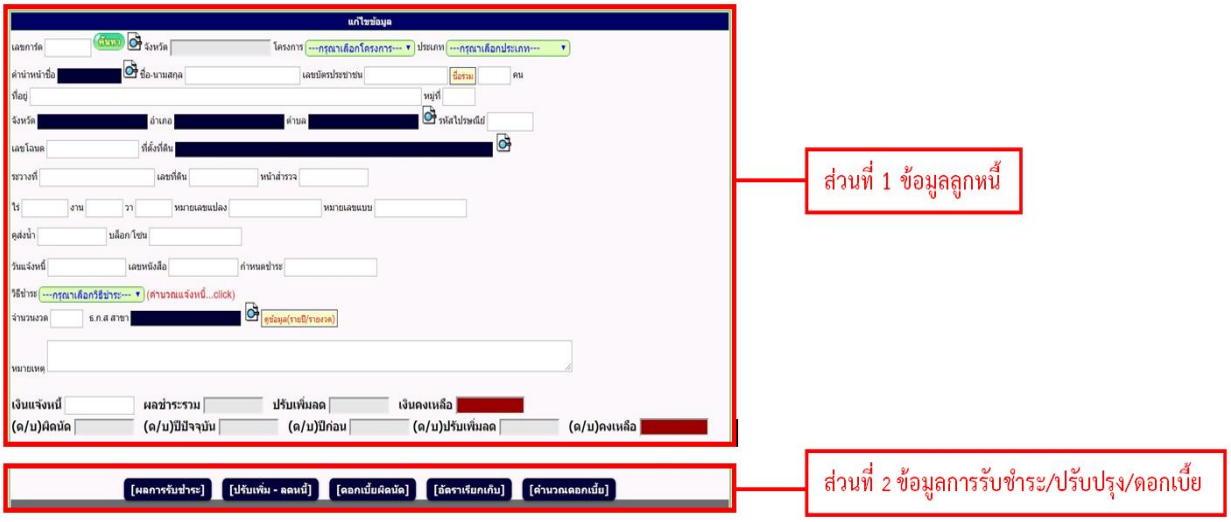

รูปที่ ๗๒ หน้าจอ "แก้ไขข้อมูลลูกหนี้" ทั้ง ๒ ส่วน

ส่วนที่ ๑ ข้อมูลลูกหนี้

๑. คลิกที่เครื่องหมาย เพื่อค้นหาการ์ดลูกหนี้ที่ต้องการ จะปรากฏหน้าต่างดังรูปที่ XX และดำเนินการตามขั้นตอนที่ปรากฏในรูป

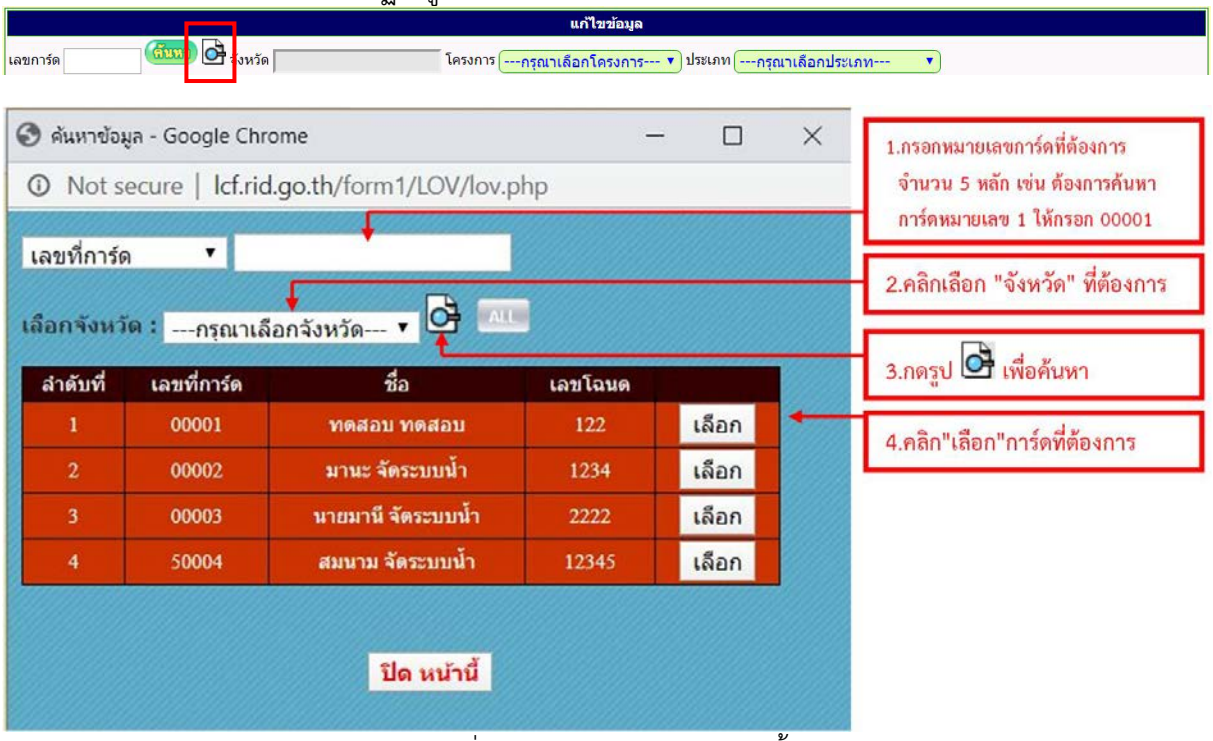

รูปที่ ๗๓ หน้าค้นหาข้อมูลลูกหนี้

๒. เมื่อค้นหาการ์ดสำเร็จแล้ว หน้าจอจะแสดงผลข้อมูลของลูกหนี้ตามหมายเลขการ์ดที่ต้องการ ดังรูปที่ ๗๔

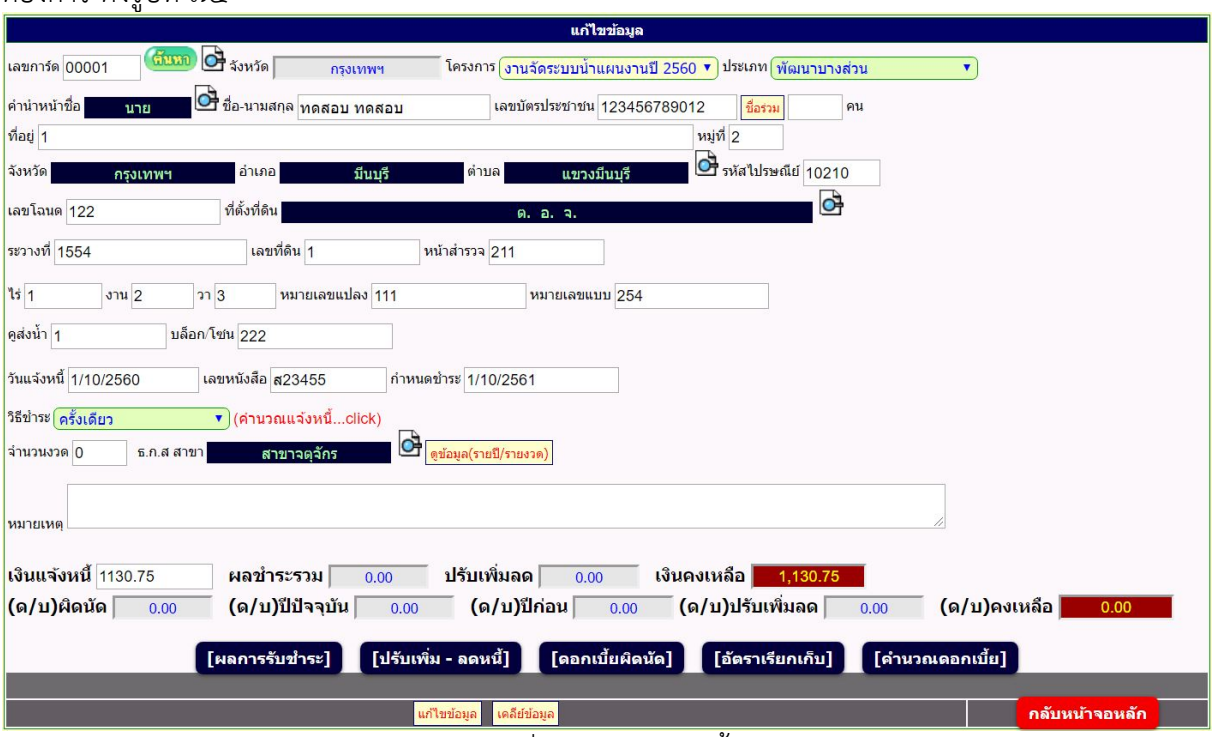

รูปที่ ๗๔ ข้อมูลลูกหนี้

ในหน้าจอนี้ ผู้ใช้สามารถปรับปรุงแก้ไขเพื่อให้ข้อมูลเป็นปัจจุบันได้ เมื่อได้ทำการแก้ไขเรียบร้อยแล้ว ให้คลิกที่ แก้ไขข้อมูล เพื่อบันทึกข้อมูลที่แก้ไข โดยจะปรากฏหน้าต่าง ดังรูปที่ ๗๕ ให้คลิก OK เพื่อบันทึกข้อมูล

รูปที่ ๗๕

ส่วนที่ ๒ ประกอบไปด้วยหัวข้อย่อย ๕ หัวข้อ ดังนี้

รูปที่ ๗๖ เมนูย่อยในหัวข้อ "แก้ไขข้อมูลลูกหนี้"

[ผลการรับชำระ] ใช้ในเพิ่มข้อมูลการรับชำระเงินค่าใช้จ่ายในการจัดรูปที่ดินของลูกหนี้และตรวจสอบการชำระค่าใช้จ่ายในการจัดรูปที่ดินของลูกหนี้รายนั้นๆ ว่าลูกหนี้ได้มีการรับชำระเงินค่าใช้จ่ายในการจัดรูปที่ดินหรือไม่ โดยจะแบ่งเป็น ๒ ส่วน คือ ส่วนผลการรับชำระ และส่วนของการบันทึกข้อมูล เมื่อคลิก **[ผลการรับชำระ]** จะปรากฏหน้าจอดังนี้

รูปที่ ๗๗ หน้าหลัก "ผลการรับชำระ"

วันที่ชำระ หมายถึง วันที่ลูกหนี้ได้มาชำระเงินค่าใช้จ่ายในการจัดรูปที่ดิน

วิธีชำระ หมายถึง วิธีการชำระเงินค่าใช้จ่ายในการจัดรูปที่ดินตามที่ลูกหนี้ได้ทำบันทึกข้อตกลง

เงินชำระ หมายถึง จำนวนเงินที่ลูกหนี้ได้นำมาชำระในครั้งนั้นๆ โดยหักดอกเบี้ยเรียบร้อยแล้ว

ด/บ ปัจจุบัน หมายถึง ดอกเบี้ยในปีปัจจุบันที่ได้รับชำระ (ในปีงบประมาณนั้นๆ)

ด/บ ปีก่อน หมายถึง ดอกเบี้ยที่ได้มีการตั้งขึ้นในทุกสิ้นปีงบประมาณ (๓๐ กันยายน)

เปลี่ยน หมายถึง การเปลี่ยนวิธีชำระ หากมีการเปลี่ยนวิธีชำระให้ใส่หมายเลข "๔" ในช่อง หากไม่มีการเปลี่ยนวิธีชำระให้ปล่อยว่างไว้

ธ.ก.ส. หมายถึง ธ.ก.ส.สาขาที่มีการรับชำระเงินค่าใช้จ่ายในการจัดรูปที่ดิน

ต้นชำระเกิน หมายถึง จำนวนเงินต้นที่มีการรับชำระเงินค่าใช้จ่ายในการจัดรูปที่ดินเกินจากยอดเงินจริง

ต้นจ่ายคืน หมายถึง จำนวนเงินต้นที่มีการจ่ายคืนแก่ลูกหนี้

ด/บ เกิน หมายถึง จำนวนเงินดอกเบี้ยที่มีการรับชำระเกินจากยอดเงินจริง

ด/บ คืน หมายถึง จำนวนเงินดอกเบี้ยที่มีการจ่ายคืนแก่ลูกหนี้

รวมเงินต้น หมายถึง จำนวนเงินต้นทั้งหมดที่รับชำระในครั้งนั้นๆ

รวม ด/บ หมายถึง จำนวนเงินดอกเบี้ยทั้งหมดที่รับชำระในครั้งนั้นๆ

๑. วิธีเพิ่มข้อมูลการรับชำระ

ให้กรอกข้อมูลการรับชำระในช่องว่างแต่ละช่อง ให้ถูกต้อง

หลังจากกรอกข้อมูลการรับชำระเรียบร้อย ให้คลิกที่ปุ่ม "บันทึก" และกดปุ่ม **OK** เพื่อบันทึกข้อมูล

รูปที่ ๗๘ ข้อมูลการรับชำระเงินค่าใช้จ่ายในการจัดรูปที่ดิน

๒. วิธีแก้ไขข้อมูลการรับชำระ

คลิกปุ่ม "**แก้ไข**" ด้านท้ายของบรรทัดที่ต้องการแก้ไข ข้อมูลในบรรทัดที่กดแก้ไข จะปรากฏขึ้นในช่องว่างข้างล่าง เมื่อแก้ไขเรียบร้อยแล้วให้กดปุ่ม บันทึก เพื่อบันทึกข้อมูลที่ได้ทำการแก้ไข

รูปที่ ๗๙ วิธีการแก้ไขข้อมูลการรับชำระ

๓. คลิกปุ่ม **กลับหน้าแก้ไขข้อมูล** เมื่อต้องการกลับไปหน้าจอหลักของข้อมูลลูกหนี้

[ปรับเพิ่ม - ลดหนี้] ใช้ในการเพิ่มข้อมูลและตรวจสอบการปรับปรุงยอดเงินต้นและดอกเบี้ย โดยจะแบ่งเป็น ๒ ส่วน คือ ส่วนข้อมูลการปรับปรุงยอดเงินต้นและดอกเบี้ย และส่วนของการบันทึกข้อมูล เมื่อคลิก **[ปรับเพิ่ม - ลดหนี้]** จะปรากฏหน้าจอดังนี้

รูปที่ ๘๐ หน้าหลัก "ปรับเพิ่ม-ลดหนี้"

วันที่ หมายถึง วันที่ได้มีการปรับปรุงรายการลูกหนี้

รายละเอียด หมายถึง รายละเอียดในการปรับเพิ่ม-ลดหนี้ ได้แก่

๑.เปลี่ยนวิธีการชำระเงิน ๒.ยกเลิกหนี้เนื่องจากชำระเสร็จ

๓.ลูกหนี้เก่าตั้งการ์ดใหม่ ๔.การคำนวณไม่ถูกต้อง

๕.การบันทึกข้อมูลไม่ถูกต้อง

หมายเหตุ หมายถึง รายละเอียดที่ต้องการบันทึกเพิ่มเติม

เงินต้น หมายถึง จำนวนเงินต้นที่ได้ทำการปรับเพิ่ม-ลดหนี้

ดอกเบี้ย หมายถึง จำนวนเงินดอกเบี้ยที่ได้ทำการปรับเพิ่ม-ลดหนี้

๑.วิธีการเพิ่มข้อมูลการปรับเพิ่ม-ลด

หลังจากกรอกข้อมูลการปรับเพิ่ม-ลดหนี้เรียบร้อย ให้คลิกที่ปุ่ม "บันทึก" และกดปุ่ม **OK** เพื่อบันทึกข้อมูล

รูป ๘๑ การบันทึกข้อมูลการปรับเพิ่ม-ลดหนี้

๒. วิธีแก้ไขข้อมูลการปรับเพิ่ม-ลด

คลิกปุ่ม "**แก้ไข**" ด้านท้ายของบรรทัดที่ต้องการแก้ไข ข้อมูลในบรรทัดที่กดแก้ไข จะปรากฏขึ้นในช่องว่างข้างล่าง เมื่อแก้ไขเรียบร้อยแล้วให้กดปุ่ม บันทึก เพื่อบันทึกข้อมูลที่ได้ทำการแก้ไข

รูปที่ ๘๒ วิธีการแก้ไขข้อมูลการปรับเพิ่ม-ลด

๓. คลิกปุ่ม **กลับหน้าแก้ไขข้อมูล** เมื่อต้องการกลับไปหน้าจอหลักของข้อมูลลูกหนี้

[ดอกเบี้ยผิดนัด] ใช้ในการเพิ่มข้อมูลดอกเบี้ยและเรียกดูรายงานดอกเบี้ยผิดนัดคงค้าง โดยจะแบ่งเป็น ๒ ส่วนคือ ส่วนข้อมูลดอกเบี้ยผิดนัดคงค้าง และ ส่วนบันทึกข้อมูลดอกเบี้ยผิดนัดคงค้าง เมื่อคลิก **[ดอกเบี้ยผิดนัด]** จะปรากฏหน้าจอดังนี้

รูปที่ ๘๓ หน้าจอหลัก "ดอกเบี้ยผิดนัด"

วันที่ หมายถึง วันที่มีการบันทึกดอกเบี้ยผิดนัดคงค้าง

รายละเอียด หมายถึง ดอกเบี้ยผิดนัดคงค้าง

ดอกเบี้ยผิดนัด หมายถึง จำนวนเงินดอกเบี้ย ณ วันที่มีการบันทึกดอกเบี้ยผิดนัดคงค้าง

๑.วิธีการเพิ่มข้อมูลดอกเบี้ยผิดนัด

หลังจากกรอกข้อมูลดอกเบี้ยผิดนัดเรียบร้อย ให้คลิกที่ปุ่ม "บันทึก" และกดปุ่ม **OK** เพื่อบันทึกข้อมูล

รูป ๘๔ การบันทึกข้อมูลดอกเบี้ยผิดนัดคงค้าง

๒. วิธีแก้ไขข้อมูลดอกเบี้ยผิดนัดคงค้าง

คลิกปุ่ม "**แก้ไข**" ด้านท้ายของบรรทัดที่ต้องการแก้ไข ข้อมูลในบรรทัดที่กดแก้ไข จะปรากฏขึ้นในช่องว่างข้างล่าง เมื่อแก้ไขเรียบร้อยแล้วให้กดปุ่ม บันทึก เพื่อบันทึกข้อมูลที่ได้ทำการแก้ไข

รูปที่ ๘๕ วิธีการแก้ไขข้อมูลดอกเบี้ยผิดนัดคงค้าง

๓. คลิกปุ่ม **กลับหน้าแก้ไขข้อมูล** เมื่อต้องการกลับไปหน้าจอหลักของข้อมูลลูกหนี้

[อัตราเรียกเก็บ] ใช้ในการตรวจสอบอัตราเรียกเก็บในเขตพื้นที่จัดรูปที่ดิน ณ พื้นที่นั้นๆ ซึ่งจะมีผลต่อการคำนวณหาค่าใช้จ่ายในการจัดรูปที่ดิน สำหรับนำไปใช้ในการแจ้งหนี้ลำดับต่อไป

เมื่อคลิก **[อัตราเรียกเก็บ]** จะปรากฏหน้าจอดังนี้

อัตราเรียกเก็บเงินค่าใช้จ่ายในการจัดรูปที่ดิน

โครงการน้ำอูน ประเภทการก่อสร้าง พัฒนาบางส่วน

ลำดับที่	ปีที่	ผ่อนชำระเป็นรายปี	เมื่อผ่อนชำระแล้ว	ต้องชำระอีก	อัตราที่ต้องชำระเมื่อเปลี่ยนการใช้ที่ดิน
1	1	28	0	210	1,890
2	2	28	28	206	1,886
3	3	28	56	203	1,883
4	4	28	84	199	1,879
5	5	28	112	195	1,875
6	6	28	140	190	1,870
7	7	28	168	185	1,865
8	8	28	196	180	1,860
9	9	28	224	173	1,853
10	10	28	252	166	1,846
11	11	28	280	158	1,838
12	12	28	308	149	1,829
13	13	28	336	139	1,819
14	14	28	364	128	1,808
15	15	28	392	115	1,795
16	16	28	420	101	1,781
17	17	28	448	85	1,765
18	18	28	476	67	1,747
19	19	28	504	47	1,727
20	20	28	532	25	1,705
ผลรวม		560			1,680

ใช้ในการคำนวณวิธีชำระแบบ "ครั้งเดียว"

ใช้ในการคำนวณวิธีชำระแบบ "รายปี/รายงวด"

ใช้ในการคำนวณวิธีชำระแบบ "เปลี่ยนสภาพการใช้ที่ดิน"

รูปที่ ๘๖ หน้าจอแสดงอัตราเรียกเก็บเงินค่าใช้จ่ายในการจัดรูปที่ดิน

[คำนวณดอกเบี้ย] ใช้ในการคำนวณอัตราดอกเบี้ยลูกหนี้ผิดนัดคงค้าง

เมื่อคลิก **[คำนวณดอกเบี้ย]** จะปรากฏหน้าจอดังนี้

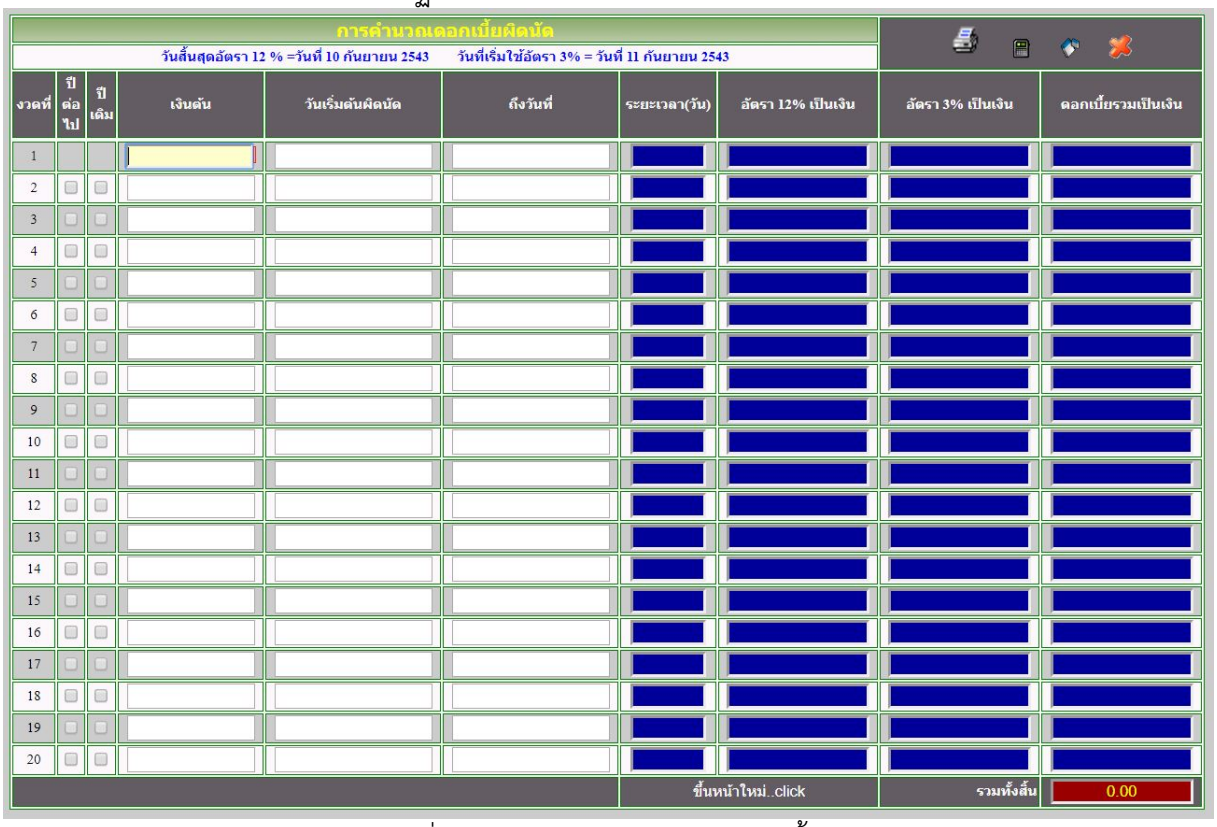

รูปที่ ๘๗ หน้าจอหลัก "คำนวณดอกเบี้ย"

งวดที่ หมายถึง งวดผิดนัด

ปีต่อไป หมายถึง การคัดลอกเงินต้นและการเพิ่มขึ้นของปีในช่องวันเริ่มต้นผิดนัดและช่องถึงวันที่ จากบรรทัดก่อนหน้า

ปีเดิม หมายถึง การคัดลอกเงินต้นและคัดลอกปีในช่องวันเริ่มต้นผิดนัดและช่องถึงวันที่ จากบรรทัดก่อนหน้า

เงินต้น หมายถึง จำนวนเงินต้นที่ค้างชำระ

วันที่เริ่มต้นผิดนัด หมายถึง วันที่นับถัดจากวันที่ครบกำหนดชำระ

ถึงวันที่ หมายถึง วันสิ้นปีงบประมาณ หรือ วันที่ลูกหนี้มาชำระค่าใช้จ่ายในการจัดรูปที่ดินหลังจากครบกำหนดชำระแล้ว

ระยะเวลา(วัน) หมายถึง จำนวนวันที่ลูกหนี้ผิดนัดชำระ

อัตรา ๑๒% เป็นเงิน หมายถึง วันสิ้นสุดการใช้อัตรา ๑๒% = วันที่ ๑๐ กันยายน ๒๕๔๓

อัตรา ๓% เป็นเงิน หมายถึง วันเริ่มใช้อัตรา ๓% = วันที่ ๑๑ กันยายน ๒๕๔๓

ดอกเบี้ยรวมเป็นเงิน หมายถึง ผลรวมของการคำนวณดอกเบี้ยแต่ละบรรทัด

วิธีคำนวณดอกเบี้ยผิดนัด

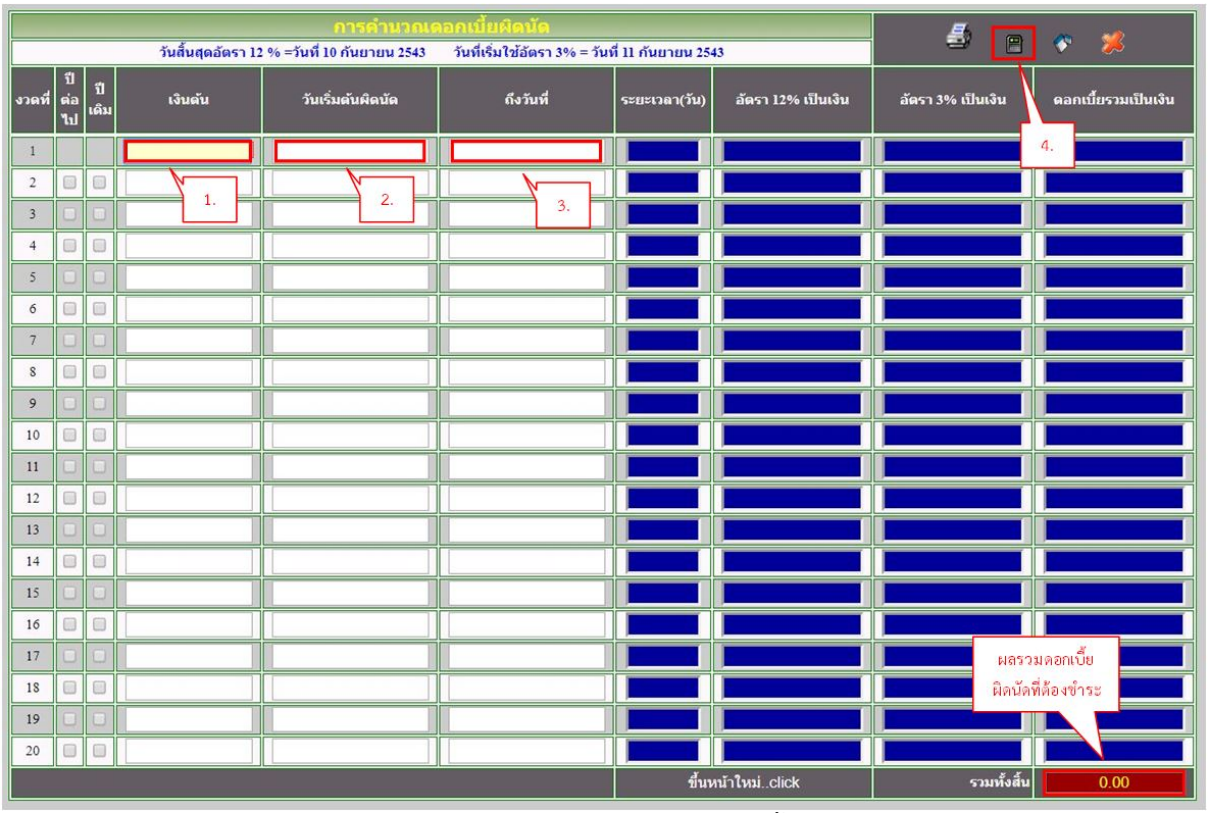

รูปที่ ๘๘ หน้าจอแสดงวิธีคำนวณดอกเบี้ยผิดนัด

๑. กรอกจำนวนเงินต้นที่ค้างชำระ

๒. กรอกวันที่เริ่มผิดนัด นับจากวันที่ครบกำหนดชำระ

๓. กรอกวันที่ วันสิ้นปีงบประมาณ หรือ วันที่ลูกหนี้มาชำระค่าใช้จ่ายในการจัดรูปที่ดินหลังจากครบกำหนดชำระแล้ว

๔. เมื่อกรอกรายละเอียดตามข้อ ๑-๓ แล้ว ให้คลิกที่เครื่องหมาย แล้วโปรแกรมจะคำนวณดอกเบี้ยอัตโนมัติ

๕. หากต้องการ เคลียร์ข้อมูล ให้คลิกที่เครื่องหมาย เพื่อเคลียร์ข้อมูล

๖. หากต้องการปริ้นข้อมูล ให้คลิกที่เครื่องหมาย เพื่อปริ้น

๗. หากต้องการออกจากหน้าจอคำนวณดอกเบี้ย ให้คลิกเครื่องหมาย เพื่อปิดหน้าจอคำนวณดอกเบี้ย

จัดการผู้กู้ร่วม

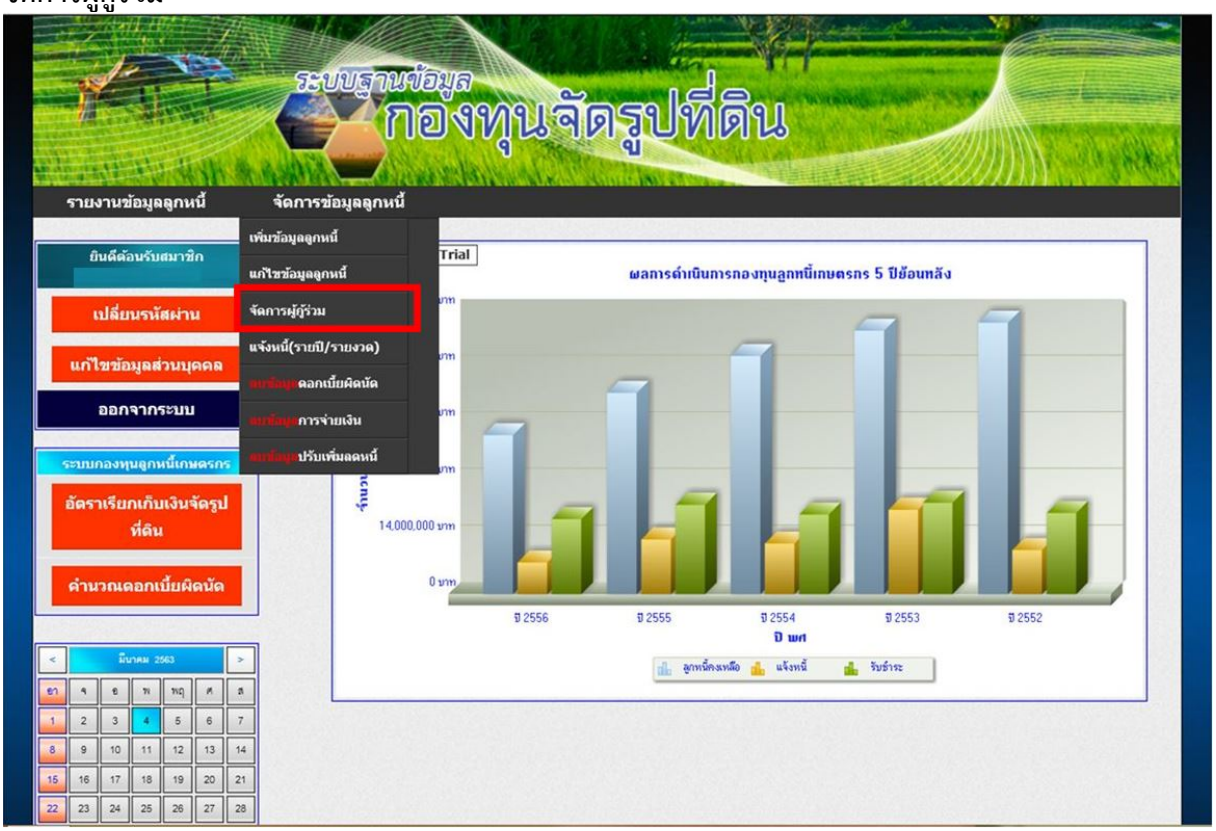

รูปที่ ๘๙ หัวข้อ "จัดการผู้กู้ร่วม"

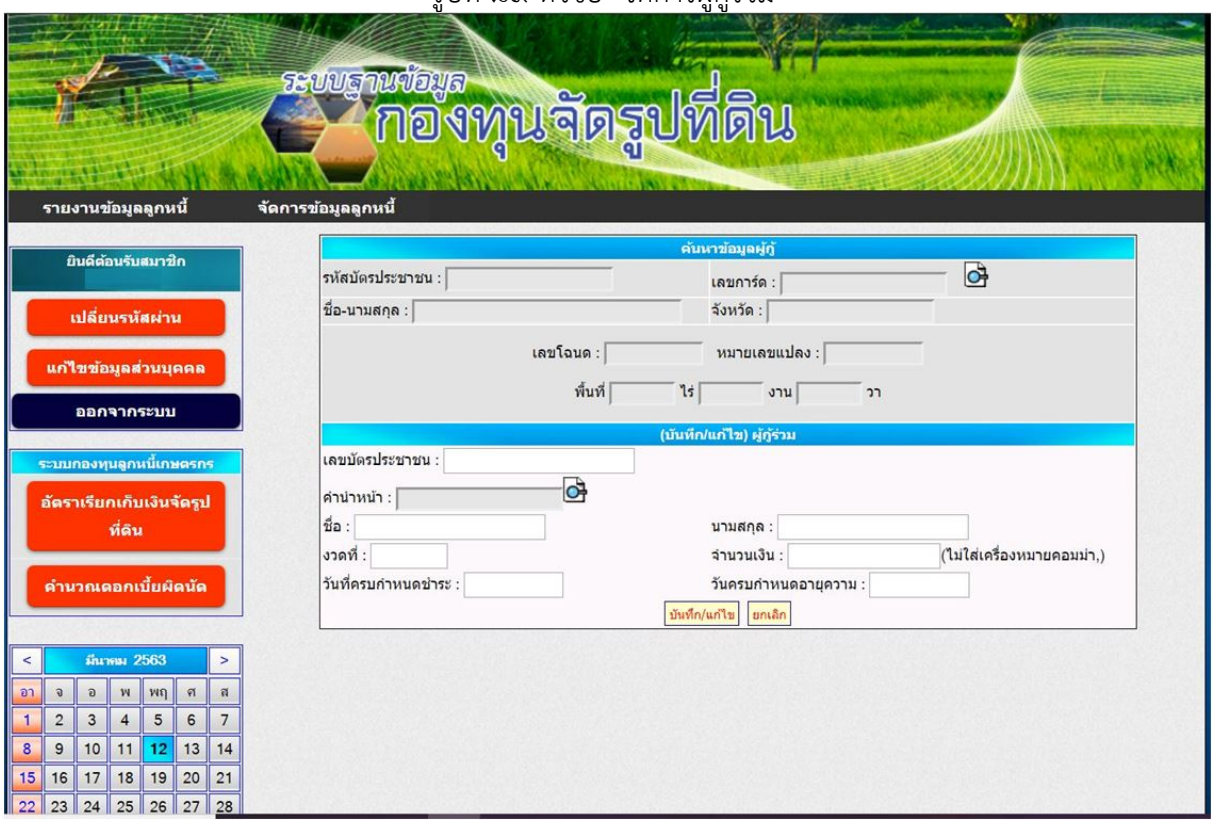

รูปที่ ๙๐ หน้าจอ "จัดการผู้กู้ร่วม"

จัดการผู้กู้ร่วม ใช้สำหรับเพิ่มข้อมูลลูกหนี้ในโฉนด ที่มีมากกว่า ๑ คน

๑. เมื่อคลิก "**จัดการผู้กู้ร่วม**" หน้าจอจะปรากฏหน้าจอหลักของจัดการผู้กู้ร่วม ดังรูปที่ ๙๐

๒. คลิก เพื่อค้นหาการ์ดที่ต้องการเพิ่มข้อมูลหรือดูข้อมูล

กรณี เพิ่มข้อมูล/แก้ไข ให้คลิก เพื่อค้นหาการ์ดที่ต้องการเพิ่มข้อมูล แล้วกรอกข้อมูลในส่วนของผู้กู้ร่วมให้ครบถ้วน เมื่อกรอกเรียบร้อยแล้ว ให้คลิก บันทึก/แก้ไข เพื่อบันทึกข้อมูล

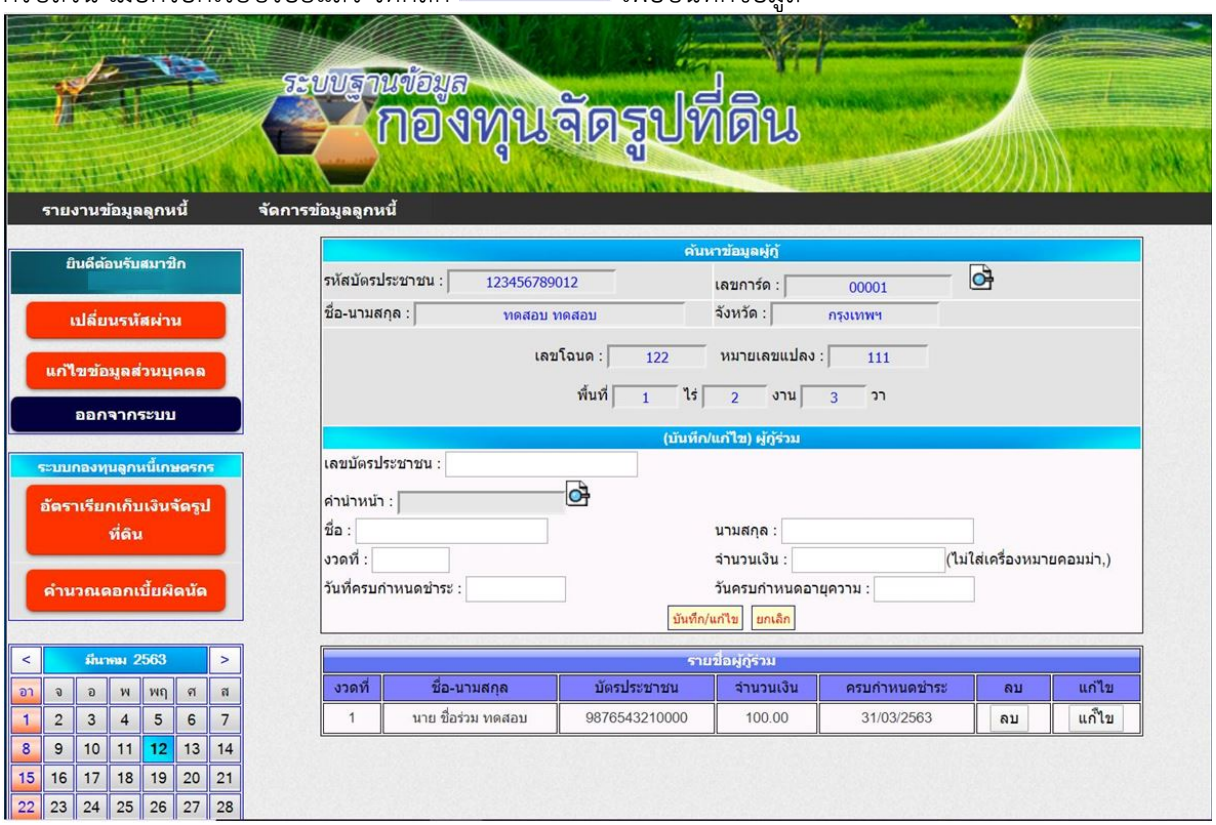

หน้าที่ ๙๑ ข้อมูลผู้กู้ร่วม

แจ้งหนี้(รายปี/รายงวด)

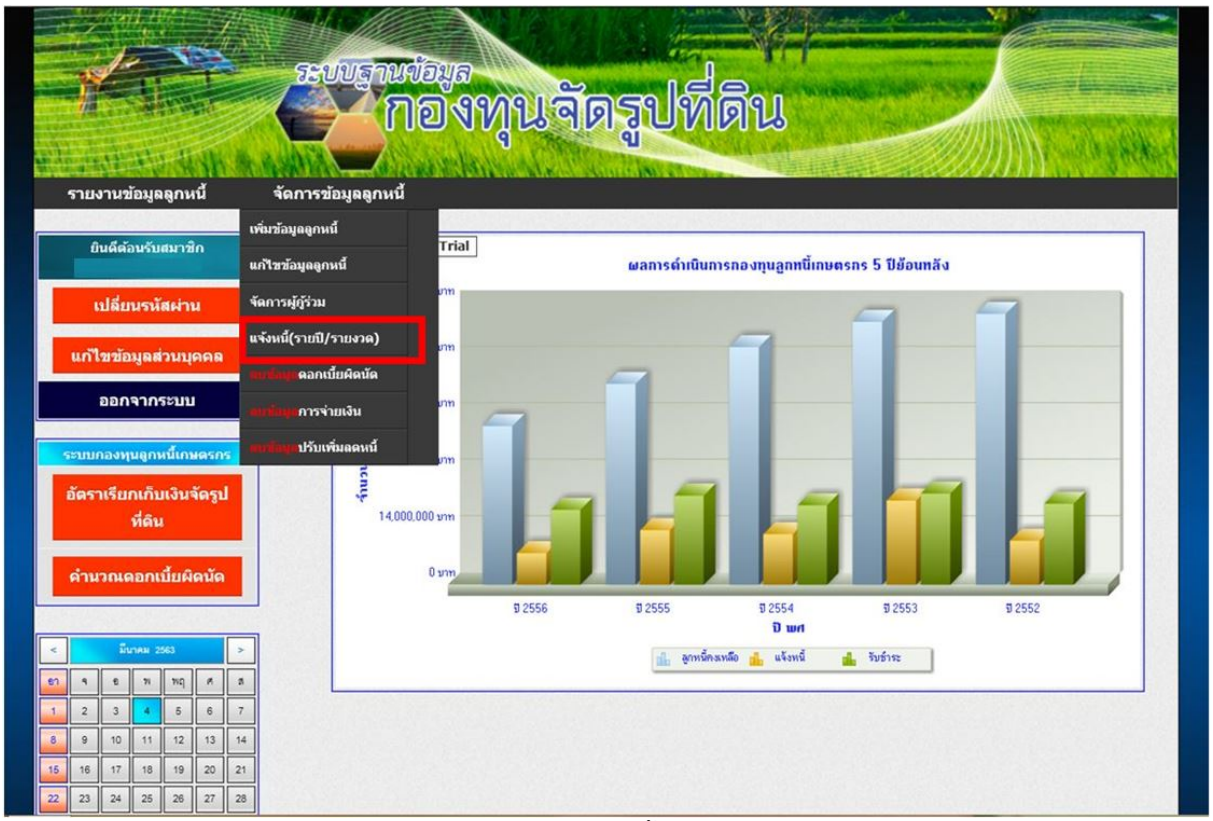

รูปที่ ๙๒ หัวข้อ "แจ้งหนี้(รายปี/รายงวด)

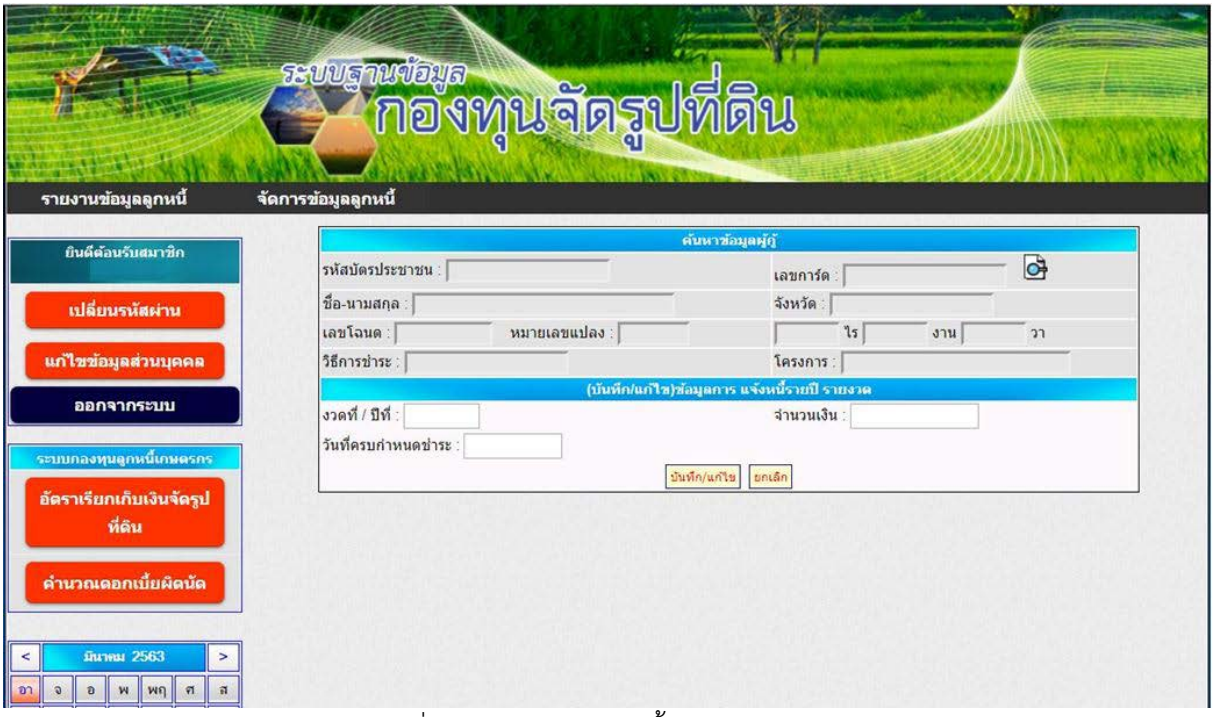

รูปที่ ๙๓ หน้าจอ "แจ้งหนี้(รายปี/รายงวด)

แจ้งหนี้ (รายปี/รายงวด) ใช้สำหรับดูข้อมูลลูกหนี้ที่มีวิธีชำระแบบ รายปี/รายงวด

๑. เมื่อคลิก "แจ้งหนี้ (รายปี/รายงวด)" หน้าจอจะปรากฏหน้าจอหลักของลูกหนี้รายปี/รายงวด ดังรูปที่ ๙๓

๒. คลิก เพื่อค้นหาการ์ดที่ต้องการเพิ่มข้อมูลหรือดูข้อมูล

กรณี เพิ่มข้อมูล/แก้ไข ให้คลิก เพื่อค้นหาการ์ดที่ต้องการเพิ่มข้อมูล แล้วกรอกข้อมูลในส่วนของลูกหนี้ให้ครบถ้วน เมื่อกรอกเรียบร้อยแล้ว ให้คลิก บันทึก/แก้ไข เพื่อบันทึกข้อมูล

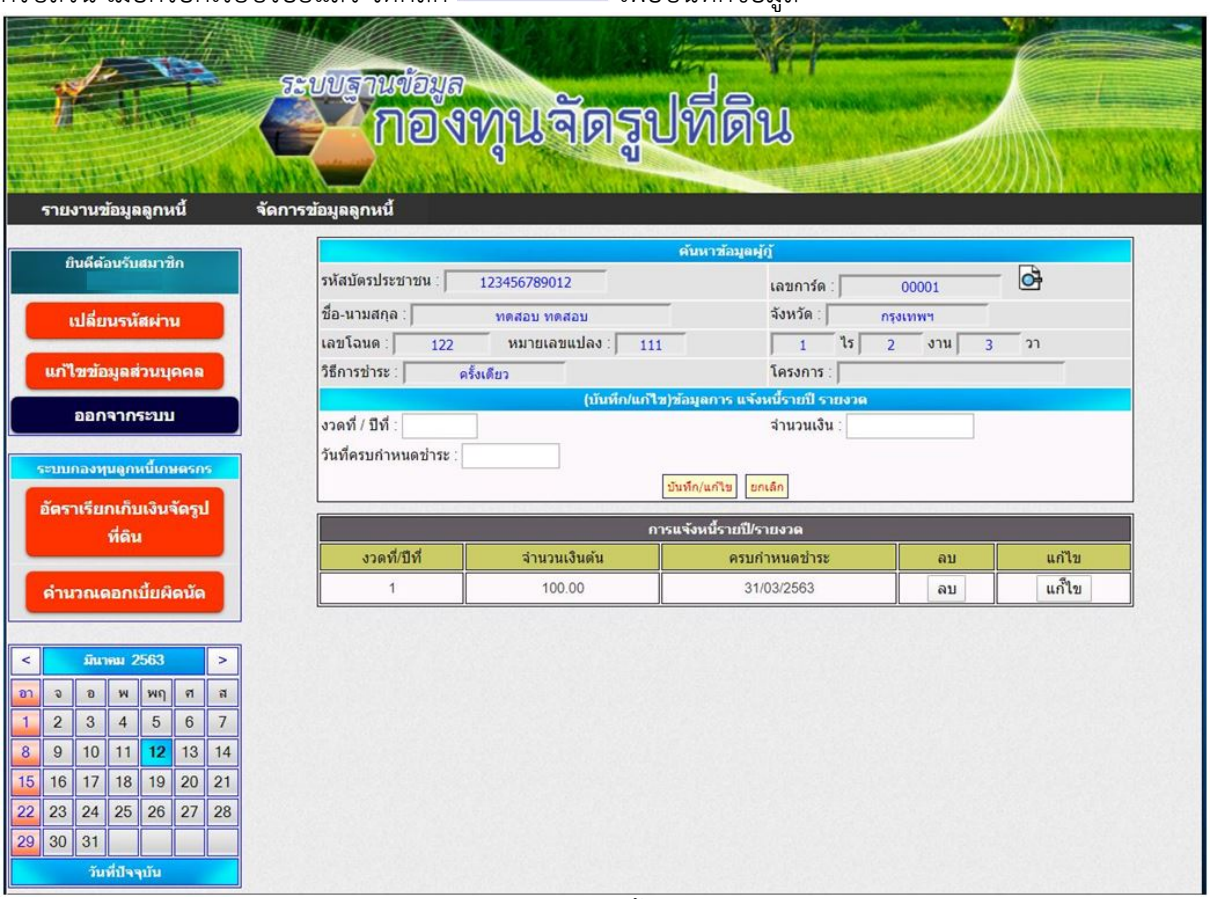

รูปที่ ๙๔ ข้อมูลลูกหนี้ รายปี/รายงวด

ลบข้อมูลดอกเบี้ยผิดนัด

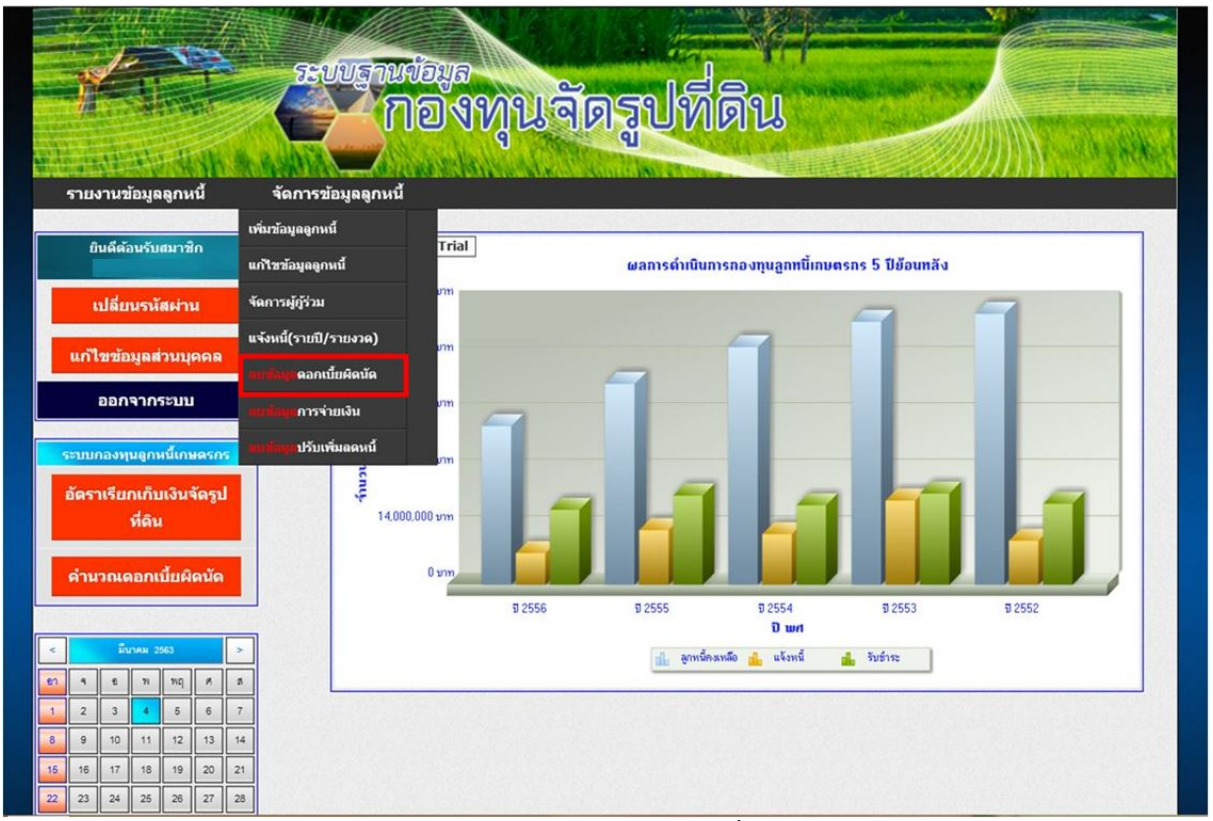

รูปที่ ๙๕ หัวข้อ "ลบข้อมูลดอกเบี้ยผิดนัด"

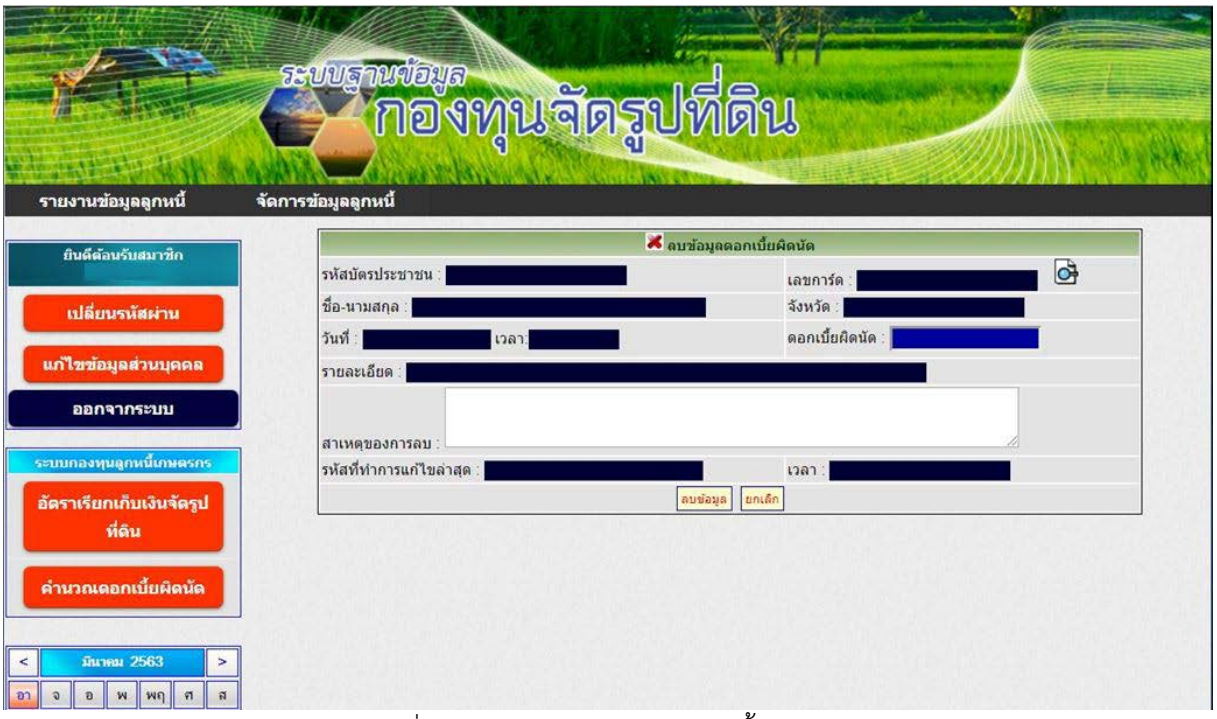

รูปที่ ๙๖ หน้าจอ "ลบข้อมูลดอกเบี้ยผิดนัด"

ลบข้อมูลดอกเบี้ยผิดนัด ใช้ในการลบข้อมูลดอกเบี้ยผิดนัดคงค้างของลูกหนี้ มีขั้นตอนดังนี้

๑. เมื่อคลิก "ลบข้อมูลดอกเบี้ยผิดนัด" จะปรากฏหน้าจอหลักของการลบข้อมูลดอกเบี้ยผิดนัด ดังรูปที่ ๙๖

๒. คลิก เพื่อค้นหาการ์ดที่ต้องการลบข้อมูล ซึ่งจะปรากฏหน้าจอดังรูปที่ XX

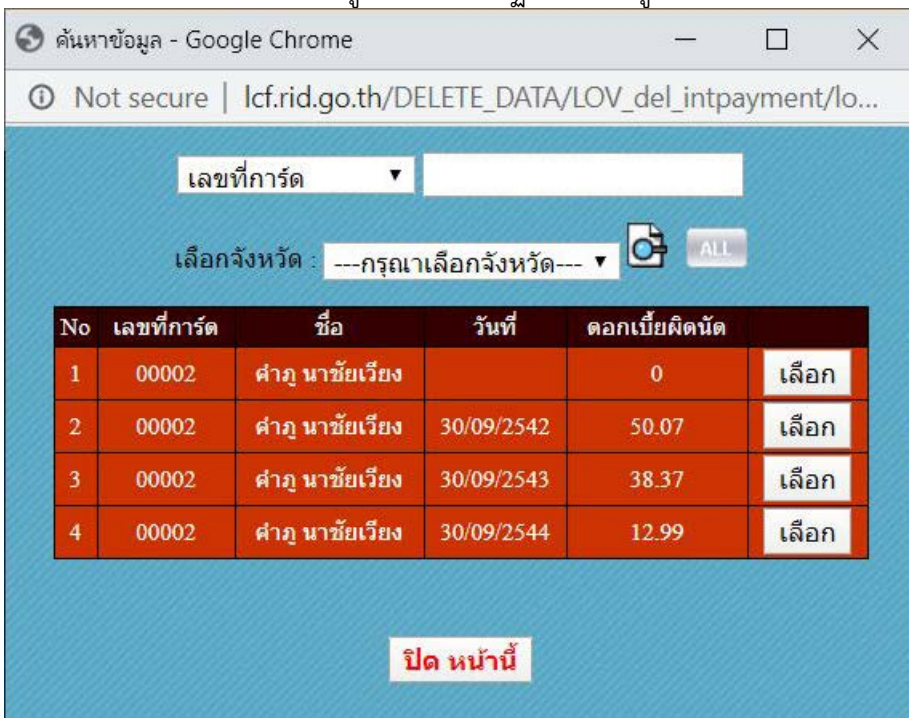

๓. เมื่อค้นหาเรียบร้อยแล้ว ให้กรอกเหตุผลในการลบข้อมูลดอกเบี้ยผิดนัดในช่อง "สาเหตุของการลบ"

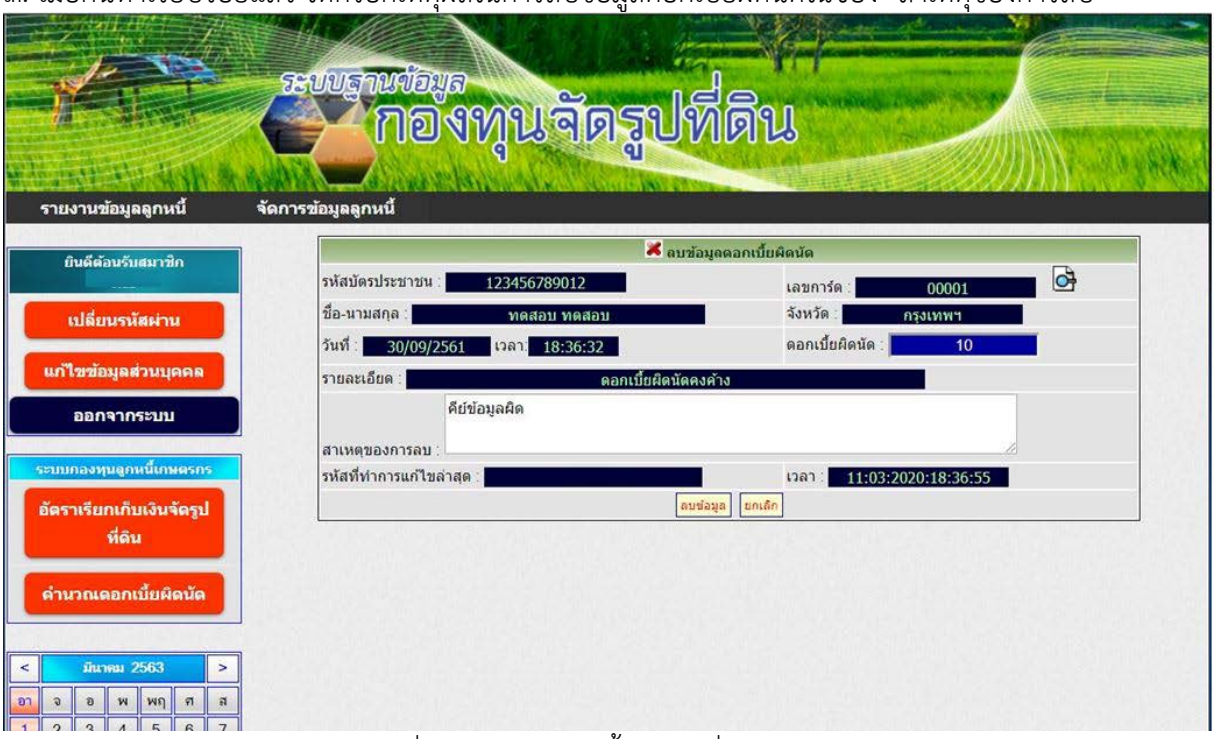

รูปที่ ๙๗ ข้อมูลดอกเบี้ยผิดนัดที่ต้องการลบ

๔. หลังจากกรอกเหตุผลเรียบร้อยแล้ว ให้คลิก ลบข้อมูล และ คลิก OK เพื่อลบข้อมูล

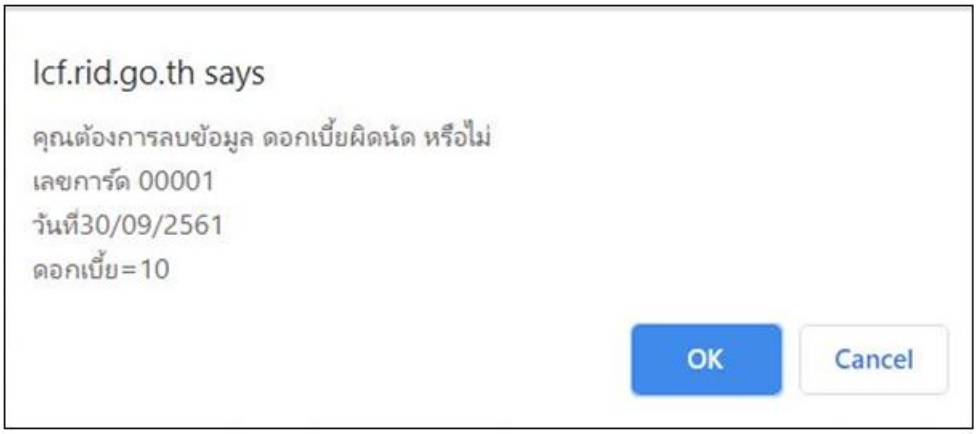

รูปที่ ๙๘

ลบข้อมูลการจ่ายเงิน

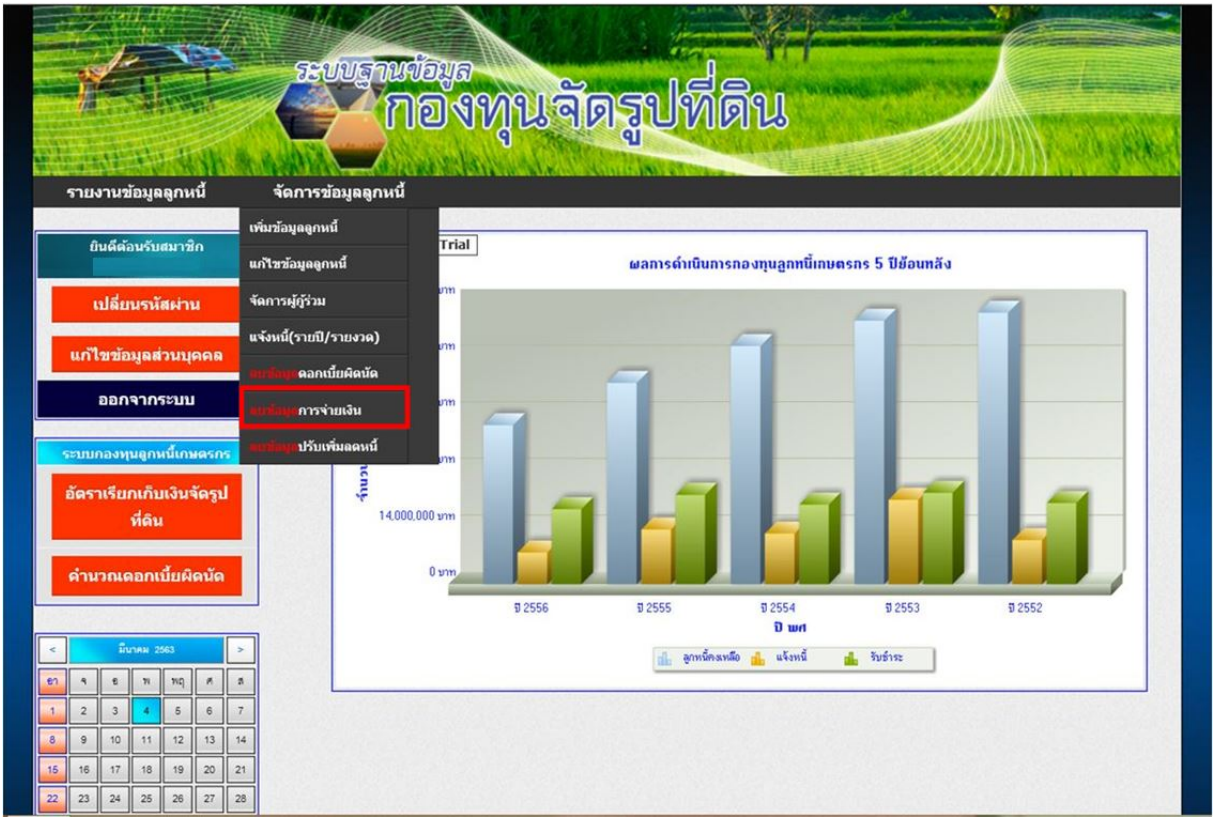

รูปที่ ๙๙ หัวข้อ "ลบข้อมูลการจ่ายเงิน"

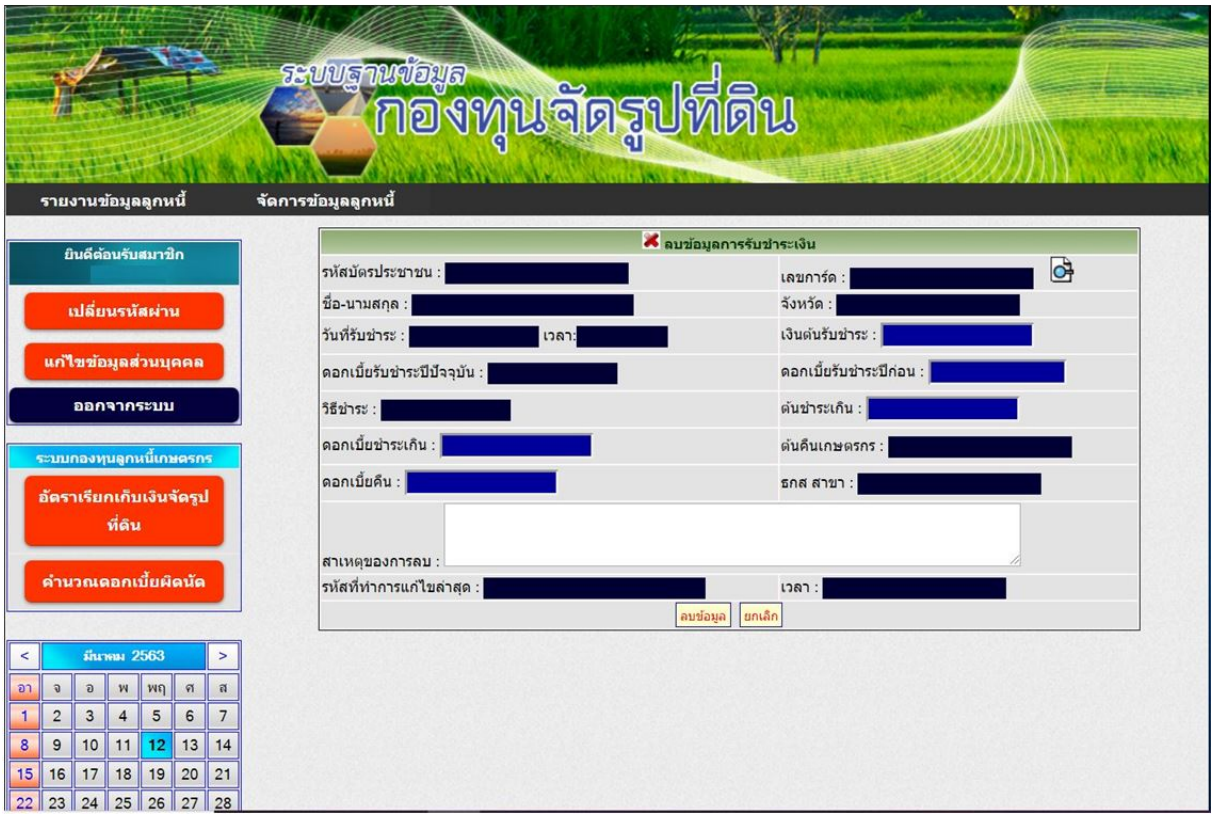

รูปที่ ๑๐๐ หน้าจอ "ลบข้อมูลการจ่ายเงิน"

ลบข้อมูลการจ่ายเงิน ใช้ในการลบข้อมูลการรับชำระเงินของลูกหนี้ มีขั้นตอนดังนี้

๑. เมื่อคลิก "ลบข้อมูลการจ่ายเงิน" จะปรากฏหน้าจอหลักของการลบข้อมูลการจ่ายเงิน ดังรูปที่ ๑๐๐

๒. คลิก เพื่อค้นหาการ์ดที่ต้องการลบข้อมูล ซึ่งจะปรากฏหน้าจอดังรูป

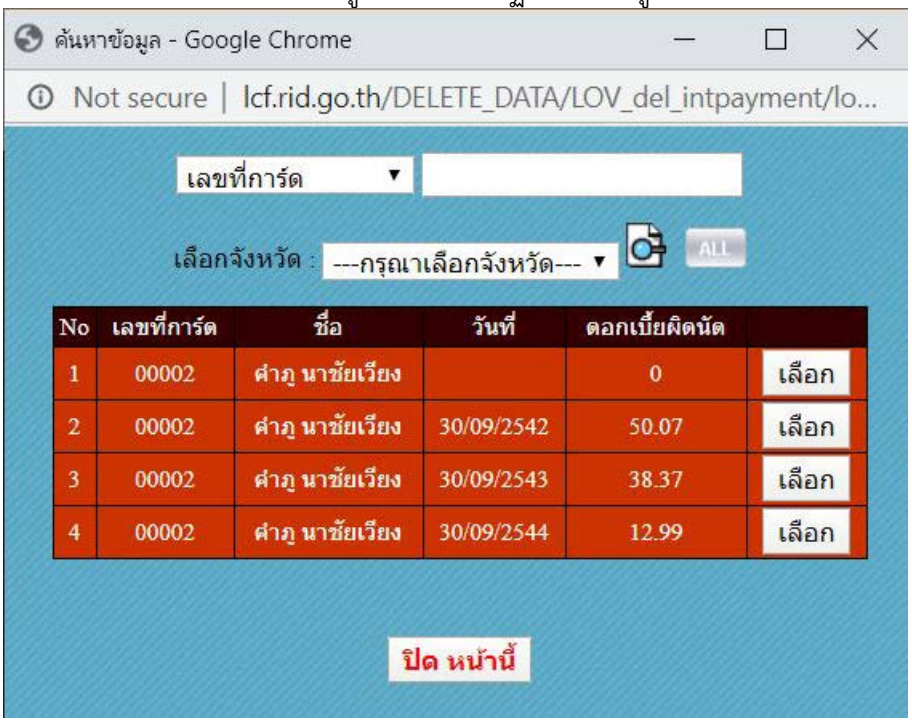

๓. เมื่อค้นหาเรียบร้อยแล้ว ให้กรอกเหตุผลในการลบข้อมูลการรับชำระเงินในช่อง "สาเหตุของการลบ"

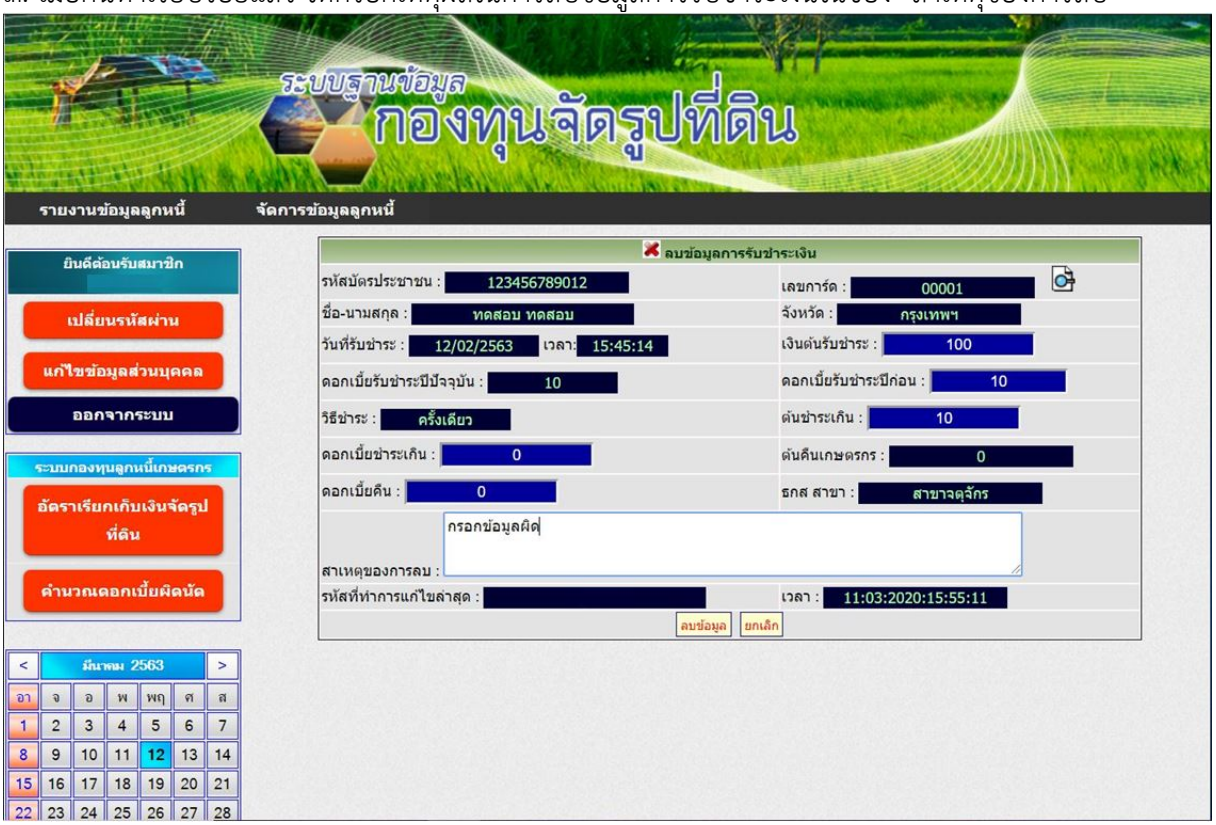

รูปที่ ๑๐๑ ข้อมูลการชำระเงินที่ต้องการลบ

๔. หลังจากกรอกเหตุผลเรียบร้อยแล้ว ให้คลิก **ลบข้อมูล** และ คลิก **OK** เพื่อลบข้อมูล

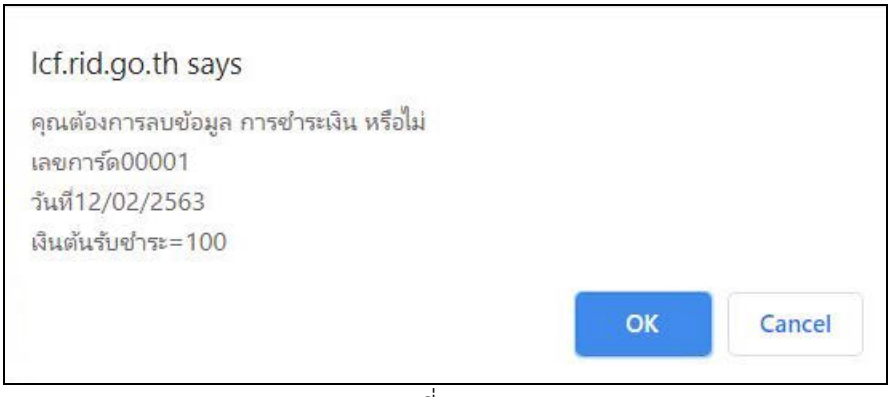

รูปที่ ๑๐๒

ลบข้อมูลปรับเพิ่มลดหนี้

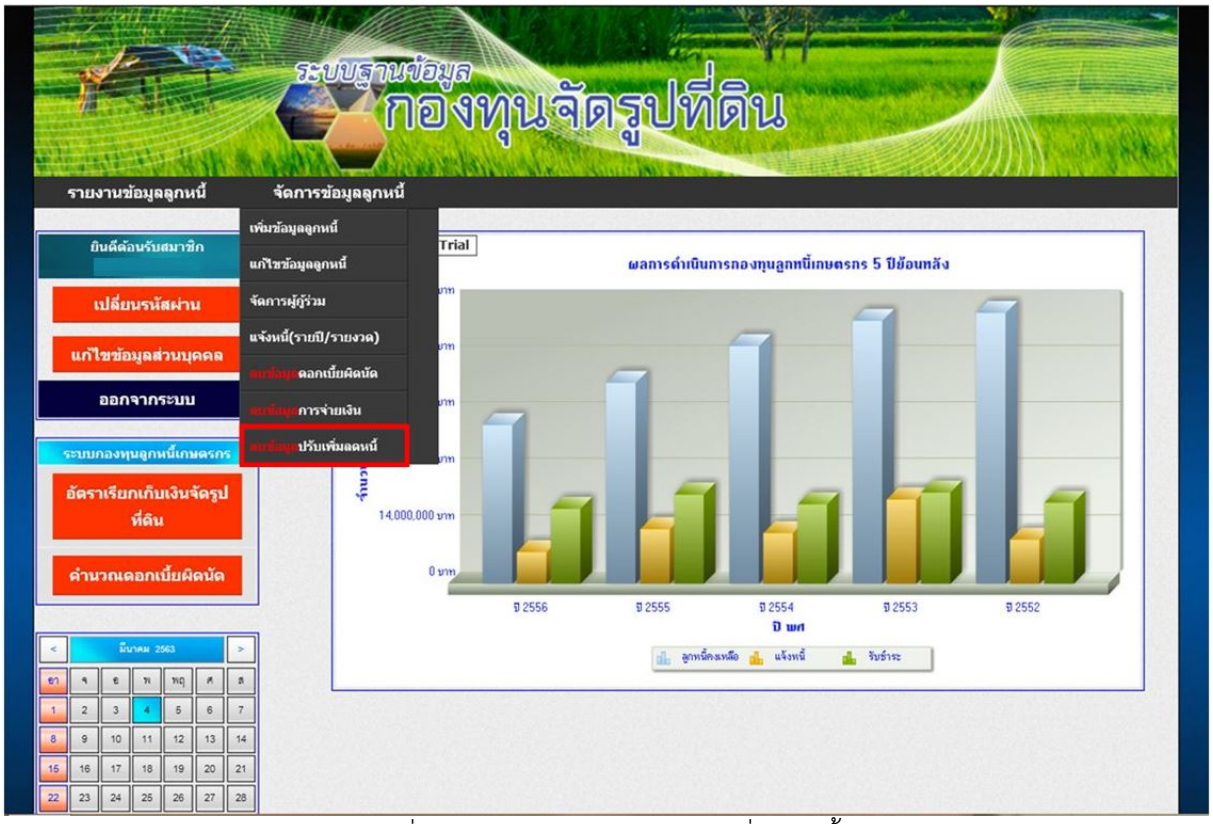

รูปที่ ๑๐๓ หัวข้อ "ลบข้อมูลปรับเพิ่มลดหนี้"

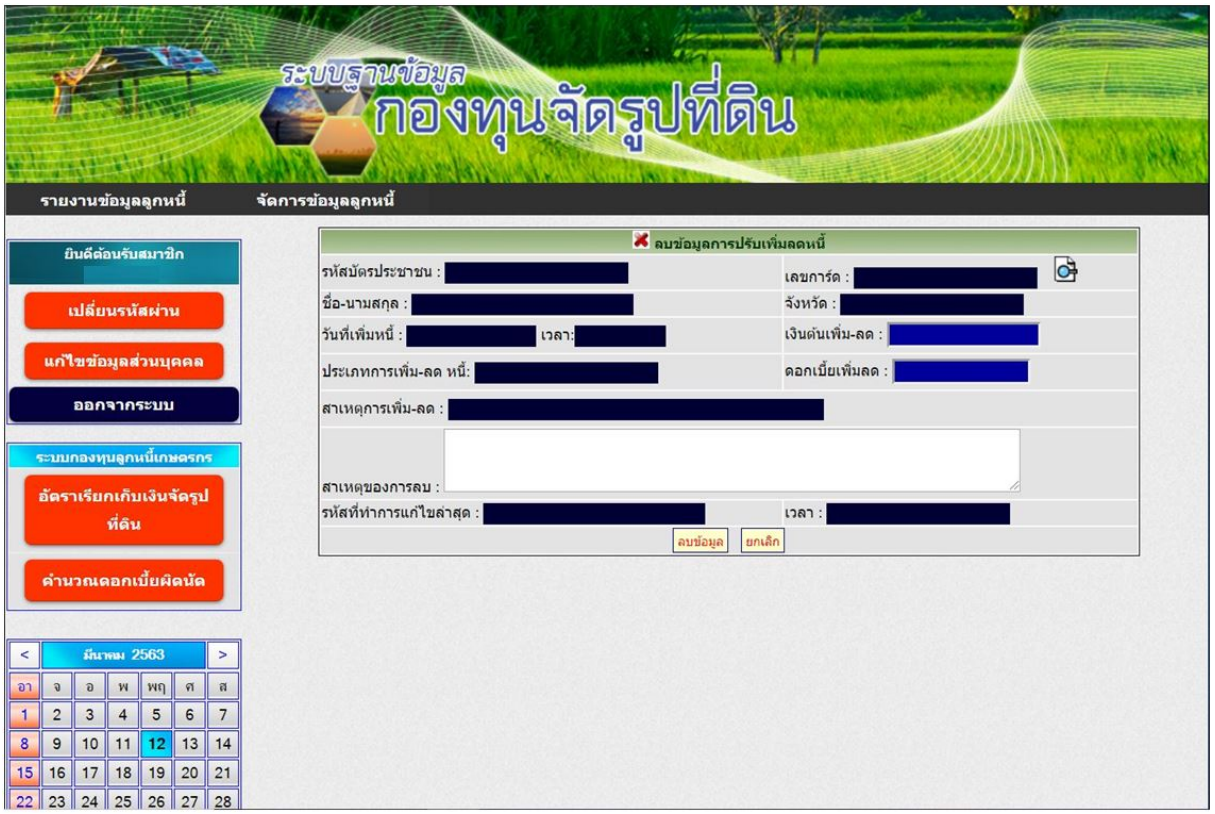

รูปที่ ๑๐๔ หน้าหลัก "ลบข้อมูลปรับเพิ่มลดหนี้"

ลบข้อมูลปรับเพิ่มลดหนี้ ใช้ในการลบข้อมูลการปรับเพิ่ม-ลดหนี้ของลูกหนี้ มีขั้นตอนดังนี้

๑. เมื่อคลิก "ลบข้อมูลปรับเพิ่มลดหนี้" จะปรากฏหน้าจอหลักของการลบข้อมูลปรับเพิ่มลดหนี้ ดังรูปที่ ๑๐๔

๒. คลิก เพื่อค้นหาการ์ดที่ต้องการลบข้อมูล ซึ่งจะปรากฏหน้าจอดังรูป

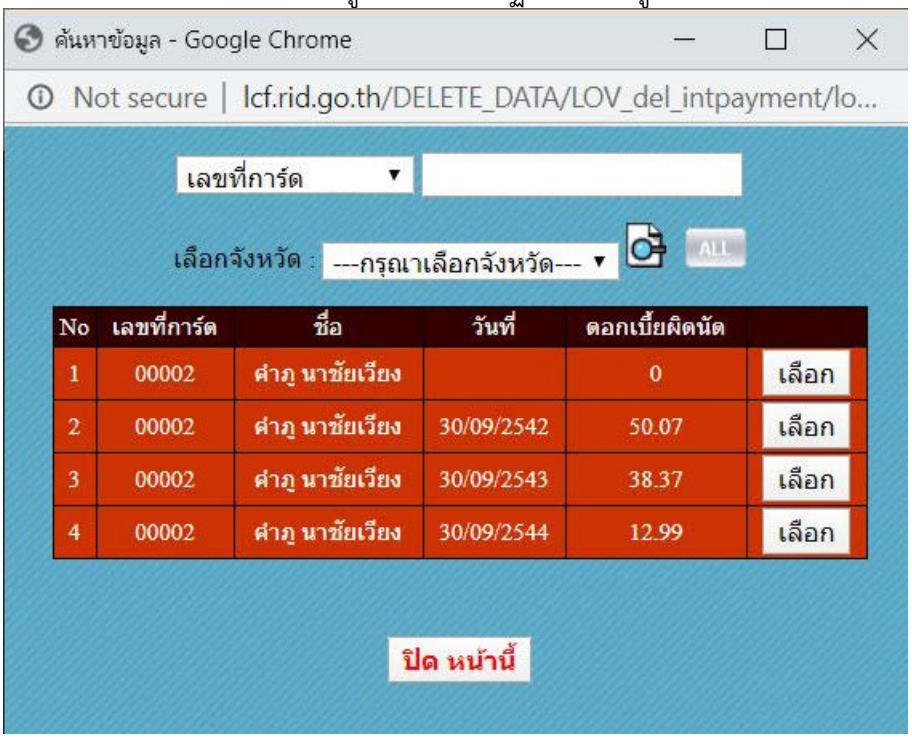

๓. เมื่อค้นหาเรียบร้อยแล้ว ให้กรอกเหตุผลในการลบข้อมูลปรับเพิ่มลดหนี้ในช่อง "สาเหตุของการลบ"

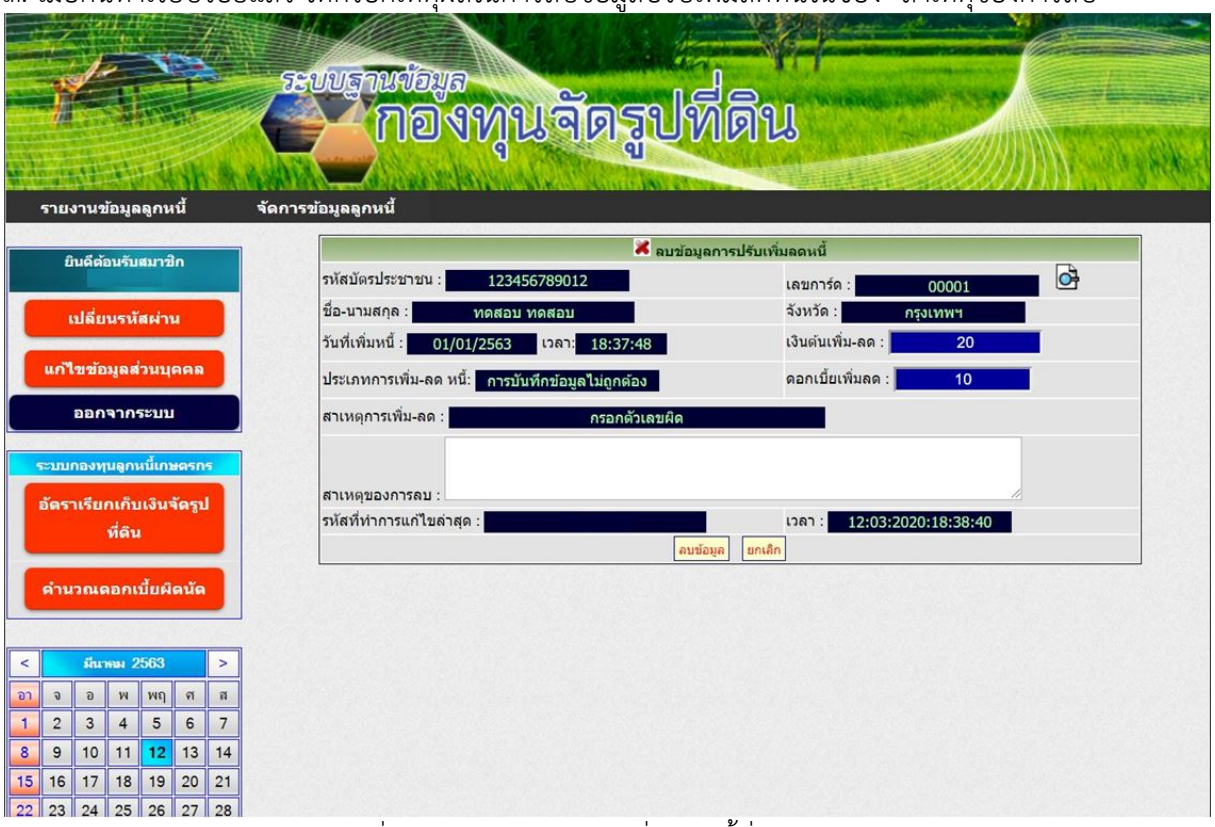

รูปที่ ๑๐๕ ข้อมูลการปรับเพิ่มลดหนี้ที่ต้องการลบ

๔. หลังจากกรอกเหตุผลเรียบร้อยแล้ว ให้คลิก ลบข้อมูล และ คลิก OK เพื่อลบข้อมูล

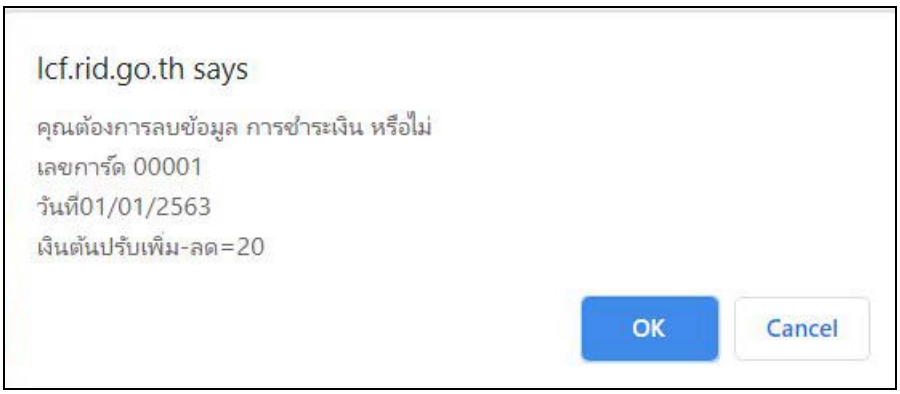

การออกจากระบบ

คลิก **ออกจากระบบ** เพื่อออกจากระบบฐานข้อมูลกองทุนจัดรูปที่ดิน

รูปที่ ๑๐๖ การออกจากระบบ